ESPAÑA · PORTUGAL · MARRUECOS
FANTASÍA
A SU ALCANCE
ESCAPADAS
CLÁSICOS
REGIONALES
ÁFRICA · ORIENTE · OCEANÍA

Resetour
Operador mayorista de turismo

Circuitos Regionales

Selección de circuitos por países europeos

Circuitos
EUROPA
África, Oriente e Oceanía
2025-2026

VPT
VIAJES PARA TODOS
Las mejores experiencias de viajes

Una serie dedicada a diferentes regiones de aquellos países más monumentales, ó importantes desde el punto de vista histórico. Hemos diseñado estos circuitos teniendo en cuenta la historia, la cultura, la belleza paisajística, la gastronomía de países cercanos ó más lejanos. Para que pueda conocer de primera mano y experimentar sensaciones únicas e irrepetibles.

Circuitos Regionales

DÍAS	CIRCUITO			INICIA	FINALIZA	PÁGINA
ALBANIA						
8	C-98007	Albania Clásica		Tirana	Tirana	278
10	C-969	Albania y Macedonia		Tirana	Tirana	279
ALEMANIA						
10	C-90107	Gran tour de Alemania		Munich	Berlín	281
AUSTRIA						
8	C-900807	Gran tour de Austria		Viena	Viena	282
BALCANES, CROACIA, ESLOVENIA, BOSNIA-HERZEGOVINA						
8	C-9807	Lo Mejor de Croacia, Eslovenia y Bosnia-Herzegovina		Zagreb	Zagreb	283
10	C-9082	Los Balcanes		Dubrovnik	Belgrado	284
11	C-99260	Las perlas de Bosnia y Croacia		Zagreb	Portorož /Opatija/ Rijeka	285
13	C-99270	Las perlas de Eslovenia, Bosnia y Croacia		Liubliana	Portorož /Opatija/ Rijeka	286
15	C-99250	Las perlas de Eslovenia, Bosnia y Croacia		Venecia	Portorož /Opatija/ Rijeka	287
15	C-9157	Gran Tour de los Balcanes		Zagreb	Zagreb	288
BULGARIA						
8	C-9085	Bulgaria Breve		Sofia	Sofia	290
FRANCIA						
2	C-9246	Normandía, Saint Malo y Monte Saint Michel		París	París	291
3	C-9346	Normandía, Monte Saint Michel y Castillos del Loira		París	París	291
GRECIA						
4	C-9417	Atenas		Atenas	Atenas	294
3, 4 y 7		Cruceros (Celestyal Olympia)		Atenas	Atenas	294
3 y 4		Cruceros (Miray Cruises)		Atenas	Atenas	296
6	C-9614	Grecia Clásica		Atenas	Atenas	297
6	C-963	Atenas e islas Griegas con crucero de 3 días		Atenas	Atenas	298
7	C-900717	Atenas y Mikonos		Atenas	Atenas	299
7	C-900716	Atenas y Santorini		Atenas	Atenas	299
7	C-9714	Grecia Clásica con Meteora		Atenas	Atenas	300
7	C-976	Atenas e islas Griegas con crucero de 4 días		Atenas	Atenas	301
8	C-9817	Eros		Atenas	Atenas	302
10	C-910	Eros Plus	Nuevo	Atenas	Atenas	303
12	C-9121	Grecia Clásica con Meteora y crucero		Atenas	Atenas	304
13	C-91317	Atenas y 3 Islas (Mykonos, Santorini, Creta)		Atenas	Atenas	305
ITALIA						
2	C-927	Limoncello		Roma	Roma	306
3	C-937	Dolce Vita		Roma	Roma	306
4	C-9471	Roma Mágica		Roma	Roma	307
6	C-964101	Tour Mariano con Loreto	Nuevo	Roma	Roma	311
6	C-96410	Tour Espiritual con San Giovanni	Nuevo	Roma	Roma	312
7	C-900086	Descubre los grandes lagos italianos		Venecia	Milán	313
7	C-97817	Italia en tren		Roma	Venecia	314
8	C-978171	Italia en tren		Roma	Milán	314
8	C-978172	Italia en tren		Roma	Roma	314

DÍAS	CIRCUITO			INICIA	FINALIZA	PÁGINA
ITALIA						
8	C-9981	Sicilia, desde Palermo		Palermo	Palermo	315
8	C-9875	Fantasia Italiana		Roma	Roma	316
8	C-9982	Sicilia, desde Catania		Catania	Catania	317
9	C-9069	Encantos del norte de Italia		Milán	Roma	318
10	C-91075	Fantasia Italiana		Roma	Roma	319
11	C-90111	Sicilia y Malta		Palermo	Malta	320
11	C-91175	Fantasia Italiana	Nuevo	Roma	Roma	322
12	C-91275	Fantasia Italiana		Roma	Roma	323
16	C-90156	Costa Amalfitana y Sicilia		Roma	Palermo	324
MALTA						
8	C-958	Malta, la joya del Mediterráneo		Malta	Malta	326
PAÍSES BÁLTICOS						
8	C-90087	Países Bálticos		Vilnius	Tallinn	330
PAÍSES NORDICOS						
8	C-9008	Tierra de Trolls, Fiordos & Ruta Atlántica		Oslo	Oslo	331
8	C-9528	Tierra de Fiordos & Stavanger		Oslo	Oslo	332
8	C-9810	Tierra de Islandia		Reikiavik	Reikiavik	333
9	C-90906	Tierra de Laponia, Cabo Norte e islas Lofoten	Nuevo	Rovaniemi	Rovaniemi	334
11	C-91012	Tierras Escandinavas		Copenhague	Estocolmo	335
POLONIA						
6	C-9666	Herencia Judía en Polonia	Nuevo	Varsovia	Cracovia	336
6	C-9066	Tras los pasos de San Juan Pablo II		Varsovia	Varsovia	337
8	C-9087	Maravillas de Polonia		Varsovia	Cracovia	338
9	C-90986	Polonia de Sur a Norte		Varsovia	Varsovia	339
10	C-909862	Polonia de Sur a Norte con extensión Masuria y Guarida del Lobo	Nuevo	Varsovia	Varsovia	339
PORTUGAL Y MADEIRA						
8	C-90801	Maravillas de Madeira		Funchal	Funchal	341
REINO UNIDO						
6	C-962	Irlanda Tradicional		Dublín	Dublín	342
8	C-9378	Tesoros de Escocia		Edimburgo	Edimburgo	343
8	C-99087	Bellezas de Irlanda	Nuevo	Dublín	Dublín	344
8	C-9083	Paisajes Místicos de Escocia		Edimburgo	Edimburgo	345
8	C-9805	Gran Tour de Irlanda		Dublín	Dublín	346
10	C-900105	Inglaterra clásica	Nuevo	Londres	Londres	347
11	C-90115	Lo mejor de Inglaterra y Escocia		Londres	Londres	348
12	C-91206	Maravillosa Gran Bretaña	Nuevo	Londres	Londres	350
13	C-9134	Las maravillas de Inglaterra, Escocia e Irlanda	Nuevo	Londres	Londres	351
15	C-9175	Gran Tour Reino Unido e Irlanda	Nuevo	Londres	Londres	353
RUMANIA Y BULGARIA						
7	C-9706	Rumania, un verdadero cuento		Bucarest	Bucarest	355
8	C-900087	Transilvania Medieval y los Cárpatos		Bucarest	Bucarest	356
10	C-91006	Rumania y Bulgaria		Bucarest	Sofia	357
SUIZA						
8	C-987	Suiza Espectacular		Ginebra	Ginebra	358

Albania Clásica

8 DIAS · NOCHES

Tirana 3. Korça 1. Gjirokastër 1. Saranda 1. Berat 1.

DESDE **1.795 $**

C-98007

Día 1º (Sábado) TIRANA
Llegada al aeropuerto internacional de Tirana "Madre Tereza". Traslado al hotel. **Alojamiento.**

Día 2º (Domingo) TIRANA-POGRADEC-KORÇA (165 km)
Desayuno. Salida hacia Pogradec, ciudad a orillas del lago Ohrid, el lago más profundo de los Balcanes y uno de los lagos más antiguos de nuestro planeta. Continuamos hacia Korça, importante centro cultural del sureste del país rodeado de alta montaña. Visita panorámica de la ciudad con su centro histórico de casas señoriales de principios del siglo XX, la Catedral Ortodoxa y el antiguo bazar otomano. **Alojamiento.**

Día 3º (Lunes) KORÇA-PËRMET-GJIROKASTËR (200 km)
Desayuno. Salida a través de la pintoresca campiña entre las montañas hasta llegar a Permet, conocida como la "ciudad de las rosas". Este pequeño pueblo es famoso por su música folclórica, personalidades literarias y buena cocina, especialmente dulces, los llamados "gliko" o conservas. Visitamos la Iglesia Ortodoxa de Santa María con sus iconos destacados, construida en el siglo XVIII en Leusa. Visitamos la "Iglesia de Leusa". Para llegar tendremos que caminar 3 km (casi 1 hora y media). El paseo tiene hermosas vistas panorámicas, hermosos frescos en la iglesia, y en frente un monasterio. Todo el edificio está construido de piedra y cubierto con una rara piedra rasa. Por la tarde llegamos al Casco Antiguo Medieval de Gjirokastra, que fue reconstruido en época otomana, y es por eso que aún hoy se conserva esta característica con sus casas que parecen torres. Visita panorámica de esta ciudad museo declarada Patrimonio de la Humanidad. **Alojamiento.**

Día 4º (Martes) GJIROKASTËR-BUTRINT-SARANDA (82 km)
Desayuno. Comenzamos nuestro día con un recorrido por la ciudad de las piedras, Gjirokastër con el castillo y su característica casa de Skenduli, construida en 1700, en el período otomano y considerada una de las casas más hermosas de los Balcanes. Allí podemos encontrar al propietario y nos contará sobre la historia de la casa y las dificultades durante la época del comunismo. Hay que caminar alrededor de media hora porque todos los caminos están hechos de piedra. No hay posibilidad de que el bus vaya allí. Gjirokaster, aparte de los extraordinarios valores históricos y culturales, está indisolublemente ligado al genio literario, Ismail Kadare, que ha hecho que la literatura albanesa hable en 45 idiomas del mundo, presentando a Albania su historia y cultura centenarias. Llegada a Butrint y visita de la antigua ciudad grecorromana, que estuvo habitada hasta finales de la Edad Media, declarada Patrimonio de la Humanidad por la UNESCO. La antigua ciudad de Butrint (también conocida como Buthrotum en la antigüedad), fue una vez una de las mejores y más hermosas ciudades de todo el Imperio Romano. 2.400 años después, es un lugar que aún

hoy cautiva a la gente. Se suponía que Butrint se convertiría en un hospicio para los veteranos de las guerras romanas, pero en el siglo III d.C. un terremoto destruyó la mayor parte de la ciudad. Muchas de las ruinas que vemos hoy son del mismo terremoto, y la ciudad desapareció del mapa después de eso. Continuación a Saranda. **Alojamiento.**

Día 5º (Miércoles) SARANDA-PORTO PALERMO-MONASTERIO DE ARDENITSA-BERAT (237 km)
Desayuno. Salida hacia Berat.Viajamos a la parte sur de Albania en la Riviera albanesa, que ofrece unas vistas increíbles de la costa jónica. Breve parada en Porto Palermo, donde visitaremos una fortaleza otomana construida por el famoso tirano Ali Pasha, que gobernó estas tierras en el siglo XIX. Continuamos nuestro camino hacia el Monasterio de Ardenitsa construido en el siglo XIII. En el lugar donde ahora se encuentra el Monasterio existió un templo pagano dedicado a la diosa Artemisa, lo que explica el origen del nombre Ardenica. Llegada a Berat, conocida como la "Ciudad de las Mil Ventanas" y declarada Patrimonio de la Humanidad por la UNESCO. **Alojamiento.**

Día 6º (Jueves) BERAT-DURRËS-TIRANA (130 km)
Desayuno. Visita de la enorme ciudadela de Berat, que todavía está habitada hoy y contiene muchas iglesias cristianas ortodoxas y el Museo Onufri con sus iconos del siglo XVI. Visitaremos la parte baja de la ciudad con sus barrios antiguos Mangalemi y Gorica a orillas del río Osum. Salida hacia Durrës, ciudad portuaria del Adriático, con visita a las antiguas murallas medievales, el anfiteatro romano y el museo arqueológico. Continuación a Tirana. Visita de la ciudad con su plaza Skanderbeg, el centro de la capital albanesa, la Mezquita Et'hemBeu, la Ópera, el Museo Nacional de Historia y otros ministerios de influencia italiana. **Alojamiento.**

Día 7º (Viernes) TIRANA-KRUJA-SHKODËR-TIRANA (225 km)
Desayuno. Salida hacia Kruja, pueblo medieval al pie de la montaña, que a finales de la Edad Media fue el centro de la resistencia anti-otomana, con el antiguo bazar castillo y el Museo Scanderbeg, héroe nacional de Albania del siglo XV. Se continua hasta Shkodër, el centro católico más grande de Albania y una de las ciudades más importantes del país. Visitaremos la fortaleza de Rozafa donde, según una leyenda, un joven patricio tuvo que ser sacrificado para completar la fortaleza. Por la tarde regreso a Tirana. **Alojamiento.**

Día 8º (Sábado) TIRANA
Desayuno. Traslado al aeropuerto. **Fin de nuestros servicios.**

Fechas de inicio: Sábados

GARANTIZADAS

2025		
Marzo	8	
Abril	12	26
Mayo	3	17
Junio	7	21
Julio	5	19
Agosto	9	23
Septiembre	6	20
Octubre	11	

Incluye

- Traslados llegada y salida
- Autocar con guía acompañante.
- Desayuno diario.
- Entradas a sitios indicados en el programa.
- Seguro turístico.

Hoteles previstos

Ciudad	Hotel	Cat.
Tirana	Opera	3/4*
Korça	Hani I Pazarit	3/4*
Gjirokastër	Cajupi	3/4*
Saranda	Brilant	3/4*
Berat	Mangalemi	3/4*

Precios por persona USD (mínimo 2 personas)

En habitación doble	1.795 $
Salidas Junio, Julio, Agosto	1.920 $
Suplemento habitación single	345 $
Suplemento media pensión (6 cenas)	220 $

Albania y Macedonia

Tierra de Alejandro el Grande

10 DIAS · NOCHES

Tirana 3. Vlorë 1. Gjirokaster 1. Berat 1. Ohrid 2. Korça 1.

DESDE **2.185 $**

C-969

Día 1º (Sábado) TIRANA
Llegada al aeropuerto internacional de Tirana "Madre Tereza". Traslado al hotel. **Alojamiento.**

Día 2º (Domingo) TIRANA-KRUJA-MONASTERIO DE ARDENITSA-APOLONIA-VLORË (171 km)
Desayuno. Salida hacia el Monasterio de Ardenitsa construido en el siglo XIII. En el lugar donde ahora se encuentra el Monasterio había existido un templo pagano dedicado a la diosa Artemisa, lo que explica el origen del nombre Ardenica. Parada en Apolonia, ciudad antigua griega y un importante centro cultural y comercial durante la época helenística romana. Seguiremos hacia Vlore, ciudad de la Riviera albanesa y el segundo puerto más importante del país. **Alojamiento.**

Día 3º (Lunes) VLORË-BUTRINT-GJIROKASTËR (203 km)
Desayuno. Salida hacia Porto Palermo, donde haremos una breve parada y visitaremos la fortaleza otomana construida por el famoso tirano Ali Pasha, que gobernó estas tierras en el siglo XIX. La fortaleza sirvió como la antigua base de submarinos soviéticos durante el régimen comunista en Albania. Continuación a Butrint y visita de la antigua ciudad grecorromana, que estuvo habitada hasta finales de la Edad Media, declarada Patrimonio de la Humanidad por la UNESCO. La antigua ciudad de Butrint (también conocida como Buthrotum en la antigüedad), fue una de las mejores y más hermosas ciudades de todo el Imperio Romano. Se suponía que Butrint se convertiría en un hospicio para los veteranos de las guerras romanas, pero en el siglo III d.C. un terremoto destruyó la mayor parte de la ciudad. Continuación a Gjirokastër, ciudad declarada Patrimonio de la Humanidad por la UNESCO. **Alojamiento.**

Día 4º (Martes) GJIROKASTËR-BERAT (127 km)
Desayuno. Comenzamos nuestro día con un recorrido por la ciudad de las piedras Gjirokaster donde visitamos el castillo también con su característica casa de Skenduli, construida en 1700, en el período otomano y considerada una de las casas más hermosas de los Balcanes. Allí podemos encontrar al propietario y nos contará sobre la historia de la casa y las dificultades durante la época del comunismo. Tienen que caminar alrededor de media hora porque todos los caminos están hechos de piedra. No hay posibilidad de que la minivan vaya allí. Gjirokaster, aparte de los extraordinarios valores históricos y culturales, está indisolublemente ligado al genio literario, Ismail Kadare, que ha hecho que la literatura albanesa hable en 45 idiomas del mundo, presentando a Albania su historia y cultura centenarias. Continuamos nuestro camino hacia Berat, conocida como "La Ciudad de las Mil Ventanas" y declarada Patrimonio de la Humanidad por la UNESCO. **Alojamiento.**

Día 5º (Miércoles) BERAT-OHRID (Macedonia) (156 km)
Desayuno. Comenzaremos con una visita a la ciudad de Berat. Visita de la enorme ciudadela de Berat, que todavía está habitada hoy y contiene muchas iglesias cristianas ortodoxas y el Museo Onufri con sus iconos del siglo XVI. Visitaremos la parte baja de la ciudad con sus barrios antiguos Mangalemi y Gorica a orillas del río Osum. Continuación hacia Macedonia. Pasamos la frontera y la primera ciudad que vemos es Struga. Aquí, el lago Ohrid desemboca en el río Black Drin, que desemboca en el mar Adriático. Breve parada para ver el inicio del río. Más tarde nos dirigimos a la cercana Ohrid, una hermosa ciudad declarada Patrimonio de la Humanidad por la UNESCO y ubicada a orillas del lago.**Alojamiento.**

Día 6º (Jueves) OHRID-SANN NAUM-OHRID (35 km)
Desayuno. Visita guiada de Ohrid, el centro turístico, cultural y espiritual más grande de la República de Macedonia. Conocida como la Jerusalén de los Balcanes, la ciudad alberga 365 iglesias cristianas ortodoxas de diferentes épocas. Visitamos el Casco Antiguo con la iglesia de Hagia Sophia del siglo XI, el antiguo teatro de la época helenística, las ruinas de la antigua Universidad de San Clemente, fundadora de la escritura cirílica eslava en el siglo X, y un paseo en barco por las aguas azules del lago Ohrid hasta el monasterio de Saint Naum, contorno del lago Ohrid. Visita del famoso monasterio del siglo X ubicado en un entorno muy pintoresco. Paseo en barco por las aguas cristalinas de los manantiales, que llenan su agua en el lago Ohrid. **Alojamiento.**

Día 7º (Viernes) OHRID-BITOLA-HERACLEA LYNKESTIS-KORÇA (Albania) (175 km)
Desayuno. Salida a Bitola, una ciudad otomana cerca de la frontera griega. Visita panorámica en la "Ciudad de los cónsules" por la famosa calle peatonal Shirok Sokak con sus elegantes casas, donde se ubican los edificios más emblemáticos como la torre del reloj, sus mezquitas y el bazar otomano. A pocos kilómetros de Bitola se encuentra el sitio arqueológico de Heraclea Lyncestis, fundado por Felipe II de Macedonia, padre de Alejandro Magno, contiene monumentos romanos como los baños termales, el teatro y una serie de basílicas con interesantes mosaicos. Regresamos a Albania. Llegada a Korça, importante centro cultural del sureste del país, rodeado de alta montaña. Visita panorámica de la ciudad con su centro histórico de las mansiones de principios del siglo XX, la Catedral Ortodoxa y el antiguo bazar otomano. **Alojamiento.**

Día 8º (Sábado) KORÇA-TIRANA (166 km)
Desayuno. Salida hacia Tirana. Visitaremos el Museo Nacional de Historia con ricos objetos que demuestran la larga historia. Visita panorámica con la plaza Skanderbeg, la Mezquita E`them Bey, la Torre del Reloj, etc. Continuamos hasta el bulevar principal donde se encuentran los diferentes ministerios, Academia de Bellas Artes, Universidad Principal, etc. **Alojamiento.**

Día 9º (Domingo) TIRANA-KRUJE-SHKODER-TIRANA (255 km)
Desayuno. Salida hacia al pueblo de Kruja, con la visita al pequeño pueblo montañoso donde visitamos su bazar, y "Museo Skanderbeg", llamado así por el Héroe Nacional de Albania, el edificio, dudoso pastiche arquitectónico de castillo feudal, cuenta con objetos de cerámica, bronce, hierro y cobre, así como íconos y espadas originales de la época.
Continuación hasta Shkodër, el centro católico más grande de Albania y una de las ciudades más importantes del país.

Visitaremos la fortaleza de Rozafa donde, según una leyenda, un joven patricio tuvo que ser sacrificado para completar la fortaleza. Llegada a Tirana. **Alojamiento.**

Día 10º (Lunes) TIRANA
Desayuno y traslado al aeropuerto. **Fin de los servicios.**

Fechas de inicio: Sábados

GARANTIZADAS

2025		
Marzo	15	
Abril	19	
Mayo	10	
Junio	7	21
Julio	5	19
Agosto	2	23
Septiembre	13	
Octubre	4	

Incluye

- Traslados llegada y salida.
- Autocar con guía acompañante.
- Entradas a los sitios indicados en el programa.
- Seguro turístico.

Hoteles previstos

Ciudad	Hotel	Cat.
Tirana	Opera	4*
Vlorë	Partner Hotel	4*
Gjirokaster	Cajupi Hotel	4*
Berat	Mangalemi Hotel	4*
Ohrid	Su Hotel	4*
Korça	Hani I Pazarit Boutique Hotel	4*

Precios por persona USD (mínimo 2 personas)

En habitación doble	2.185 $
Salidas Junio, Julio, Agosto	2.305 $
Suplemento habitación single	385 $
Suplemento media pensión (8 cenas)	290 $

Gran Tour de Alemania

10 DIAS · NOCHES

Munich 1. Memmingen 1. Región Friburgo 1. Región Frankfurt 1. Región Bielefeld 1. Región Hamburgo 2. Región Berlín 2.

DESDE **2.840 $**

C-90107

Día 1º (Domingo) MÚNICH
Llegada a Múnich y traslado al hotel. **Alojamiento**.

Día 2º (Lunes) MÚNICH-NEUSCHWANSTEIN-MEMMINGEN
Desayuno. Visita de la capital de Baviera y ciudad Olímpica, donde destacan sus jardines, bellas fuentes, esculturas, el Marienplatz con el Nuevo y Viejo Ayuntamiento y su famoso Carillón, así como la imponente Catedral gótica. Salida hacia Hohenschwangau donde haremos la visita del Castillo de Neuschwanstein, más conocido como el Castillo del Rey Loco. Este castillo fue construido por Luis II de Baviera, en el que vivió sólo 102 días, y donde Walt Disney se inspiró para crear el Castillo de "La Bella Durmiente". **Almuerzo** durante la excursión. Continuación hacia Memmingen. **Cena y alojamiento**.

Día 3º (Martes) MEMMINGEN-LINDAU/ LAGO CONSTANZA-TITISEE/SELVA NEGRA-FRIBURGO
Desayuno. Por la mañana salida hacia el Lago Constanza. Haremos una parada en Lindau, cuya parte antigua se encuentra enclavada en una isla sobre la costa noroeste del Lago Constanza. Un viaducto y un puente unen la parte antigua con la parte moderna en tierra firme. Continuación con parada en el pueblo de Titisee-Neustadt. **Almuerzo**. Continuación hacia Friburgo de Brisgovia, ciudad a la entrada de la Selva Negra. Visita: la Catedral, el Viejo y el Nuevo Ayuntamiento, el casco antiguo y el "Münsterplatz", los Almacenes de la Plaza de la Catedral. **Alojamiento** en la región de Friburgo.

Día 4º (Miércoles) FRIBURGO-HEIDELBERG-FRANKFURT
Desayuno y salida hacia Heidelberg. Visita de esta hermosa ciudad situada en el valle del río Neckar y famosa por su centro histórico, la Plaza del Mercado, el Puente Viejo, el castillo de Heidelberg y el Ayuntamiento (entradas no incluidas). **Almuerzo**. Tiempo libre. Por la tarde continuación a Frankfourt del Meno y tour de orientación. Frankfurt cuenta desde la Edad Media como uno de los centros urbanos más importantes de Alemania, actualmente es considerada como la capital financiera de la UE, siendo la sede del Banco Central Europeo. **Cena y alojamiento**.

Día 5º (Jueves) FRANKFURT-CRUCERO POR EL RÍO RIN-COLONIA-REGIÓN DE BIELEFELD
Desayuno. Paseo en barco por el río Rin, desde el pueblo pintoresco de Rüdesheim hasta Kaub. Durante el recorrido observaremos el paisaje fascinante de la región. Desde Kaub continuamos hacia Colonia, ciudad situada a las orillas del río Rin, donde se encuentra una de las universidades más antiguas de Europa. La Catedral de estilo gótico, fue declarada Patrimonio de Humanidad por la UNESCO en 1996 y es uno de los monumentos más visitados de Alemania. **Almuerzo**. Visita del centro de la ciudad incluyendo la catedral. Por la tarde seguimos la ruta hacia el norte de Alemania. **Cena y alojamiento** en la región de Bielefeld.

Día 6º (Viernes) BIELEFELD-HAMBURGO
Desayuno. Salida hacia Hamburgo. Visita de la ciudad, que forma parte de la liga hanseática. Los numerosos canales de Hamburgo son atravesados por más de 2.300 puentes, más que los de Venecia y Ámsterdam juntas. Pasamos por la iglesia de San Nicolás, el ayuntamiento con una fachada neo-renacentista y la casa de Chile hasta llegar a Hafen-City, un barrio nuevamente construido, donde destaca el Salón de la Filarmónica del Elba. **Almuerzo**. Resto del día libre. **Alojamiento**.

Día 7º (Sábado) HAMBURGO
Desayuno. Día libre para disfrutar de esta hermosa ciudad y descubrir todos sus secretos recorriendo sus calles y puentes. **Cena y alojamiento**.

Día 8º (Domingo) HAMBURGO-BERLÍN
Desayuno. Salida a Berlín, la capital del país. Tour de orientación y **almuerzo**. Tarde libre. **Cena y alojamiento**.

Día 9º (Lunes) BERLÍN
Desayuno y visita guiada de la ciudad. Recibiremos una impresión del Berlín del Este con el parlamento alemán - el Reichstag y la plaza Potsdamerplatz que ha pasado a ser el gran centro del nuevo Berlín tras la reunificación. En el Berlín del Oeste destacan la puerta de Bradenburgo, la calle Kurfürstendamm, el Checkpoint Charlie y la isla de los Museos. **Almuerzo**. Tarde libre. **Cena y alojamiento**.

Día 10º (Martes) BERLÍN
Desayuno. Tiempo libre hasta el traslado al aeropuerto de Berlín. **Fin de los servicios**.

Notas:

- El programa se puede también realizar en sentido inverso. Además, el itinerario podrá sufrir modificaciones, pero el contenido de programa de visitas y entradas será siempre respetado.
- Nos reservamos el derecho de trabajar con hoteles sin categorización oficial cuya calidad y categoría corresponden a hoteles de 3 ó 4 estrellas respectivamente y que se utilizan para el presente producto. En fechas de congresos y eventos especiales nos reservamos el derecho de ofrecer hoteles alternativos 3*/4* en las ciudades indicadas o en sus alrededores.
- En caso de días festivos, congresos internacionales u otros eventos importantes, el operador se reserva el derecho de aumentar los precios indicados.

Fechas de inicio: Domingos

2025

Julio	13	
Agosto	3	17

Incluye

- Traslados: llegada/Munich (MUC), salida/Berlín (BER) (tiempo máximo de espera en aeropuerto a la llegada 1 hr.)
- Autocar con guía acompañante (bilingüe español-francés) (desde el día 2º al 9º).
- Visitas según programa.
- Visitas guiadas en Munich, Friburgo, Heidelberg, Colonia, Hamburgo, Berlín.
- Entradas a los lugares: Castillo Neuschwanstein, Paseo en barco desde Rüdesheim a Kaub en el Rhin. Catedral de Colonia.
- Audioguías.
- Desayuno diario.
- 7 almuerzos y 6 cenas.
- Seguro turístico.

Hoteles previstos

Ciudad	Hotel	Cat.
Múnich	NH München Messe	4*
Memmingen	Drexel´s Parkhotel	4*
Región Friburgo	Alemannenhof Hotel	3*
	Schloss Hornberg	3*
Región Frankfurt	Elaya Hotel Frankfurt Oberursel	4*
Región Bielefeld	Mercure Bad Oeynhausen City	4*
Región Hamburgo	BW Schmökerhof	4*
	NH Hamburg Horner Rennbahn	4*
	Zur Heidschnucke	4*
Región Berlín	Holiday Inn Berlin City West	4*
	BW Plaza + Berlin Alexanderplatz	4*
	Park Inn Berlin Alexanderplatz	4*

Precios por persona USD

En habitación doble	2.840 $
Suplemento habitación single	520 $

Gran Tour de Austria

8 DIAS · NOCHES

Viena 3. Región de Salzburgo 1.
Región de Innsbruck 1.
Región de Klagenfurt 1. Región de Graz 1.

DESDE
2.190 $

C-900807

Viena

Día 1º (Sábado) VIENA
Llegada al aeropuerto de Viena y traslado al hotel. **Alojamiento.**

Día 2º (Domingo) VIENA
Desayuno. Visita de la ciudad con el centro histórico, los majestuosos edificios se suceden, encarnando el esplendor del Imperio: la ópera, Museo histórico del arte, castillo, Parlamento, la Bolsa de valores.... El casco antiguo, cuyo centro histórico es Patrimonio de la Humanidad de la UNESCO, alberga la Catedral de San Esteban y el mercado. **Almuerzo.** Visita del Palacio de Schönbrunn, que fue la residencia de verano de la Casa Imperial y el centro cultural y político de los Habsburgo. A continuación, visita del museo de carruajes. Regreso al hotel, **cena y alojamiento.**

Día 3º (Lunes) VIENA-MELK-SALZBURGO
Desayuno. Salida hacia Melk y visita de la famosa abadía benedictina barroca y su jardín. Continuación a Salzburgo cuyo centro histórico está catalogado por la UNESCO. La ciudad se caracteriza por sus típicas callejuelas, aún impregnadas del espíritu de Mozart. Descubra la catedral barroca, la Residencia, la Plaza Mozart y la Plaza del Mercado, antes de llegar a la famosa "Getreidegasse", sede del famoso compositor. Degustación de las "bolitas de Mozart" (bombones típicos del lugar). **Almuerzo** durante la excursión. **Cena y alojamiento**.

Día 4º (Martes) SALZBURGO-INNSBRUCK
Desayuno y salida hacia Innsbruck. Visita del casco antiguo de Innsbruck, capital de Tirol, famosa por sus coloridas casas que datan de la época del emperador Maximiliano I y su famoso tejadillo de oro. Entrada al Palacio Imperial Hofburg. Visite las espléndidas salas ceremoniales, la sala de guardias, el gabinete chino y la sala de los sacramentos. Después del **almuerzo** subiremos con el Funicular de Innsbruck hasta Seegrube para tener una vista panorámica de la ciudad y los Alpes. **Cena y alojamiento.**

Día 5º (Miércoles) INNSBRUCK-GROßGLOCKNER-KLAGENFURT
Desayuno. Salida hacia Klagenfurt por la Großglockner, la carretera alpina más alta del país, que atraviesa los hermosos paisajes de los Alpes austriacos (cerrada hasta el 01/05 y según condiciones meteorológicas). El Großglockner se encuentra en medio de una zona glaciar salvaje. El "Pasterze", al pie del Großglockner, es el glaciar más grande del macizo. Este magnífico lugar ofrece una vista panorámica excepcional desde el promontorio de Franz-Josefs-Höhe. **Almuerzo** en el restaurante con vista sublime de las montañas. Llegada a Klagenfurt. **Cena y alojamiento.**

Día 6º (Jueves) KLAGENFURT-GRAZ
Desayuno. Pequeño tiempo libre en Klagenfurt, a orillas del Wörthersee, el lago alpino más cálido de Europa. Salida hacia

Graz y visita de la capital de Estiria, declarada Patrimonio de la Humanidad por la UNESCO, el casco antiguo destaca por sus callejuelas. Descubra la catedral gótica y los palacios renacentistas. La isla flotante conectada por dos pasarelas a las orillas del río Mura, construida por el nombramiento de Graz como Capital Europea de la Cultura en 2003. **Almuerzo** durante la excursión. **Cena y alojamiento.**

Día 7º (Viernes) GRAZ-VIENA
Desayuno. Salida hacia Viena. Paseo frente a la cripta imperial, que contiene las tumbas de la casa de los Habsburgo. Paseo por los patios interiores del Hofburg, la antigua residencia imperial. **Almuerzo** durante la excursión. **Alojamiento.**

Día 8º (Sábado) VIENA
Desayuno. Traslado al aeropuerto de Viena. **Fin de los servicios.**

Notas:
- El programa se puede también realizar en sentido inverso. Además, el itinerario podrá sufrir modificaciones, pero el contenido de programa de visitas y entradas será siempre respetado.
- Nos reservamos el derecho de trabajar con hoteles sin categorización oficial cuya calidad y categoría corresponden a hoteles de 3 ó 4 estrellas respectivamente y que se utilizan para el presente producto. En fechas de congresos y eventos especiales nos reservamos el derecho de ofrecer hoteles alternativos 3*/4* en las ciudades indicadas o en sus alrededores.
- En caso de días festivos, congresos internacionales u otros eventos importantes, el operador se reserva el derecho de aumentar los precios indicados.

Fechas de inicio: Sábados

2025

Julio	5	19
Agosto	2	
Septiembre	6	

Incluye

- Traslados llegada/salida Viena. (tiempo máximo de espera en aeropuerto a la llegada 1 hr.)
- Autocar con guía acompañante (bilingüe español-francés) (desde el día 2º al 7º).
- Desayuno diario, 6 almuerzos y 5 cenas.
- Visitas según programa.
- Visitas guiadas: Innsbruck, Salzburgo, Viena y Graz.
- Entrada a: Melk: abadía / Innsbruck: Hofburg, Funicular Innsbruck (desde Congress) hasta "Seegrube" (ida y vuelta) / Viena: Palacio de Schönbrunn («Highlight Tour» o «Imperial Tour» con audioguía), colección de Carrozas Imperiales.
- Degustación de las `Bolitas de Mozart´ en Salzburgo.
- Peaje de Großglockner.
- Audioguías.
- Seguro turístico.

Hoteles previstos

Ciudad	Hotel	Cat.
Viena	Austria Trend Hotels	4*
	Sporthotel Vienna	4*
	Senator	4*
	Plaza Hotels	4*
Región de Salzburgo	Best Western Walserberg	3*
	Torrenerhof	3*
	Fourside Hotel	4*
	Untersberg	4*
Región de Innsbruck	Krone Oberperfuss	3*
	Rumerhof	4*
	Malerhaus Fügen	4*
Región de Klagenfurt	Fuchspalast Veit	4*
	City Villach	4*
	Sandwirth	4*
Región de Graz	Amedia Express Graz	3*
	San Marco	4*

Precios por persona USD

Julio 5 y Septiembre 6	
En habitación doble	2.190 $
Suplemento habitación single	540 $
Julio 19 y Agosto 2	
En habitación doble	2.225 $
Suplemento habitación single	540 $

Lo Mejor de Croacia, Eslovenia y Bosnia-Herzegovina

Con Medjugorje

DESDE
1.845 $

C-9807

8 DIAS **NOCHES**

Zagreb 3. Región Zadar 1. Región Dubrovnik 2. Región Mostar/Medjugorje 1.

Día 1º (Domingo) ZAGREB
Llegada al aeropuerto de Zagreb. Traslado al hotel. **Cena y alojamiento.**

Día 2º (Lunes) ZAGREB-LJUBLJANA-POSTOJNA-ZAGREB
Desayuno. Salida hacia el estado vecino de Eslovenia y llegada a Ljubljana. Visita de la ciudad: el casco antiguo, el Ayuntamiento, la Fuente de Robba, los Tres Puentes, la Universidad y el Centro Cultural. Salida hacia Postojna. A bordo de un trencito veremos las cuevas con sus maravillosas formaciones de estalactitas y estalagmitas. Regreso a Zagreb. **Cena y alojamiento.**

Día 3º (Martes) ZAGREB-PLITVICE-ZADAR
Desayuno. Visita panorámica de la capital de Croacia con sus iglesias y palacios góticos y barrocos muy bellos, entre los que destacan la catedral de San Esteban, la iglesia de San Marcos o el convento de Santa Clara, sede del Museo de la ciudad. Salida hacia Plitvice, donde llegaremos después del mediodía. **Almuerzo.** Visita del Parque Nacional cuyos dieciséis lagos están comunicados por 92 cataratas y cascadas. Paseo por los senderos que bordean los lagos y cascadas. Regreso hasta la salida del parque. **Cena y alojamiento** en la región de Zadar.

Día 4º (Miércoles) ZADAR-SPLIT-DUBROVNIK
Desayuno. Salida hacia Split. Visita de la capital de Dalmacia. Tiempo libre. Por la tarde continuación a Dubrovnik. **Cena y alojamiento** en la región de Dubrovnik.

Día 5º (Jueves) DUBROVNIK
Desayuno. Visita de la ciudad de Dubrovnik la "Perla del Adriático", declarada por la UNESCO Patrimonio de la Humanidad, veremos: la catedral y la farmacia más antigua del monasterio franciscano. Resto del día libre para subir a las murallas. **Cena** folclórica. **Alojamiento** en la región de Dubrovnik.

Día 6º (Viernes) DUBROVNIK-POCITELJ-MEDJUGORJE-MOSTAR (Bosnia-Herzegovina)
Desayuno y salida hacia Bosnia-Herzegovina. Parada en Pocitelj, pueblo pintoresco turco y en Medjugorje, lugar popular de peregrinación. Continuación hacia Mostar. Visita de la ciudad, la cual se encuentra enclavada entre dos culturas: Oriente y Occidente, con callejones, mercados y el Puente Viejo (Stari Most), reconstruido por la UNESCO, después de la guerra de 1993. **Cena y alojamiento** en la región de Mostar/Medjugorje.

Día 7º (Sábado) MOSTAR-ZADAR-ZAGREB
Desayuno. Salida hacia Zadar, visita de la ciudad que fue el centro administrativo de la Dalmacia Bizantina. En el siglo XVIII alcanzó fama en toda Europa por el famoso licor que producía, Maraschino, que se servía en todas las mesas de los reyes, zares y jefes de estado de la época. Continuación hacia Zagreb. **Cena y alojamiento.**

Día 8º (Domingo) ZAGREB
Desayuno. Traslado al aeropuerto. **Fin de los servicios.**

Notas:
- Este programa se puede realizar en sentido inverso.
- El itinerario podrá sufrir modificaciones, pero el contenido y las visitas serán siempre respetados.
- Durante congresos y eventos especiales nos reservamos el derecho de ofrecer hoteles alternativos 3*/4* en las ciudades indicadas o en sus alrededores.
- En caso de días festivos, congresos internacionales u otros eventos importantes, el operador se reserva el derecho de aumentar los precios indicados.

Ljubljana

Fechas de inicio: Domingos

2025			
Abril	20		
Mayo	25		
Junio	1		
Julio	6	27	
Agosto	10	17	24
Septiembre	14	21	

Hoteles previstos

Ciudad	Hotel	Cat.
Zagreb	Grand Hotel / International /	4*
	Admiral / Diplomat /	4*
	Puntijar / Antunovic	4*
Zadar región	Kolovare (Zadar)	4*
	Pinija (Petrcane)	4*
	Ilirija (Biograd)	4*
	Park (Otocac)	4*
Dubrovnik región	Complejo Valamar (Dubrounik)	3*
	Maestral Hotels (Dubrovnik)	3*
	Epidaurus (Cavtat)	3*
	Astarea (Mlini) / Villas Plat	3*
Mostar/Medjugorje región	Herceg (Medjugorje)	4*
	Villa Regina (Medjugorje)	4*
	City Hotel (Mostar)	4*
	Amicus (Mostar)	4*
	Buna (Mostar)	4*

Incluye

- Traslados: llegada y salida Zagreb. (tiempo máximo de espera en aeropuerto a la llegada 1 hr.)
- Autocar con guía acompañante (bilingüe español-francés) (desde el día 2º al 7º).
- Visitas con guía local en: Zagreb, Ljubljana, Zadar, Split, Dubrovnik y Mostar.
- Desayuno buffet diario.
- 1 almuerzo y 7 cenas.
- Entradas: Cuevas Postjna, Catedral Drubronik, farmacia antigua, Casa musulmana y mezquita en Mostar, Lago de Plitvice: Parque Natural.
- Seguro turístico.
- Audioguías.

Precios por persona USD

Abril 20 y Mayo 25	
En habitación doble	1.845 $
Suplemento habitación single	460 $
Resto de fechas	
En habitación doble	2.060 $
Suplemento habitación single	645 $

Los Balcanes

10 DIAS · NOCHES

Dubrovnik 3. Mostar 1.
Sarajevo 2. Belgrado 3.

DESDE
2.645 $

C-9082

Día 1º (Martes) DUBROVNIK
Llegada al aeropuerto de Drubrovnik. Traslado al hotel. **Alojamiento.**

Día 2º (Miércoles) DUBROVNIK
Alojamiento y desayuno. Mañana libre. Por la tarde visitaremos la ciudad llamada "La Perla del Adriático". La antigua ciudad está en la lista de la UNESCO. Visitaremos la Catedral y el Monasterio Franciscano con la farmacia más antigua del mundo. El resto del día libre para explorar la ciudad por su cuenta.

Día 3º (Jueves) DUBROVNIK
Alojamiento y desayuno. Día libre para actividades de carácter personal o para realizar alguna excursión opcional a Montenegro.

Día 4º (Viernes) DUBROVNIK-MEDJUGORJE-MOSTAR (*)
Después del **desayuno** salida hacia Medjugorje. Visita de Medjugorje, la ciudad preferida por los católicos, después de que en la colina cerca de la ciudad, en el año 1981 se apareciera la Virgen María y comunicó su mensaje de la paz a los testigos. Continuaremos a Mostar*. Visita del símbolo de la ciudad, "El Puente Viejo", construido de piedra en el siglo XVI y la Casa Turca. **Alojamiento.** (*)

Día 5º (Sábado) MOSTAR-SARAJEVO
Después del **desayuno** salida hacia Sarajevo. Llegada a la capital de Bosnia y Herzegovina. **Alojamiento.**

Día 6º (Domingo) SARAJEVO (**)
Desayuno. Visita de la ciudad incluye el pintoresco bazar "Bas Carsija", la Mezquita de Husref Beg y el túnel de la Vida (**). Tarde libre para actividades personales. **Alojamiento.**

Día 7º (Lunes) SARAJEVO-BELGRADO
Desayuno. Hoy viajaremos hacia Serbia y su capital, la ciudad de Belgrado. Belgrado es una de las ciudades más antiguas de Europa con una historia que se remonta a casi 7.000 años y que también es conocida por su vibrante vida nocturna. **Alojamiento.**

Día 8º (Martes) BELGRADO-SREMSKI KARLOVCI-NOVI SAD-BELGRADO
Desayuno. Por la mañana salida hacia Sremski Karlovci, la ciudad-museo que durante los siglos XVIII y XIX fue el centro de la cultura y de la religión en Serbia. Incluida degustación de vino. Después de la visita salida hacia Novi Sad, la capital de Vojvodina. Es el centro administrativo, económico, cultural y universitario de la región, que además cuenta con la bien conservada Fortaleza de Petrovaradin que mira hacia la ciudad desde el otro lado del Danubio. Regreso a Belgrado. **Alojamiento.**

Día 9º (Miércoles) BELGRADO
Alojamiento y desayuno. Por la mañana visita de la ciudad a pie, pasearemos por la famosa calle comercial Knez Mihailova y por el casco antiguo de la ciudad. A través de los siglos, Belgrado, la capital de Serbia, se ha modelado a sí misma entre las riberas del Danubio y del Sava, ríos que serpentean en torno a su construcción más emblemática, la Fortaleza de Kalemegdan. El resto del día libre.

Día 10º (Jueves) BELGRADO
Desayuno. Traslado al aeropuerto. **Fin de los servicios.**

Notas:
- En función del número de participantes el tour podrá ser organizado como "Hosted Tour" en algunas partes del itinerario los traslados entre ciudades podrán realizarse con chofer de habla local/inglesa, sin guía acompañante.

(*) En algunas ocasiones la noche se pasará en Medjugorje y se hará primero la visita de Mostar.

(**) En algunas ocasiones se visitará el Túnel de la Vida el sábado de camino a Sarajevo.

Fechas de inicio: Martes

GARANTIZADAS

2025			
Abril	22		
Mayo	13	27	
Junio	3	17	
Julio	1	15	29
Agosto	12	26	
Septiembre	9	23	30
Octubre	14		

Incluye

- Traslado llegada/Dubrovnik, salida/Belgrado.
- Transporte en vehículo con aire acondicionado, de diferente tamaño, dependiendo del número de pasajeros.
- Servicio de guía acompañante.
- Desayuno diario.
- Visitas según programa (Dubrovnik: Catedral y Monasterio Franciscano, Mostar (La Casa Turca) Medjugorje: Iglesia, Sarajevo: Túnel de la Vida.
- Sremski Karlovci (degustación de vino)
- Maleteros en los hoteles (1 maleta por persona, máximo 30 kgs.).

Hoteles previstos

Ciudad	Hotel	Cat.
Dubrovnik	Lacroma	P
	Argosy	P
	Remisens Albatros (Cavtat a 25 km de Dubrovnik)	P
Mostar	Eden / Mepas	P
Sarajevo	President	P
Belgrado	Prag / Mona Plaza	P

Precios por persona USD

Abril: 22, Octubre: 14	
En habitación doble	2.645 $
Suplemento habitación single	1.200 $
Suplemento media pensión	480 $
Mayo: 13, 27, Septiembre: 30	
En habitación doble	2.770 $
Suplemento habitación single	1.200 $
Suplemento media pensión	480 $
Junio: 3, 17, Septiembre: 23	
En habitación doble	2.900 $
Suplemento habitación single	1.200 $
Suplemento media pensión	480 $
Julio: 1, 15, 29, Agosto: 12, 26, Septiembre: 9	
En habitación doble	3.075 $
Suplemento habitación single	1.200 $
Suplemento media pensión	480 $

Las perlas de Bosnia y Croacia

11 DIAS · NOCHES

Zagreb 2. Sarajevo 1. Medjugorje 1. Dubrovnik 2. Split 2. Portorož/Opatija/Rijeka 2.

DESDE **2.940 $**

C-99260

Plitvice. Croacia

Día 1° (Jueves) ZAGREB

Llegada al aeropuerto de Zagreb. Traslado al hotel. **Alojamiento**.

Día 2° (Viernes) ZAGREB

Alojamiento y desayuno. La visita de Zagreb incluye un paseo por el centro histórico "Gornji Grad" con su famosa Catedral del siglo XIII, la iglesia de San Marcos y la Plaza del Rey Tomislav. Tarde libre.

Día 3° (Sábado) ZAGREB-SARAJEVO

Después del **desayuno** salida hacia la capital de Bosnia y Herzegovina, Sarajevo. Llegada por la tarde. **Alojamiento**.

Día 4° (Domingo) SARAJEVO-MOSTAR-MEDJUGORJE

Desayuno. Visita de la ciudad con el pintoresco bazar, la Mezquita de Husref Beg (exterior) y El túnel de la Vida. Continuación a Mostar. Tiempo libre para visitar el símbolo de la ciudad, "El Puente Viejo", construido de piedra en el siglo XVI. Salida a Medjugorje. **Alojamiento**.

Día 5° (Lunes) MEDJUGORJE-DUBROVNIK

Desayuno. Por la mañana visita de Medjugorje, la ciudad preferida por los católicos, después de que en la colina cerca de la ciudad en el año 1981 se apareciera la Virgen María y comunicó su mensaje de la paz a los testigos. Por la tarde salida a Dubrovnik, llamada "La Perla del Adriático". La antigua ciudad está en la lista de la UNESCO. Visitaremos el Palacio del Rector y el Monasterio Franciscano, con la farmacia más antigua del mundo. **Alojamiento**.

Día 6° (Martes) DUBROVNIK

Alojamiento y desayuno. Día libre para actividades de carácter personal o excursiones opcionales.

Día 7° (Miércoles) DUBROVNIK-SPLIT

Desayuno. Salida hacia Split. Por la tarde visita de la ciudad que también está en la lista de la UNESCO con su Palacio de Diocleciano, construido en el siglo III y reformado en la Edad Media, la Catedral de San Duje, patrono de Split y el templo de Júpiter (exterior). **Alojamiento**.

Día 8° (Jueves) SPLIT

Alojamiento y desayuno. Día libre para actividades personales o excursiones opcionales.

Día 9° (Viernes) SPLIT-PLITVICE y PORTOROŽ/ OPATIJA/RIJEKA

Después del **desayuno** partiremos hacia el Parque Nacional de Plitvice, declarado Parque Nacional y catalogado Patrimonio Mundial por la UNESCO. Continuación hacia Portoroz/ Opatija/Rijeka. **Alojamiento**.

Día 10° (Sábado) PORTOROŽ/OPATIJA/RIJEKA

Alojamiento y desayuno. Día libre para actividades personales o excursiones opcionales.

Día 11° (Domingo) PORTOROŽ /OPATIJA/RIJEKA

Desayuno. Traslado al aeropuerto de Trieste o Venecia o Liubliana. **Fin de los servicios**.

Fechas de inicio: Jueves

GARANTIZADAS

2025				
Abril	17			
Mayo	1	15	29	
Junio	5			
Julio	3			
Agosto	21			
Septiembre	4	11	18	25
Octubre	16			

Incluye

- Traslados de llegada y salida.
- Transporte en vehículos de diferente tamaño, dependiendo del número de pasajeros.
- Desayuno diario.
- Servicio de guía acompañante.
- Visitas incluidas según programa. Sarajevo: (El Tunel de la Vida), Medjugorje, Dubrovnik: (El Palacio del Rector y el Monasterio Franciscano), Split: (El Palacio de Diocleciano), Parque Nacional de Plitvice (entrada al Parque).
- Maleteros en los hoteles (1 maleta por persona, máximo 30 kgs.).

Hoteles previstos

Ciudad	Hotel	Cat.
Zagreb	Sheraton / Dubrovnik / Aristos / Zonar	P
Sarajevo	Hotel President	P
Medjugorje	Medjugorje & SPA	P
Dubrovnik	Lacroma /Argosy / Remisens Albatros (Cavtat a 25 Km Dubrovnik)	P
Split	Hotel Art / President Solin / Cvita	P
Opatija/ Portorož	Astoria / Bonavia / Lifeclass Neptun	P

Precios por persona USD (mínimo 2 personas)

Abril: 17, Octubre: 16	
En habitación doble	2.940 $
Suplemento habitación single	1.265 $
Suplemento media pensión	505 $
Mayo: 1, 15	
En habitación doble	3.050 $
Suplemento habitación single	1.265 $
Suplemento media pensión	505 $
Septiembre: 25	
En habitación doble	3.150 $
Suplemento habitación single	1.265 $
Suplemento media pensión	505 $
Mayo: 29, Junio: 5	
En habitación doble	3.305 $
Suplemento habitación single	1.265 $
Suplemento media pensión	505 $
Septiembre: 4, 11, 18	
En habitación doble	3.430 $
Suplemento habitación single	1.265 $
Suplemento media pensión	505 $
Julio: 3, Agosto: 21	
En habitación doble	3.560 $
Suplemento habitación single	1.265 $
Suplemento media pensión	505 $

Nota: En función del número de participantes el tour podrá ser organizado como "Hosted Tour" en algunas partes del itinerario los traslados entre ciudades podrán realizarse con chofer de habla local/ inglesa, sin guía acompañante.

Las perlas de Eslovenia, Bosnia y Croacia

13 DIAS · NOCHES

Liubliana 2. Zagreb 2. Sarajevo 1. Medjugorje 1. Dubrovnik 2. Split 2. Portorož/Opatija/Rijeka 2.

DESDE **3.705 $**

C-99270

Día 1º (Martes) LIUBLIANA
Llegada al aeropuerto de Liubliana. Traslado al hotel. **Alojamiento**.

Día 2º (Miércoles) LIUBLIANA-BLED-LIUBLIANA
Desayuno. Por la mañana salida a uno de los lugares más lindos del país, Bled, el hermosísimo pueblo de 'postal', junto a un lago y un castillo medieval. Se incluye un paseo en barco por el lago de Bled visitando la islita y la iglesia. Regreso a Liubliana. Por la tarde visita de la pequeña capital de Eslovenia a pie incluyendo la Catedral barroca, los "Tres puentes" y la Plaza "Mestni trg". Tiempo libre. **Alojamiento**.

Día 3º (Jueves) LIUBLIANA-POSTOJNA-ZAGREB
Desayuno y salida hacia Postojna donde visitaremos las Cuevas de Postojna con sus 20 kilómetros de galerías. Continuación a la capital de Croacia, Zagreb. **Alojamiento**.

Día 4º (Viernes) ZAGREB
Alojamiento y desayuno. La visita de Zagreb incluye un paseo por el centro histórico "Gornji Grad" con su famosa Catedral del siglo XIII, la iglesia de San Marcos y la Plaza del Rey Tomislav. Tarde libre.

Día 5º (Sábado) ZAGREB-SARAJEVO
Después del **desayuno** salida hacia la capital de Bosnia y Herzegovina, Sarajevo. **Alojamiento**.

Día 6º (Domingo) SARAJEVO-MOSTAR-MEDJUGORJE
Desayuno. Visita de la ciudad con el pintoresco bazar, la Mezquita de Husref Beg (exterior) y El túnel de la Vida. Continuación a Mostar. Tiempo libre para visitar el símbolo de la ciudad, "El Puente Viejo", construido de piedra en el siglo XVI. Salida a Medjugorje. **Alojamiento**.

Día 7º (Lunes) MEDJUGORJE-DUBROVNIK
Desayuno. Por la mañana visita de Medjugorje, la ciudad preferida por los católicos, después de que en la colina cerca de la ciudad en el año 1981 se apareciera la Virgen María y comunicó su mensaje de la paz a los testigos. Por la tarde salida a Dubrovnik, llamada "La Perla del Adriático". La antigua ciudad está en la lista de la UNESCO. Visitaremos el Palacio del Rector y el Monasterio Franciscano, con la farmacia más antigua del mundo. **Alojamiento**.

Día 8º (Martes) DUBROVNIK
Alojamiento y desayuno. Día libre para actividades de carácter personal o excursiones opcionales.

Día 9º (Miércoles) DUBROVNIK-SPLIT
Desayuno. Salida hacia Split. Por la tarde visita de la ciudad que también está en la lista de la UNESCO con su Palacio de Diocleciano, construido en el siglo III y reformado en la Edad Media, la Catedral de San Duje, patrono de Split y el templo de Júpiter (exterior). **Alojamiento**.

Día 10º (Jueves) SPLIT
Alojamiento y desayuno. Día libre para actividades personales o excursiones opcionales.

Día 11º (Viernes) SPLIT-PLITVICE y PORTOROŽ/OPATIJA/RIJEKA
Después del **desayuno** partiremos hacia el Parque Nacional de Plitvice, declarado Parque Nacional y catalogado Patrimonio Mundial por la UNESCO. Continuación hacia Portoroz/Opatija/Rijeka. **Alojamiento**.

Día 12º (Sábado) PORTOROŽ/OPATIJA/RIJEKA
Alojamiento y desayuno. Día libre para actividades personales o excursiones opcionales.

Día 13º (Domingo) PORTOROŽ/OPATIJA/RIJEKA
Desayuno. Traslado al aeropuerto de Trieste o Venecia o Liubliana. **Fin de los servicios**.

Fechas de inicio: Martes

GARANTIZADAS

2025				
Abril	15	29		
Mayo	13	27		
Junio	3			
Julio	1			
Agosto	19			
Septiembre	2	9	16	23
Octubre	14			

Incluye

- Traslados de llegada y salida.
- Transporte en vehículos de diferente tamaño, dependiendo del número de pasajeros.
- Desayuno diario.
- Servicio de guía acompañante.
- Visitas incluidas según programa. Bled: (Paseo en barco y la iglesia), Postojna (las cuevas), Sarajevo (El Tunel de la Vida), Dubrovnik (El Palacio del Rector y el Monasterio Franciscano), Split (El Palacio de Diocleciano), Parque Nacional de Plitvice (entrada al Parque).
- Maleteros en los hoteles (1 maleta por persona, max. 30 kgs).

Hoteles previstos

Ciudad	Hotel	Cat.
Liubliana	Hotel Lev / Hotel M4 / Radisson Blu Plaza	P
Zagreb	Sheraton / Dubrovnik / Aristos / Zonar	P
Sarajevo	Hotel President	P
Medjugorje	Medjugorje & SPA	P
Dubrovnik	Lacroma /Argosy / Remisens Albatros (Cavtat a 25 Km Dubrovnik)	P
Split	Hotel Art / President Solin / Cvita	P
Opatija/ Portorož	Astoria / Bonavia / Lifeclass Neptun	P

Precios por persona USD (mínimo 2 personas)

Abril: 15, 29, Octubre: 14	
En habitación doble	3.705 $
Suplemento habitación single	1.495 $
Suplemento media pensión	575 $
Mayo: 13, Septiembre: 23	
En habitación doble	3.875 $
Suplemento habitación single	1.495 $
Suplemento media pensión	575 $
Mayo: 27, Junio: 3, Septiembre: 16	
En habitación doble	4.085 $
Suplemento habitación single	1.495 $
Suplemento media pensión	575 $
Septiembre: 2, 9	
En habitación doble	4.130 $
Suplemento habitación single	1.495 $
Suplemento media pensión	575 $
Julio: 1, Agosto: 19	
En habitación doble	4.295 $
Suplemento habitación single	1.495 $
Suplemento media pensión	575 $

Nota: En función del número de participantes el tour podrá ser organizado como "Hosted Tour" en algunas partes del itinerario los traslados entre ciudades podrán realizarse con chofer de habla local/ inglesa, sin guía acompañante.

Las perlas de Eslovenia, Bosnia y Croacia

15 DIAS

Venecia 2. Liubliana 2. Zagreb 2.
Sarajevo 1. Medjugorje 1. Dubrovnik 2.
Split 2. Portorož/Opatija/Rijeka 2.

DESDE
4.475 $

C-99250

Día 1º (Domingo) VENECIA
Llegada al aeropuerto de Venecia. Traslado al hotel. **Alojamiento**.

Día 2º (Lunes) VENECIA
Alojamiento y desayuno. Visita a pie de la Plaza de San Marcos y visita del Palacio de los Duques. Resto del tiempo libre para disfrutar de esta hermosa ciudad.

Día 3º (Martes) VENECIA-LIUBLIANA
Después del **desayuno** salida hacia Liubliana, la capital de Eslovenia. Llegada y **alojamiento**.

Día 4º (Miércoles) LIUBLIANA-BLED-LIUBLIANA
Desayuno. Por la mañana salida a uno de los lugares más lindos del país, Bled, el hermosísimo pueblo de 'postal', junto a un lago y un castillo medieval. Se incluye un paseo en barco por el lago de Bled visitando la islita y la iglesia. Regreso a Liubliana. Por la tarde visita de Liubliana a pie incluyendo la Catedral barroca, los "Tres puentes" y la Plaza "Mestni trg". Tiempo libre. **Alojamiento**.

Día 5º (Jueves) LIUBLIANA-POSTOJNA-ZAGREB
Desayuno y salida hacia Postojna donde visitaremos las Cuevas de Postojna con sus 20 kilómetros de galerías. Continuación a la capital de Croacia, Zagreb. **Alojamiento**.

Día 6º (Viernes) ZAGREB
Alojamiento y desayuno. La visita de Zagreb incluye un paseo por el centro histórico "Gornji Grad" con su famosa Catedral del siglo XIII, la iglesia de San Marcos y la Plaza del Rey Tomislav. Tarde libre.

Día 7º (Sábado) ZAGREB-SARAJEVO
Después del **desayuno** salida hacia la capital de Bosnia y Herzegovina, Sarajevo. Llegada por la tarde. **Alojamiento**.

Día 8º (Domingo) SARAJEVO-MOSTAR-MEDJUGORJE
Desayuno. Visita de la ciudad con el pintoresco bazar, la Mezquita de Husref Beg (exterior) y El túnel de la Vida. Continuación a Mostar. Tiempo libre para visitar el símbolo de la ciudad, "El Puente Viejo", construido de piedra en el siglo XVI. Salida a Medjugorje. **Alojamiento**.

Día 9º (Lunes) MEDJUGORJE-DUBROVNIK
Desayuno. Por la mañana visita de Medjugorje, la ciudad preferida por los católicos, después de que en la colina cerca de la ciudad en el año 1981 se apareciera la Virgen María y comunicó su mensaje de la paz a los testigos. Por la tarde salida a Dubrovnik, llamada "La Perla del Adriático". La antigua ciudad está en la lista de la UNESCO. Visitaremos el Palacio del Rector y el Monasterio Franciscano, con la farmacia más antigua del mundo. **Alojamiento**.

Día 10º (Martes) DUBROVNIK
Alojamiento y desayuno. Día libre para actividades de carácter personal o excursiones opcionales.

Día 11º (Miércoles) DUBROVNIK-SPLIT
Desayuno. Salida hacia Split. Por la tarde visita de la ciudad que también está en la lista de la UNESCO con su Palacio de Diocleciano, construido en el siglo III y reformado en la Edad Media, la Catedral de San Duje, patrono de Split y el templo de Júpiter (exterior). **Alojamiento**.

Día 12º (Jueves) SPLIT
Alojamiento y desayuno. Día libre para actividades personales o excursiones opcionales.

Día 13º (Viernes) SPLIT-PLITVICE y PORTOROŽ/OPATIJA/RIJEKA
Después del **desayuno** partiremos hacia el Parque Nacional de Plitvice, declarado Parque Nacional y catalogado Patrimonio Mundial por la UNESCO. Continuación hacia Portoroz/Opatija/Rijeka. **Alojamiento**.

Día 14º (Sábado) PORTOROŽ/OPATIJA/RIJEKA
Alojamiento y desayuno. Día libre para actividades personales o excursiones opcionales.

Día 15º (Domingo) PORTOROŽ/OPATIJA/RIJEKA
Desayuno. Traslado al aeropuerto de Trieste o Venecia o Liubliana. **Fin de los servicios**.

Split. Croacia

Fechas de inicio: Domingos

GARANTIZADAS

2025

Mayo	11
Junio	1
Agosto	17
Septiembre	14

Incluye

- Traslados de llegada y salida.
- Transporte en vehículos de diferente tamaño, dependiendo del número de pasajeros.
- Desayuno diario.
- Servicio de guía acompañante.
- Visitas incluidas según programa. Venecia (Palacio Ducal), Bled (Paseo en barco e iglesia), Postojna (Cuevas), Sarajevo (Túnel de la Vida), Dubrovnik (Palacio del Rector y Monasterio Franciscano), Split (Palacio Diocleciano), Parque Nacional de Plitvice (entrada al parque)
- Maleteros en los hoteles (1 maleta por persona, 30 kg máximo).

Precios por persona USD (mínimo 2 personas)

Mayo: 11

En habitación doble	4.475 $
Suplemento habitación single	1.840 $
Suplemento media pensión	695 $

Junio: 1, Septiembre: 14

En habitación doble	4.765 $
Suplemento habitación single	1.840 $
Suplemento media pensión	695 $

Agosto: 17

En habitación doble	4.955 $
Suplemento habitación single	1.840 $
Suplemento media pensión	695 $

Nota: En función del número de participantes el tour podrá ser organizado como "Hosted Tour" en algunas partes del itinerario los traslados entre ciudades podrán realizarse con chofer de habla local/inglesa, sin guía acompañante.

Hoteles previstos

Ciudad	Hotel	Cat.
Venecia (Área)	Belstay / NH Laguna Palace / BW Tritone	P
Liubliana	Hotel Lev / Hotel M4 / Radisson Blu Plaza	P
Zagreb	Sheraton / Dubrovnik / Aristos / Zonar	P
Sarajevo	Hotel President	P
Medjugorje	Medjugorje & SPA	P
Dubrovnik	Lacroma /Argosy / Remisens Albatros (Cavtat a 25 Km Dubrovnik)	P
Split	Hotel Art / President Solin / Cvita	P
Opatija/ Portoroz	Astoria / Bonavia / Lifeclass Neptun	P

Gran Tour de los Balcanes

15 DIAS

NOCHES

Zagreb 3. Región Zadar 1.
Región Dubronik 2. Podgorica 1.
Región Tirana 1. Región Ohrid 1.
Región Skopje 1. Belgrado 2.
Región Sarajevo 1. Región Mostar 1.

DESDE
3.385 $

C-9157

Skopje. Macedonia

Día 1º (Domingo) ZAGREB
Llegada al aeropuerto de Zagreb. Traslado al hotel. **Cena y alojamiento.**

Día 2º (Lunes) ZAGREB-LJUBLJANA-POSTOJNA-ZAGREB
Desayuno. Salida hacia el estado vecino de Eslovenia y llegada a Ljubljana. Visita de la ciudad: casco antiguo, el Ayuntamiento, la Fuente de Robba, los Tres Puentes, la Universidad y el Centro Cultural. **Almuerzo.** Salida hacia Postojna. A bordo de un trenecito veremos las cuevas con sus maravillosas formaciones de estalactitas y estalagmitas. Regreso a Zagreb. **Cena** y **alojamiento.**

Día 3º (Martes) ZAGREB-PLITVICE-ZADAR
Desayuno. Visita panorámica de la capital de Croacia con sus iglesias y palacios góticos y barrocos muy bellos, entre los que destacan la catedral de San Esteban, la iglesia de San Marcos o el convento de Santa Clara, sede del Museo de la ciudad. Salida hacia Plitvice. **Almuerzo.** Visita del Parque Nacional cuyos dieciséis lagos están comunicados por 92 cataratas y cascadas. Paseo por los senderos que bordean los lagos y cascadas. Regreso hasta la salida del parque. **Cena y alojamiento** en la región de Zadar.

Día 4º (Miércoles) ZADAR-SPLIT-DUBROVNIK
Desayuno y salida hacia Split, la capital de Dalmacia para la visita guiada. **Almuerzo.** Tiempo libre. Por la tarde continuación a Dubrovnik. **Cena y alojamiento** en la región de Dubrovnik.

Día 5º (Jueves) DUBROVNIK
Desayuno. Visita de la ciudad de Dubrovnik la "Perla del Adriático", también declarada por la UNESCO Patrimonio de la Humanidad, incluyendo: la catedral, y la farmacia antigua del monasterio franciscano. **Almuerzo.** Resto del día libre para subir por las murallas o pasear por la ciudad. **Cena y alojamiento** en la región de Dubrovnik.

Día 6º (Viernes) DUBROVNIK-(Montenegro) KOTOR-PODGORICA
Desayuno. Salida hacia Herzeg Novi y continuación a la bahía de Kotor. Llegada a Perast, pueblo de pescadores donde tomarán un barco para llegar al pequeño islote "Gospa od Škrpjela" con su iglesia. Después de la parada en esta isla, continuación a la ciudad de Kotor, visita del centro histórico. Continuación en autocar a la ciudad medieval de Budva. **Almuerzo.** Tiempo libre. Continuación hacia Podgorica. **Cena y alojamiento.**

Día 7º (Sábado) PODGORICA-(Albania) TIRANA
Desayuno. Salida hacia Albania pasando por el lago de Skhodra. Llegada a Tirana. **Almuerzo.** Visita de la capital de Albania donde veremos entre otros la Plaza de Skenderbey, la mezquita Ethem Bey (entrada no incluida), el Museo Bunk'Arm 2 (entrada incluida). **Cena y alojamiento** en la región de Tirana.

Día 8º (Domingo) TIRANA-(Macedonia) OHRID
Desayuno. Salida con dirección a Macedonia a la ciudad de Ohrid. **Almuerzo.** Visita de esta hermosa ciudad a orillas del lago del mismo nombre, calificada por la UNESCO como Patrimonio Cultural de la Humanidad. Entraremos en la catedral de Santa Sofía del siglo XI, el monumento de mayor impresión de este país. Resto de la tarde libre. **Cena y alojamiento** en la región de Ohrid.

Día 9º (Lunes) OHRID-SKOPJE
Desayuno. Por la mañana salida hacia Skopje, la capital de Macedonia. **Almuerzo.** Visita de la ciudad famosa por su Iglesia de San Salvador con sus íconos tallados en madera de nogal, el puente de piedra, el viejo Bazar y la fortaleza Kale (entrada incluida). **Cena y alojamiento** en la región de Skopje.

Día 10º (Martes) SKOPJE-NIS-BELGRADO
Desayuno. Nos dirigiremos a Serbia pasando por la ciudad de Nis, situada a orillas del río Nisava y lugar de nacimiento del emperador Constantino el Grande, quien detuvo la persecución de los cristianos y legalizó el cristianismo en el Imperio romano. También es conocido por haber refundado la ciudad de Bizancio (actual Estambul, Turquía) llamándola «Nueva Roma» o Constantinopla. Tiempo libre. **Almuerzo.** Continuación a Belgrado. **Cena y alojamiento.**

Día 11º (Miércoles) BELGRADO
Desayuno. Visita de la capital de Serbia, ciudad bohemia y con actividad casi las 24 horas. Recorreremos el centro histórico con el Palacio Royal, Parlamento, Plaza de la república, Teatro Nacional, Fortaleza de Kalemegdan en la confluencia del Danubio y Sava, Iglesia Ortodoxa (entrada incluida), etc. **Almuerzo.** Tiempo libre. **Cena y alojamiento.**

Día 12º (Jueves) BELGRADO-(Bosnia-Herzegovina) SARAJEVO
Desayuno. Salida hacia Sarajevo. **Almuerzo** en ruta. A la llegada realizaremos una visita guiada de la ciudad. **Cena y alojamiento** en la región de Sarajevo.

Día 13º (Viernes) SARAJEVO-MEDJUGORJE-MOSTAR
Desayuno. Parada en Medjugorje, lugar popular de peregrinación. Continuación a la ciudad de Mostar. **Almuerzo.** Visita de la ciudad, la cual se encuentra enclavada entre dos culturas: Oriente y Occidente, con callejones, mercados y el Puente Viejo (Stari Most), el cual fue destruido durante la guerra en 1993 y recién reconstruido por la UNESCO. **Cena y alojamiento** en la región de Mostar/Medjugorje.

Kotor. Montenegro

Día 14º (Sábado) MOSTAR-ZADAR-ZAGREB

Desayuno. Salida hacia Zadar. **Almuerzo.** Visita de la ciudad, que fue el centro administrativo de la Dalmacia Bizantina. En el siglo XVIII alcanzó fama en toda Europa por el famoso licor que producía, Maraschino, que se servía en todas las mesas de los reyes, zares y jefes de estado de la época. Continuación hacia Zagreb. **Cena y alojamiento.**

Dia 15º (Domingo) ZAGREB

Desayuno. Traslado al aeropuerto. **Fin de los servicios.**

Notas:

- El programa se puede también realizar en sentido inverso. Además, el itinerario podrá sufrir modificaciones, pero el contenido de programa de visitas y entradas será siempre respetado.
- Nos reservamos el derecho de trabajar con hoteles sin categorización oficial cuya calidad y categoría corresponden a hoteles de 3 ó 4 estrellas respectivamente y que se utilizan para el presente producto.
- En fechas de congresos y eventos especiales nos reservamos el derecho de ofrecer hoteles alternativos 3*/4* en las ciudades indicadas o en sus alrededores.
- En caso de días festivos, congresos internacionales u otros eventos importantes, el operador se reserva el derecho de aumentar los precios indicados.
- **CRUCES DE FRONTERAS:** No podemos garantizar los tiempos de espera necesarios para cruzar las fronteras existentes entre los distintos países. En función de la situación sociopolítica, se pueden producir tiempos de espera adicionales y no previstos, especialmente entre las fronteras Croacia-Eslovenia, Croacia-Montenegro y Croacia-Bosnia. Estos factores se encuentra fuera de nuestra competencia.

Incluye

- Traslados llegada y salida Zagreb. (tiempo máximo de espera en aeropuerto a la llegada 1 hr.)
- Autocar con guía acompañante (bilingüe español-francés) (desde el día 2º al 14º).
- Desayuno buffet diario, 13 almuerzos y 14 cenas.
- Visitas con guía local en Zagreb, Ljubljana, Zadar, Split, Dubrovnik, Kotor, Tirana, Ohrid, Skopje, Belgrado, Sarajevo y Mostar.
- Entradas: Postojna: las cuevas. / Dubrovnik: la catedral, la farmacia antigua. / Montenegro: barco a la Isla de Maria, iglesia "Gospa od Skrpjel", Entrada a Kotor. / Tirana: museo Bunk'Arm 2. / Ohrid: catedral Sta. Sofia. Skopje: Fortaleza Kale. / Belgrado: iglesia ortodoxa St. Sava. / Mostar: Casa musulmana, mezquita. / Lagos de Plitvice: Parque Nacional.
- Seguro turístico.
- Audioguías.

Fechas de inicio: Domingos

2025			
Abril	27		
Mayo	11		
Junio	8	22	
Julio	20		
Agosto	3	17	31
Septiembre	14	28	

Hoteles previstos

Ciudad	Hotel	Cat.
Zagreb	Grand Hotel / International / Diplomat / Puntijar	4*
Zadar/Sibenik	Kolovare / Zadar	4*
	Ilirija/ Biograd	4*
	Punta / Vodice	4*
	Panorama / Sibenik	4*
Dubrovnik/región	Complejo Valama / Dubrovnik	3*
	Maestral Hoteli / Dubrovnik	3*
	Epidauros / Cavtat	3*
	Astarea / Mlini	3*
	Villas Plat	3*
Podgorica	CUE Podgorica / Podgorica	4*
	Kings Park	4*
Tirana/región	Lord Hotel Tirana	4*
	Doro City	4*
	Doanesia Premium Hotel & Spa	4*
Región de Ohrid	Millenium Palace	4*
	Metropol Resort	4*
Región de Skopje	Russia	4*
	Panoramika	4*
Belgrado	88 Rooms Hotel	4*
	Novel Palace Hotel	4*
Region de Sarajevo	Hollywood / Holiday	4*
	Koncept Residence Hotels	4*
Mostar/Medjugorje	Herceg / Medjugorje	4*
	Villa Regina / Medjugorge	4*
	City Hotel / Mostar	4*
	Buna / Mostar	4*
	Amicus / Mostar	4*

Precios por persona USD

Abril 27	
En habitación doble	3.385 $
Suplemento habitación single	765 $
Mayo 11 y Septiembre 28	
En habitación doble	3.550 $
Suplemento habitación single	850 $
Resto de fechas	
En habitación doble	3.705 $
Suplemento habitación single	920 $

Bulgaria Breve

8 DIAS · NOCHES

Sofia 4. Veliko Tarnovo 2. Plovdiv 1.

DESDE
1.440 $

C-9085

Día 1º (Viernes) SOFÍA
Llegada a Sofia, capital de Bulgaria. Traslado al hotel. **Alojamiento**.

Día 2º (Sábado) SOFÍA-MONASTERIO DE TROYAN-VELIKO TARNOVO
Desayuno. Salida hacia el Monasterio de Troyan donde tendremos una visita. **Almuerzo**. Por la tarde llegada a Veliko Tarnovo, que fue la capital del Reino Búlgaro desde 1185 hasta la caída de éste bajo el dominio turco en 1393. **Alojamiento**.

Día 3º (Domingo) VELIKO TARNOVO-ARBANASSI-VELIKO TARNOVO
Desayuno. Salida hacia la ciudad de Arbanassi, situada a 10 kms de Veliko y antigua residencia de los ricos comerciantes de los siglos XVI al XVIII. Se caracteriza por sus casas-fortaleza. Visita de la casa de Konstantsaliev y la iglesia de la Natividad. Regreso a Veliko Tarnovo. **Almuerzo**. Por la tarde realizaremos una visita panorámica de la ciudad.

Día 4º (Lunes) VELIKO TARNOVO-ETARA-KAZANLAK-PLOVDIV
Desayuno. Salida hacia Etara: museo etnográfico al aire libre, se podrán apreciar los oficios búlgaros en auténticos talleres. **Almuerzo**. Visita a la Iglesia Memorial de Shipka a los pies del Pico homónimo, testigo de batallas de la Guerra Ruso-Turca. Continuación hacia Kazanlak, capital del valle de las Rosas y del Valle de los Reyes Tracios. Es centro de la industria del aceite de rosas, un importante ingrediente en numerosos perfumes y cosméticos. Visita de la réplica de la tumba Tracia, Patrimonio de la Humanidad. Continuación hacia Plovdiv. **Alojamiento**.

Día 5º (Martes) PLOVDIV-SOFIA
Desayuno. Plovdiv es la segunda ciudad más grande del país después de Sofia. En su Barrio Viejo se puede apreciar el estilo arquitectónico autóctono Renacimiento Nacional. Visita panorámica de la ciudad por la parte antigua que data de los siglos XVIII y XIX, donde se pueden contemplar el anfiteatro romano y la Iglesia de los Santos Constantino y Elena. **Almuerzo** en el Barrio Viejo. Continuación a Sofia. Llegada y **alojamiento**.

Día 6º (Miércoles) SOFIA-MONASTERIO DE RILA-SOFIA
Desayuno. Visita panorámica de la ciudad de Sofia: la Catedral de Alexander Nevski, símbolo de la ciudad,la Rotonda de San Jorge del siglo IV, la Iglesia de Santa Sofia, la mezquita, la iglesia rusa de San Nicolás, etc. Salida hacia el Monasterio de Rila, Patrimonio de la Humanidad e importante centro donde se preservó la cultura búlgara. Su museo posee gran número de obras de arte y pinturas del siglo XIX, de gran valor para la nación búlgara. **Almuerzo**. Regreso a Sofia. **Alojamiento**.

Día 7º (Jueves) SOFIA
Alojamiento y **desayuno**. Visita al Museo Nacional de Historia donde se encuentran los famosos tesoros tracios. **Almuerzo**. Tiempo libre.

Día 8º (Viernes) SOFÍA
Desayuno. Traslado al aeropuerto de Sofia. **Fin de los servicios**.

Notas:
- Los almuerzos podrán ser indistintamente en hoteles o restaurantes (bebidas no incluidas).
- El orden de las visitas podrá ser variado en destino, manteniéndose íntegro el programa.

(*) Traslados mínimo 2 personas.
Consultar suplemento nocturno (de 20:00 h a 8:00 h).

Monasterio de Rila

Fechas de inicio: Viernes

Del 6/Junio al 19/Septiembre/2025

Incluye

- Traslados: llegada/salida Sofia*.
- Autocar o minibús climatizado, según el número de pasajeros.
- Guía acompañante.
- Desayuno diario.
- 6 almuerzos (bebidas no incluidas).
- Visitas según programa.
- Tasas locales
- Seguro turístico.
- Visitas:
  Monasterio de Troyan, Arbanassi (con entradas) a la casa del Comerciante y a la iglesia de la Natividad. Museo Etnográfico Etara (con entrada). Visita de la réplica de la tumba Tracia (con entradas). Visita de la iglesia Memorial Rusa de Shipka. Visita del Monasterio de Rila (sin entrada al museo). Sofia, Museo Nacional de Historia (con entrada).

Hoteles previstos

Ciudad	Hotel	Cat.
Sofia	Grand Hotel Astoria / Ramada Sofia	P
Veliko Tarnovo	Grand Hotel Yantra / Bolyarski / Panorama / Gurko	P
Plovdiv	Grand Hotel Plovdiv / Ramada Plovdiv Trimontium	P

Precios por persona USD

En habitación doble	1.440 $
Suplemento habitación single	390 $
Supl. pensión completa (6 cenas)	275 $

Normandía, Saint Malo y Monte Saint Michel

Para visitar la región de Normandía

DESDE **775 $**

C-9246

2 DIAS · NOCHES · Caen 1.

Día 1° PARIS-ROUEN-HONFLEUR-CAEN
Salida a las 7:15 hrs desde el centro de París en dirección a la autopista de Normandía. Llegada a Rouen. Visita guiada a pie por el centro histórico de la ciudad, donde encontrará, entre otros lugares, la majestuosa Catedral de Notre-Dame. La ciudad de Rouen posee un encanto peculiar con sus callejones medievales, sus animadas calles peatonales, las casas con fachadas de entramado de madera y el famoso Gros Horloge, el gran reloj emblema de la ciudad. Numerosos pintores impresionistas encontraron inspiración en el esplendor de esta ciudad normanda, entre ellos, Monet. Continuación a Honfleur, tiempo libre para descubrir esta ciudad portuaria de calles pintorescas y casas coloridas, que ha sabido conservar un rico patrimonio histórico y artístico. Seguiremos hacia las playas de Normandía, lugares emblemáticos de la Segunda Guerra Mundial y símbolos del desembarco aliado de 1944. Comenzaremos con el cementerio militar americano de Colleville-sur-Mer. Podrá descubrir este lugar simbólico de la Batalla de Normandía, desde los acantilados que dominan la playa de Omaha Beach. Seguiremos a Caen. **Cena y alojamiento**.

Día 2° CAEN-SAINT MALO-MONT SAINT MICHEL-PARIS
Desayuno. Salida hacia Saint-Malo, donde descubrirá esta ciudad bretona que encierra un rico patrimonio histórico y multitud de monumentos protegidos: las murallas, el castillo, la Catedral de San Vicente y el Fuerte Nacional. Tiempo libre. Continuaremos para la visita guiada del Mont Saint-Michel, que marca la frontera entre las regiones de Normandía y Bretaña. Descubrirá la «Maravilla de Occidente», que se alza sobre un promontorio rocoso que data de la Edad Media, rodeado de una espléndida bahía. A la entrada encontrará la Puerta del Rey, con un puente levadizo, que conduce a la Grande Rue, la calle que alberga los principales museos, tiendas y casas medievales. Subirá por el Grand Degré, la escalinata que lleva a la majestuosa abadía benedictina del siglo VIII. Tiempo libre para degustar los deliciosos crepes y comprar algunos recuerdos. Salida de regreso a París. Llegada sobre las 21:15 hrs. **Fin de los servicios.**

Nota: Se recomienda llevar zapatos y ropa cómoda.

Fechas de inicio:

Jueves: Del 3/Abril al 23/Octubre/2025
Sábados: Del 7/Junio al 25/Octubre/2025

Incluye

- Transporte en autocar con aire acondicionado.
- Guía acompañante bilingüe (ingles-español)
- Entrada a los monumentos indicados.
- 1 Desayuno.
- 1 Cena.
- Seguro turístico.

Hoteles previstos

Ciudad	Hotel	Cat.
Caen	Novotel Caen	P

Precios por persona USD

En habitación doble	775 $
Suplemento habitación single	65 $

Normandía, Monte Saint Michel y Castillos del Loira

Con el Monte Saint Michel

DESDE **1.130 $**

C-9346

3 DIAS · NOCHES · Caen 1. Angers 1.

Día 1° (Jueves) PARIS-ROUEN-HONFLEUR-CAEN
Salida a las 07:15 hrs por la autopista de Normandía hacia Rouen. Visita a pie por el centro histórico, con la magnífica Catedral de Notre Dame, el Gran Reloj, sus casas con fachadas de madera y su entramado peatonal de calles medievales, le aportan un encanto especial. Esta ciudad inspiró a muchos pintores impresionistas, como Monet. Continuaremos hacia Honfleur con tiempo libre para descubrir esta típica ciudad portuaria. Bordeando la costa normanda llegaremos a las playas más famosas del Desembarco, a donde llegaron los Aliados el 6 de junio de 1944. Viva un momento de recogimiento en el cementerio americano de Colleville-sur-Mer, situado cerca de la playa de Omaha Beach. Pararemos en la playa normanda de Arromanches, que conserva los vestigios de los pontones del puerto artificial construido en Inglaterra y remolcado hasta este lugar para ayudar al Desembarco, a pesar de los embates del mar. Llegada a Caen. **Cena y alojamiento**.

Día 2° (Viernes) CAEN-SAINT MALO-MONT SAINT MICHEL-ANGERS
Desayuno. Salida hacia Saint Malo para admirar las murallas, el Castillo, la Catedral de San Vicente o el Fuerte Nacional, ciudad de gran patrimonio histórico. Tiempo libre. Continuaremos hacia el emblemático Mont Saint-Michel, que se alza sobre un promontorio rocoso y está rodeado por una espléndida bahía benedictina del siglo VIII, donde descubriremos esta maravilla gótica, con su claustro y su jardín con vistas panorámicas al mar. Tiempo libre. Continuaremos nuestro viaje a Angers. **Alojamiento**.

Día 3° (Sábado) ANGERS-LANGEAIS-CHENONCEAU-CHAMBORD-PARIS
Desayuno. Salida por el Valle del Loira y la primera visita tendrá lugar en el Château de Langeais, un castillo fortificado muy bien conservado, donde las representaciones de la vida cotidiana en la época medieval mediante figuras de cera de gran realismo le llevarán a descubrir la historia de Francia. Continuaremos hacia el castillo de Chenonceau. Su incomparable arquitectura, la riqueza de su mobiliario e historia, la belleza de sus jardines lo convierten en uno de los castillos más populares de Francia. Esta obra maestra del Renacimiento que se extiende sobre el río Cher parece un palacio sacado de un cuento de hadas y ha desempeñado un papel fundamental en la historia de Francia. También conocido como el "Château des Dames", fue construido y renovado a lo largo de muchos años por algunas mujeres famosas de la historia de Francia (entre ellas Diana de Poitiers y Catalina de Médicis). Tiempo libre para el almuerzo. Seguiremos hacia Chambord. Nada más acercarse al castillo, quedará sorprendido por la majestuosidad del edificio que se alza ante usted, su impresionante arquitectura lo convierte en el mayor de los castillos del Loira. A continuación, accederá rápidamente al interior gracias a un acceso prioritario. Nuestro guía le conducirá por algunas de las estancias del castillo y tomará la famosa "escalera de doble revolución" para llegar a la gran terraza panorámica. Disfrutará de una magnífica vista del parque mientras escucha los comentarios de nuestro guía sobre la historia del castillo, construido durante el reinado de Francisco I. Regreso a Paris donde llegaremos sobre las 20:00 hrs. **Fin de los servicios.**

Nota: Se recomienda llevar zapatos y ropa cómoda.

Fechas de inicio: Jueves

Del 3/Abril al 23/Octubre/2025

Incluye

- Transporte en autocar con aire acondicionado.
- Guía acompañante bilingüe (ingles-español)
- Entrada a los monumentos indicados.
- Desayuno buffet diario.
- 1 Cena.
- Seguro turístico.

Hoteles previstos

Ciudad	Hotel	Cat.
Caen	Novotel Caen	P
Angers	Mercure Angers Centre	P

Precios por persona USD

En habitación doble	1.130 $
Suplemento habitación single	185 $

Atenas

4 DIAS / NOCHES — Atenas 3.

C-9417

DESDE
545 $

Día 1º ATENAS
Llegada al aeropuerto de Atenas.
Traslado al hotel. **Alojamiento.**

Día 2º ATENAS
Alojamiento y desayuno. Por la mañana visita de la ciudad con el Estadio Panatenaico de Atenas, donde tuvieron lugar las primeras Olimpiadas durante los tiempos modernos (1896), seguiremos a través de las principales avenidas del centro, para ver los edificios más importantes como el Parlamento, Iglesia Católica, Museo de la Moneda, la Universidad, la Academia y la Biblioteca Nacional. Continuaremos hacia la Roca Sagrada del Acrópolis y viviremos los momentos más emocionantes del Siglo de Oro de Atenas. Visitaremos los Propileos, Templo Jónico de Atenea Nike, el Erection y el Partenón. Resto del tiempo libre.

Día 3º ATENAS
Alojamiento y desayuno. Día libre para actividades personales y seguir descubriendo esta bella ciudad.

Día 4º ATENAS
Desayuno y traslado al aeropuerto. **Fin de los servicios.**

Notas importantes:
- Con este paquete puede combinar su estancia en Grecia, tomando alguno de los cruceros que proponemos, de acuerdo a la categoría y días de duración que usted elija, pudiendo alternar las noches de estancia en Atenas.
- Las tasas de estancia o impuestos por pernoctación deberán abonarlas los pasajeros directamente al hotel (dependiendo de la categoría y política de cada hotel). Tasa por habitación y noche: hotel 3*: 4 €, hotel 4*: 7 €, hotel 5*: 10 €.

Fechas de inicio: Diarias

Incluye

- Traslados llegada y salida Atenas, sin asistencia.
- Desayuno buffet diario.
- Visita panorámica de la ciudad diaria.
  (de Noviembre a Marzo la visita se realizará los Martes o Sábados).
- Seguro turístico.

Hoteles previstos

Ciudad	Hotel	Cat.
Atenas	Golden City/Cristal City	T
	Novus	P
	Royal Olympic	L

Precios por persona USD (mínimo 2 personas)

	Turista	Primera	Lujo
En habitación doble	545 $	630 $	835 $
Supl. habitación single	325 $	315 $	580 $
Supl. traslado hotel / puerto Lavrion o viceversa	90 $	90 $	90 $
Supl. traslado hotel / puerto Pireo o viceversa	45 $	45 $	45 $

3 DIAS

Iconic Aegean

Cruceros Celestyal Cruises

Kalimera! We say it. You live it.

4 DIAS

Iconic Aegean

DIA	PUERTO	LLEGADA	SALIDA
Viernes	ATENAS (Lavrion*) (Grecia)		13:00
	MYKONOS (Grecia)	18:00	23:00
Sábado	KUSADASI (Efeso) (Turquía)	7:00	13:00
	PATMOS (Grecia)	16:30	21:30
Domingo	CRETA (Heraklion) (Grecia)	7:00	12:00
	SANTORINI (Grecia)	16:30	21:30
Lunes	ATENAS (Lavrion*) (Grecia)	6:00	

DIA	PUERTO	LLEGADA	SALIDA
Lunes	ATENAS (Lavrion) (Grecia)		13:00
	MYKONOS (Grecia)	18:00	23:00
Martes	KUSADASI (Efeso) (Turquía)	7:00	13:00
	PATMOS (Grecia)	16:30	21:30
Miércoles	RODAS (Grecia)	7:00	18:00
Jueves	CRETA (Heraklion) (Grecia)	7:00	12:00
	SANTORINI (Grecia)	16:30	21:30
Viernes	ATENAS (Lavrion) (Grecia)	6:00	

21/Marzo-14/Noviembre/2025		
CABINA	SINGLE	DOBLE
IA [Standard Interior]	1.508 $	1.008 $
IB [Standard Interior]	1.608 $	1.077 $
IC [Premiun Interior]	1.708 $	1.139 $
XA/XBO [Standard Exterior]	1.792 $	1.192 $
XB [Standard Exterior]	1.946 $	1.300 $
XC [Premium Exterior]	2.046 $	1.369 $
XD [Premium Exterior]	2.154 $	1.431 $
BA [Balcony cabin]	3.231 $	1.623 $
SG [Grand Suite]	4.769 $	2.408 $
3er/4º ADULTO	662 $	
3er/4º Infantil de 3 meses a 1,99 años	229 $	
3er/4º Niños de 2 a 11,99 años	346 $	
Tasas Puerto & Servicios	149 $	

TARIFA INCLUIDA (CELESTYAL EXPERIENCE):
- Comidas, bebidas de cortesía en las comidas.
- Cupón de 85 $ para descontar en las excursiones opcionales en tierra, solo utilizable si hay reserva previa.

TARIFA MEJORADA (CELESTYAL PLUS + EXPERIENCE): 265 $ por persona
- Comidas, selección de bebidas premium.
- WI-FI gratuito durante 1 hora al dia.
- 25% Descuento en restaurantes especiales.
- Cupón de 170 $ para descontar en las excursiones opcionales en tierra, solo utilizable si hay reserva previa.

(*) Las salidas de Marzo: 21, 28 y Noviembre: 7, 14, tendrán otro itinerario, consultar.

24/Marzo-17/Noviembre /2025		
CABINA	SINGLE	DOBLE
IA [Standard Inside]	1.923 $	1.285 $
IB [Standard Inside]	2.039 $	1.369 $
IC [Premium Inside]	2.162 $	1.446 $
XA /XBO [Standard Outside]	2.285 $	1.523 $
XB [Standard Outside]	2.500 $	1.677 $
XC [Premium Outside]	2.608 $	1.739 $
XD [Premium Outside]	2.723 $	1.823 $
BA [Balcony cabin]	4.092 $	2.046 $
SG [Grand Suite]	5.639 $	2.823 $
3er/4º ADULTO	815 $	
3er/4º Infantil de 3 meses a 1,99 años	306 $	
3er/4º Niños de 2 a 11,99 años	392 $	
Tasas Puerto & Servicios	199 $	

TARIFA INCLUIDA (CELESTYAL EXPERIENCE):
- Comidas, bebidas de cortesía en las comidas.
- Cupón de 85 $ para descontar en las excursiones opcionales en tierra, solo utilizable si hay reserva previa.

TARIFA MEJORADA (CELESTYAL PLUS + EXPERIENCE): 310 $ por persona
- Comidas, selección de bebidas premium.
- WI-FI gratuito durante 1 hora al dia.
- 25% Descuento en restaurantes especiales.
- Cupón de 170 $ para descontar en las excursiones opcionales en tierra, solo utilizable si hay reserva previa.

(*) Las salidas de Marzo: 24 y Noviembre: 10, 17, tendrán otro itinerario, consultar.

Notas: (*) Los cupones de descuento en las excursiones opcionales, solo utilizables si hay reserva previa de las excursiones.
Precios no válidos para nacionalidades Europeas y China.

7 DIAS

Cruceros Celestyal Cruises

Kalimera! We say it. You live it.

Idyllic Aegean

DIA	PUERTO	LLEGADA	SALIDA
Sábado	ATENAS (Pireo) (Grecia)		17:00
Domingo	THESSALONIKI (Grecia)	12:30	18:00
Lunes	KUSADASI (Turquía)	13:00	20:00
Martes	CRETA (Heraklion) (*) (Grecia)	10:00	19:00
Miércoles	SANTORINI (*) (Grecia)	7:00	
Jueves	SANTORINI (*) (Grecia)		0:30
Jueves	MYKONOS (Grecia)	8:00	
Viernes	MYKONOS (Grecia)		2:00
Viernes	MILOS (Grecia)	9:00	19:00
Sábado	ATENAS (Pireo) (Grecia)	7:00	

17/Mayo - 1/Noviembre/2025 (exc. 2025: Julio:26, Agosto: 9, 23 y Oct: 25)		
CABINA	SINGLE	DOBLE
IA [Standard Inside]	3.015 $	2.008 $
IB [Standard Inside]	3.215 $	2.146 $
IC [Premium Inside]	3.392 $	2.262 $
XA/XBO [Standard Outside]	3.577 $	2.385 $
XB [Standard Outside]	3.946 $	2.639 $
XC [Premium Outside]	4.139 $	2.762 $
XD [Premium Outside]	4.308 $	2.877 $
SJA [Junior Suite with balcony]	6.015 $	3.015 $
SJB [Suite w/balcony]	6.508 $	3.254 $
SJC [Suite w/balcony]	8.077 $	4.039 $
SG [Grand Suite w/balcony]	9.015 $	4.508 $
SP [Grand Suite w/balcony]	11.500 $	5.754 $
3er/4º ADULTO	1.231 $	
3er/4º Infantil de 3 meses a 1,99 años	522 $	
3er/4º Niños de 2 a 11,99 años	554 $	
Tasas Puerto & Servicios	339 $	

TARIFA INCLUIDA (CELESTYAL EXPERIENCE):
- Comidas, bebidas de cortesía en las comidas.
- Cupón de 85 $ para descontar en las excursiones opcionales en tierra, solo utilizable si hay reserva previa.

TARIFA MEJORADA (CELESTYAL PLUS + EXPERIENCE): 450 $ por persona
- Comidas, selección de bebidas premium.
- WI-FI gratuito durante 1 hora al dia.
- 25% Descuento en restaurantes especiales.
- Cupón de 170 $ para descontar en las excursiones opcionales en tierra, solo utilizable si hay reserva previa.

7 DIAS NUEVO

Heavenly Adriatic

DIA	PUERTO	LLEGADA	SALIDA
Sábado	ATENAS (Pireo) (Grecia)		13:00
Domingo	KEFALONIA (Grecia)	9:00	16:00
Lunes	DUBROVNIK (Croacia)	12:00	
Martes	DUBROVNIK (Croacia)		2:30
Martes	KOTOR (Montenegro)	8:00	17:00
Miércoles	BARI (Italia)	8:00	17.00
Jueves	CORFU (Grecia)	8:00	17:00
Viernes	KATAKOLO (Grecia)	8:00	14:00
Sábado	ATENAS (Pireo) (Grecia)	7:00	

2025: Marzo: 22, 29, Abril: 5, 12, 19, 26, Mayo: 3, 10, Octubre: 25, Noviembre: 8		
CABINA	SINGLE	DOBLE
IA [Standard Inside]	3.015 $	2.008 $
IB [Standard Inside]	3.215 $	2.146 $
IC [Premium Inside]	3.392 $	2.262 $
XA/XBO [Standard Outside]	3.577 $	2.385 $
XB [Standard Outside]	3.946 $	2.639 $
XC [Premium Outside]	4.139 $	2.762 $
XD [Premium Outside]	4.308 $	2.877 $
SJA [Junior Suite with balcony]	6.015 $	3.015 $
SJB [Suite w/balcony]	6.508 $	3.254 $
SJC [Suite w/balcony]	8.077 $	4.039 $
SG [Grand Suite w/balcony]	9.015 $	4.508 $
SP [Grand Suite w/balcony]	11.500 $	5.754 $
3er/4º ADULTO	1.231 $	
3er/4º Infantil de 3 meses a 1,99 años	522 $	
3er/4º Niños de 2 a 11,99 años	554 $	
Tasas Puerto & Servicios	339 $	

TARIFA INCLUIDA (CELESTYAL EXPERIENCE):
- Comidas, bebidas de cortesía en las comidas.
- Cupón de 85 $ para descontar en las excursiones opcionales en tierra, solo utilizable si hay reserva previa.

TARIFA MEJORADA (CELESTYAL PLUS + EXPERIENCE): 450 $ por persona
- Comidas, selección de bebidas premium.
- WI-FI gratuito durante 1 hora al dia.
- 25% Descuento en restaurantes especiales.
- Cupón de 170 $ para descontar en las excursiones opcionales en tierra, solo utilizable si hay reserva previa.

7 DIAS NUEVO

Heavenly Adriatic con Venecia

DIA	PUERTO	LLEGADA	SALIDA
Sábado	ATENAS (Pireo) (Grecia)		17:00
Domingo	Navegación		
Lunes	KOTOR (Montenegro)	9:00	19:00
Martes	SPLIT (Croacia)	8:00	16:00
Miércoles	VENECIA (Marghera) (Italia)	8:30	17:00
Jueves	Navegación		
Viernes	KATAKOLO (Grecia)	8:00	16:00
Sábado	ATENAS (Pireo) (Grecia)	8:00	

2025: Julio: 26, Agosto: 9, 23		
CABINA	SINGLE	DOBLE
IA [Standard Inside]	3.015 $	2.008 $
IB [Standard Inside]	3.215 $	2.146 $
IC [Premium Inside]	3.392 $	2.262 $
XA/XBO [Standard Outside]	3.577 $	2.385 $
XB [Standard Outside]	3.946 $	2.639 $
XC [Premium Outside]	4.139 $	2.762 $
XD [Premium Outside]	4.308 $	2.877 $
SJA [Junior Suite with balcony]	6.015 $	3.015 $
SJB [Suite w/balcony]	6.508 $	3.254 $
SJC [Suite w/balcony]	8.077 $	4.039 $
SG [Grand Suite w/balcony]	9.015 $	4.508 $
SP [Grand Suite w/balcony]	11.500 $	5.754 $
3er/4º ADULTO	1.231 $	
3er/4º Infantil de 3 meses a 1,99 años	522 $	
3er/4º Niños de 2 a 11,99 años	554 $	
Tasas Puerto & Servicios	339 $	

TARIFA INCLUIDA (CELESTYAL EXPERIENCE):
- Comidas, bebidas de cortesía en las comidas.
- Cupón de 85 $ para descontar en las excursiones opcionales en tierra, solo utilizable si hay reserva previa.

TARIFA MEJORADA (CELESTYAL PLUS + EXPERIENCE): 450 $ por persona
- Comidas, selección de bebidas premium.
- WI-FI gratuito durante 1 hora al dia.
- 25% Descuento en restaurantes especiales.
- Cupón de 170 $ para descontar en las excursiones opcionales en tierra, solo utilizable si hay reserva previa.

Notas: (*) Los cupones de descuento en las excursiones opcionales, solo utilizables si hay reserva previa de las excursiones.
Precios no válidos para nacionalidades Europeas y China.

Cruceros MIRAY CRUISES

Primavera y otoño — 3 DIAS

Fechas de inicio:

2025
Marzo 21 28
Abril 4 11 18* 25
Mayo 2 9 16 23 30
Septiembre 5 12 19 26
Octubre 3 10 17
* Pascua Ortodoxa

DIA	PUERTO	LLEGADA	SALIDA
Viernes	ATENAS (Pireo) Grecia		12:00
	MYKONOS, Grecia	19:00	2:00
Sábado	SANTORINI, Grecia	9:00	17:00
Domingo	KUSADASI, Turquia	6:00	12:00
	PATMOS	16:00	20:00
Lunes	ATENAS (Pireo) Grecia	7:00	

Crucero 3 días	Marzo y Abril		Mayo y Octubre		Septiembre	
CABINA	SINGLE	DOBLE	SINGLE	DOBLE	SINGLE	DOBLE
Cat 2 - Interior standard	681 $	527 $	772 $	599 $	826 $	635 $
Cat 3 - Interior superior	735 $	572 $	835 $	645 $	908 $	699 $
Cat 4 - Exterior standard	826 $	645 $	926 $	717 $	999 $	772 $
Cat 5 - Exterior superior Obstructed	890 $	690 $	999 $	772 $	1.062 $	817 $
Cat 6 - Superior Exterior	971 $	753 $	1.071 $	826 $	1.153 $	890 $
Cat 7 - Exterior Deluxe Obstructed	1.062 $	826 $	1.198 $	926 $	1.271 $	980 $
Cat 8 - Deluxe Exterior Cabins	1.244 $	962 $	1.362 $	1.044 $	1.443 $	1.117 $
Cat 9 - Junior Suite	1.697 $	1.135 $	1.843 $	1.235 $	1.933 $	1.289 $
Cat 10 - Balcony Suite	2.088 $	1.398 $	2.242 $	1.498 $	2.324 $	1.552 $
3er/4º ADULTO		40%		40%		40%
3er/4º Niños de 0 a 11,99 años	227 $					
Tasas Puerto & Servicios	125 $					

INCLUYE:
- Refresco, copa de vino o cerveza durante las comidas y cenas.
- Desayuno, comida, cena, hora del te y snack de medianoche.
- Propinas
- Actividades y entretenimiento a bordo.

NO INCLUIDO:
- Bebidas alcoholicas y no alcoholicas
- Lavandería, salón de belleza, gastos personales.
- Excursiones terrestres
- Servicio bus Shuttle en Mykonos (18,00 $ aprox. Ida y vuelta)
- Cable car en Santorini.

Verano — 3 DIAS

Fechas de inicio:

2025
Junio 6 13 20 27
Julio 4 11 18 25
Agosto 1 8 15 22 29

DIA	PUERTO	LLEGADA	SALIDA
Viernes	ATENAS (Pireo) Grecia		18:00
Sábado	SANTORINI, Grecia	7:00	14:00
Sábado	MYKONOS, Grecia	20:00	2:00
Domingo	CESME, Turquia	8:00	18:00
Lunes	ATENAS (Pireo) Grecia	7:00	

Crucero 3 días	Julio y Agosto		Junio	
CABINA	SINGLE	DOBLE	SINGLE	DOBLE
Cat 2 - Interior standard	772 $	599 $	826 $	635 $
Cat 3 - Interior superior	835 $	645 $	908 $	699 $
Cat 4 - Exterior standard	926 $	717 $	999 $	772 $
Cat 5 - Exterior superior Obstructed	999 $	772 $	1.062 $	817 $
Cat 6 - Superior Exterior	1.071 $	826 $	1.153 $	890 $
Cat 7 - Exterior Deluxe Obstructed	1.198 $	926 $	1.271 $	980 $
Cat 8 - Deluxe Exterior Cabins	1.362 $	1.044 $	1.443 $	1.117 $
Cat 9 - Junior Suite	1.843 $	1.235 $	1.933 $	1.289 $
Cat 10 - Balcony Suite	2.242 $	1.498 $	2.324 $	1.552 $
3er/4º ADULTO		40%		40%
3er/4º Niños de 0 a 11,99 años	227 $			
Tasas Puerto & Servicios	125 $			

Primavera y otoño — 4 DIAS

Fechas de inicio:

2025
Marzo 24 31
Abril 7 14 21 28
Mayo 5 12 19 26
Septiembre 1 8 15 22 29
Octubre 6 13

DIA	PUERTO	LLEGADA	SALIDA
Lunes	ATENAS (Pireo), Grecia		12:00
	MYKONOS, Grecia	19:00	2:00
Martes	SANTORINI, Grecia	9:00	17:00
Miércoles	RODAS, Grecia	9:00	17:00
Jueves	KUSADASI, Turquia	6:00	12:00
	PATMOS, Grecia	16:00	20:00
Viernes	ATENAS (Pireo), Grecia	7:00	

Crucero 4 días	Marzo y Abril		Mayo y Octubre		Septiembre	
CABINA	SINGLE	DOBLE	SINGLE	DOBLE	SINGLE	DOBLE
Cat 2 - Interior standard	926 $	717 $	1.062 $	826 $	1.153 $	890 $
Cat 3 - Interior superior	1.035 $	799 $	1.180 $	908 $	1.253 $	962 $
Cat 4 - Exterior standard	1.153 $	890 $	1.298 $	999 $	1.380 $	1.062 $
Cat 5 - Exterior superior Obstructed	1.235 $	953 $	1.380 $	1.062 $	1.461 $	1.126 $
Cat 6 - Superior Exterior	1.343 $	1.035 $	1.471 $	1.135 $	1.579 $	1.216 $
Cat 7 - Exterior Deluxe Obstructed	1.471 $	1.135 $	1.652 $	1.271 $	1.743 $	1.343 $
Cat 8 - Deluxe Exterior Cabins	1.697 $	1.307 $	1.870 $	1.443 $	1.970 $	1.516 $
Cat 9 - Junior Suite	2.287 $	1.525 $	2.424 $	1.616 $	2.614 $	1.743 $
Cat 10 - Balcony Suite	2.540 $	1.870 $	2.914 $	1.943 $	2.995 $	1.997 $
3er/4º ADULTO		40%		40%		40%
3er/4º Niños de 0 a 11,99 años	272 $					
Tasas Puerto & Servicios	150 $					

INCLUYE:
- Refresco, copa de vino o cerveza durante las comidas y cenas.
- Desayuno, comida, cena, hora del te y snack de medianoche.
- Propinas
- Actividades y entretenimiento a bordo.

NO INCLUIDO:
- Bebidas alcoholicas y no alcoholicas
- Lavandería, salón de belleza, gastos personales.
- Excursiones terrestres
- Servicio bus Shuttle en Mykonos (18,00 $ aprox. Ida y vuelta)
- Cable car en Santorini.

Verano — 4 DIAS

Fechas de inicio:

2025
Junio 2 9 16 23 30
Julio 7 14 21 28
Agosto 4 11 18 25

DIA	PUERTO	LLEGADA	SALIDA
Lunes	ATENAS (Pireo), Grecia		13:00
	MYKONOS, Grecia	20:00	3:00
Martes	SANTORINI, Grecia	9:00	17:00
Miércoles	RODAS, Grecia	7:00	19:00
Jueves	CESME, Turquia	8:00	18:00
Viernes	ATENAS (Pireo), Grecia	7:00	

Crucero 4 días	Julio y Agosto		Junio	
CABINA	SINGLE	DOBLE	SINGLE	DOBLE
Cat 2 - Interior standard	1.062 $	826 $	1.153 $	890 $
Cat 3 - Interior superior	1.180 $	908 $	1.253 $	962 $
Cat 4 - Exterior standard	1.298 $	999 $	1.380 $	1.062 $
Cat 5 - Exterior superior Obstructed	1.380 $	1.062 $	1.461 $	1.126 $
Cat 6 - Superior Exterior	1.471 $	1.135 $	1.579 $	1.216 $
Cat 7 - Exterior Deluxe Obstructed	1.652 $	1.271 $	1.743 $	1.343 $
Cat 8 - Deluxe Exterior Cabins	1.870 $	1.443 $	1.970 $	1.516 $
Cat 9 - Junior Suite	2.424 $	1.616 $	2.614 $	1.743 $
Cat 10 - Balcony Suite	2.914 $	1.943 $	2.995 $	1.997 $
3er/4º ADULTO		40%		40%
3er/4º Niños de 0 a 11,99 años	272 $			
Tasas Puerto & Servicios	150 $			

Grecia Clásica

Los griegos más clásicos

6 DIAS · NOCHES — Atenas 3. Olimpia 1. Delfos 1.

DESDE
1.175 $

C-9614

Día 1º ATENAS
Llegada al aeropuerto de Atenas. Traslado al hotel. **Alojamiento.**

Día 2º ATENAS
Alojamiento y desayuno. Por la mañana salida para nuestra primera visita en el estadio Panatenaico de Atenas, donde tuvieron lugar las primeras Olimpiadas de la Era Moderna en 1896. Siguiendo con la visita panorámica de las principales avenidas del centro de la ciudad y sus edificios más importantes, el Parlamento, la Catedral Católica, el Museo de la Moneda, Universidad, la Academia y la Biblioteca Nacional. Llegando a la roca sagrada de la Acrópolis, viviremos los emocionantes momentos del Siglo de Oro de Atenas y visitaremos los Propileos, el Templo Jónico de Atenea Niké, el Erecteion y el Partenón. Resto del día libre para actividades personales.

Día 3º ATENAS-EPIDAURO-MICENAS-OLIMPIA (417 km)
Desayuno. Salida en dirección Canal de Corinto, donde realizaremos una parada. Continuación al famoso Teatro de Epidauro, conocido mundialmente por su acústica. Posteriormente llegamos a Micenas, donde podremos conocer la Acrópolis prehistórica, con la puerta de los Leones y la tumba de Agamenón. Visita del Museo de Micenas. Por la tarde, atravesando el Peloponeso central llegaremos a Olimpia. **Cena y alojamiento.**

Día 4º OLIMPIA-DELFOS (239 km)
Desayuno. En Olimpia visitaremos las instalaciones del antiguo Estadio Olímpico, donde se realizaron los primeros Juegos. Olimpia era el santuario más importante de los griegos antiguos, lugar de culto a Zeus, el primero entre los dioses, donde en su honor se realizaban los Juegos Olímpicos. La importancia de estos juegos es evidente dada la multitudinaria participación de las ciudades griegas, que mantenían una tregua mientras duraba su celebración y por el hecho de que la Olimpiada, es decir, el periodo de cuatro años comprendido entre la celebración de dos juegos, fue reconocido como el único sistema cronológico aceptado para toda la Grecia. Visita al Museo de Olimpia. Por la tarde pasaremos por el nuevo puente colgante y llegaremos a Delfos. **Cena y alojamiento.**

Día 5º DELFOS-ATENAS (182 km)
Desayuno. En Delfos, ciudad conocida como el centro del mundo, visitaremos el Museo local, con su famosa estatua "La Auriga de bronce" y el sitio arqueológico. Salida hacia Atenas pasando por el pueblo de Arahova, al este de Delfos, a 960 metros sobre el nivel del mar. Durante los meses de invierno el turismo afluye debido a la cercana estación de esquí del Parnaso. El pueblo es famoso por su industria de telas y su artesanía. Regresando pasamos por las afueras de Levadia y Tebas. Llegada a Atenas. **Alojamiento.**

Día 6º ATENAS
Desayuno. A la hora indicada traslado al aeropuerto. **Fin de los servicios.**

Nota importante:
- Las tasas de estancia o impuestos por pernoctación deberán abonarlas los pasajeros directamente al hotel (dependiendo de la categoría y política de cada hotel). Tasa por habitación y noche: hotel 3*: 4 €, hotel 4*: 7 €, hotel 5*: 10 €.

Fechas de inicio:

Lunes (Del 31/Marzo/2025 al 23/Marzo/2026)
Jueves (Del 3/Abril al 23/Octubre/2025)

Incluye

- Traslados llegada y salida Atenas.
- Autocar con guía acompañante durante el circuito.
- Desayuno diario.
- 2 cenas.
- Visitas según programa.
- Seguro turístico.

Hoteles previstos

Ciudad	Hotel	Cat.
Atenas	Crystal City / Golden City	T
	Novus	P
Olympia	Neda / Illis	T
	Amalia / Arty Grand Hotel	P
Delfos	Hermes / Nafsika Beach	T
	Amalia / Nafsika Palace	P

Precios por persona USD

	Turista	Primera
En habitación doble	1.175 $	1.340 $
Suplemento habitación single	480 $	495 $

Atenas e Islas Griegas con Crucero

Crucero 3 días

DESDE
1.690 $

C-963

6 DIAS · NOCHES · Atenas 2. Crucero 3.

Día 1º (Miércoles) ATENAS

Llegada al aeropuerto de Atenas. Traslado al hotel. **Alojamiento.**

Día 2º (Jueves) ATENAS

Alojamiento y desayuno. Por la mañana salida para nuestra primera visita en el estadio Panatenaico de Atenas, donde tuvieron lugar las primeras Olimpiadas de la Era Moderna en 1896. Siguiendo con la visita panorámica de las principales avenidas del centro de la ciudad y sus edificios más importantes, el Parlamento, la Catedral Católica, el Museo de la Moneda, Universidad, la Academia y la Biblioteca Nacional. Llegando a la roca sagrada de la Acrópolis, viviremos los emocionantes momentos del Siglo de Oro de Atenas y visitaremos los Propileos, el Templo Jónico de Atenea Niké, el Erecteion y el Partenón. Resto del día libre para actividades personales.

Día 3º (Viernes) ATENAS-MYKONOS* (crucero)

Desayuno. Traslado al puerto de Lavrion para embarcar en el crucero de la compañía Celestyal Cruises. **Alojamiento** en el camarote. Salida del barco a las 13:00 hrs. Llegada a Mykonos a las 18:00 hrs, el barco permanecerá anclado hasta las 23:00 hrs. **Pensión completa a bordo.**

Día 4º (Sábado) KUSADASI (Turquía)-PATMOS

Llegada a Kusadasi a las 07:00 hrs. El barco permanecerá anclado hasta las 13:00 hrs. Salida a Patmos donde llegaremos a las 16:30 hrs. El barco permanecerá anclado hasta las 21:30 hrs. **Pensión completa a bordo.**

Día 5º (Domingo) HERAKLION (Creta)-SANTORINI

Llegada a Heraklion a las 07:00 hrs.

Salida a las 12:00 hrs. hacia Santorini donde llegaremos a las 16:30 hrs. El barco permanecerá anclado hasta las 21:30 hrs. **Pensión completa a bordo.**

Día 6º (Lunes) ATENAS

Llegada al puerto de Lavrion a las 06:00 hrs. Desembarque y traslado al aeropuerto. **Fin de los servicios.**

Notas importantes:

- Las tasas de estancia o impuestos por pernoctación deberán abonarlas los pasajeros directamente al hotel (dependiendo de la categoría y política de cada hotel). Tasa por habitación y noche: hotel 3*: 4 €, hotel 4*: 7 €, hotel 5*: 10 €.
- Durante el crucero, por motivos operativos y cambios climatológicos, la ruta podrá ser modificada, sin alterar la esencia del viaje
- La salida 30/Abril no realizará la visita de Atenas por feriado.
- Precios no válidos para nacionalidades Europeas y Chinas.
- (*) El suplemento de Tarifa Mejorada en el crucero, incluye selección de bebidas Premium, Wi-FI gratuito, 1 hora al día, Cupón de 170 $ a descontar en las excursiones opcionales en tierra, 25% de descuento en restaurantes especiales.

Islas griegas

Fechas de inicio: Miércoles

Del 2/Abril al 22/Octubre/2025

Incluye

- Traslados indicados en el programa.
- Desayuno diario.
- Visita panorámica de Atenas.
- Crucero (Iconic Aegean), 3 días.
- Camarote categoría IB (interior)
- Seguro turístico.
- Pensión completa durante el crucero, con bebidas de cortesía en las comidas.
- Cupón de 85 $ para descontar, en las excursiones opcionales en tierra, durante el crucero, solo utilizable si hay reserva previa de las excursiones.

Hoteles previstos

Ciudad	Hotel	Cat.
Atenas	Novus	P
Crucero 3 días	Celestyal Cruises	

Precios por persona USD (mínimo 2 personas)

En habitación doble	1.690 $
Suplemento habitación single	900 $
Suplemento tasas de embarque y propinas	149 $
Suplemento cabina exterior (XB)	
En habitación doble	225 $
Suplemento habitación single	120 $
*Suplemento Tarifa Mejorada en el Crucero	265 $

Atenas y Mykonos
Atenas y Santorini

Dos opciones para elegir

DESDE
1.340 $

C-900717
C-900716

7 DIAS · NOCHES

Atenas 3. Mykonos 3. Santorini 3.

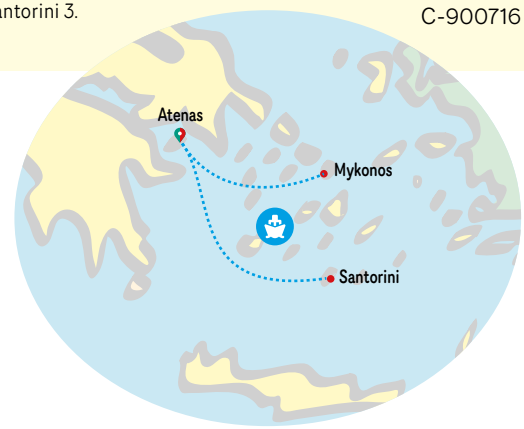

Día 1º ATENAS
Llegada al aeropuerto de Atenas. Traslado al hotel. Resto del día libre. **Alojamiento.**

Día 2º ATENAS
Alojamiento y desayuno. Por la mañana salida para la visita de la ciudad, con una breve parada en el estadio Panatenaico, donde se realizó la Primera Olimpiada de la Era Moderna en 1896. Continuamos con el Parlamento, el Memorial del Soldado Desconocido y la Avenida Panepistimiou, la Universidad, la Biblioteca Nacional y la Academia, llegaremos a la colina sagrada de los griegos: La Acrópolis y sus monumentos: Propileos, el Partenón, el Erecteión con su famoso Pórtico de las Cariátides y el recién restaurado templo de Atenea Niké. Regreso al hotel. Resto del día libre para actividades personales.

Día 3º ATENAS-MYKONOS o SANTORINI (barco)
Desayuno. Por la mañana traslado al puerto para tomar el barco regular a Mykonos o Santorini. Llegada y traslado al hotel. Resto del día libre. **Alojamiento.**

Días 4º y 5º MYKONOS o SANTORINI
Alojamiento y desayuno. Días libres a su disposición.

MIKONOS.
Podrá explorar la isla, nadar en sus playas maravillosas, o visitar los sitios más importantes, como la iglesia de Panagia Paraportiani, realizar una excursión opcional a la isla – museo de Delos, caminar por las calles pintorescas de la ciudad principal, disfrutar de un almuerzo o una copa en el barrio de la Venezia Pequeña y la vida nocturna de la isla...

SANTORINI.
Podrá recorrer los pintorescos pueblos de Thira y Oia, famosos por su tradicional arquitectura de estilo cicládico, disfrutar de las playas de arena volcánica roja y negra, visitar el Museo Arqueológico, el Museo de Prehistoria de Thira, elegir una de las excursiones locales: a las excavaciones de Akrotiri o en barco alrededor de la caldera (cráter del volcán en Nea Kameni – fuentes termales en Palea Kameni – isla de Tirasia – Oia) o bien, a los lagares de vinos para disfrutar de alguna degustación y visitar el Museo del Vino. Al caer la tarde, apreciar las maravillosas vistas hacia la caldera y la famosa puesta de sol en el pueblo de Oia.

Día 6º MYKONOS o SANTORINI-ATENAS (barco)
Desayuno. A la hora indicada traslado al puerto para tomar el barco a Pireo (puerto de Atenas). Llegada y traslado al hotel. Resto del día libre. **Alojamiento.**

Día 7º ATENAS
Desayuno. A la hora indicada traslado al aeropuerto. **Fin de los servicios.**

Notas importantes:
- Las tasas de estancia o impuestos por pernoctación deberán abonarlas los pasajeros directamente al hotel (dependiendo de la categoría y política de cada hotel). Tasa por habitación y noche: hotel 3*: 4 €, hotel 4*: 7 €, hotel 5*: 10 €.
- Por razones de una mejor operación, el itinerario podría realizarse al revés.
- Si alguno de los traslados fuera nocturno (22:00-06:00 hrs) tendría suplemento. Consultar.

Santorini

Fechas de inicio: Diarias

Del 1/Abril al 31/Octubre/2025

Incluye

- Traslados, en regular según el programa, sin asistencia.
- Visita de Atenas (en tour regular medio día, guía hispanohablante, entradas incluidas)
- Billetes de barco regular Pireo – Mykonos – Pireo o Pireo – Santorini – Pireo. (Clase Económica).
- Desayuno diario.
- Asistencia al pasajero 24/7.
- Transporte de 1 maleta grande y 1 de cabina.

Hoteles previstos

Ciudad	Hotel	Cat.
Atenas	Golden City / Cristal City / Hermes / Plaka	A
	Stanley / Titania / Novus / Polis Grand	B
Mykonos	Charissi / Pelican Town	A
	Yannaki / Harmony / Manoula´s Beach	B
Santorini	New Haroula / Nikolas / Fomithea	A
	El Greco / Santorini Palace	B

Precios por persona USD

	Opción A	Opción B
ATENAS Y MYKONOS C-900717		
Abril, Mayo y Octubre		
En habitación doble	1.340 $	1.785 $
Suplemento habitación single	775 $	1.145 $
Junio y 15-30/Septiembre		
En habitación doble	1.570 $	1.975 $
Suplemento habitación single	1.000 $	1.375 $
Julio, Agosto y 1-14/Septiembre		
En habitación doble	1.750 $	2.065 $
Suplemento habitación single	1.180 $	1.420 $
ATENAS Y SANTORINI C-900716		
Abril, Mayo y Octubre		
En habitación doble	1.425 $	1.715 $
Suplemento habitación single	655 $	1.180 $
Junio y 16-30/Septiembre		
En habitación doble	1.460 $	1.885 $
Suplemento habitación single	730 $	1.355 $
Julio, Agosto y 1-15/Septiembre		
En habitación doble	1.505 $	1.930 $
Suplemento habitación single	735 $	1.380 $

Grecia Clásica con Meteora

Visitando el teatro de Epidauro

7 DIAS · NOCHES

Atenas 3. Olimpia 1. Delfos 1. Meteora 1.

DESDE
1.435 $

C-9714

Día 1º ATENAS
Llegada al aeropuerto de Atenas. Traslado al hotel. **Alojamiento.**

Día 2º ATENAS
Alojamiento y desayuno. Por la mañana salida para nuestra primera visita en el estadio Panatenaico de Atenas, donde tuvieron lugar las primeras Olimpiadas de la Era Moderna en 1896. Siguiendo con la visita panorámica de las principales avenidas del centro de la ciudad y sus edificios más importantes, el Parlamento, la Catedral Católica, el Museo de la Moneda, Universidad, la Academia y la Biblioteca Nacional. Llegando a la roca sagrada de la Acrópolis, viviremos los emocionantes momentos del Siglo de Oro de Atenas y visitaremos los Propileos, el Templo Jónico de Atenea Niké, el Erecteion y el Partenón. Resto del día libre para actividades personales.

Día 3º ATENAS-EPIDAURO-MICENAS-OLIMPIA (417 km)
Desayuno. Salida en dirección Canal de Corinto, donde realizaremos una breve parada. Continuación hacia el famoso Teatro de Epidauro, conocido mundialmente por su acústica. Posteriormente llegada a Micenas, donde podremos conocer la Acrópolis prehistórica, con la puerta de los Leones y la tumba de Agamenón. Visitaremos el Museo de Micenas. Por la tarde, atravesando el Peloponeso central, llegaremos a Olimpia. **Cena y alojamiento.**

Día 4º OLIMPIA-DELFOS (239 km)
Desayuno. Conoceremos las instalaciones del antiguo Estadio Olímpico, donde se realizaron los primeros Juegos Olímpicos. Olimpia era el santuario más importante de los griegos antiguos, lugar de culto a Zeus, el primero entre los dioses, donde en su honor se realizaban los Juegos. La importancia de estos juegos es evidente dada la multitudinaria participación de las ciudades griegas, que mantenían una tregua mientras duraba su celebración y por el hecho de que la Olimpiada, es decir, el periodo de cuatro años comprendido entre la celebración de dos juegos, fue reconocido como el único sistema cronológico aceptado para toda la Grecia. Visita al Museo de Olimpia. Por la tarde, pasando por el nuevo puente colgante, el más grande del mundo, llegaremos a Delfos. **Cena y alojamiento.**

Día 5º DELFOS-METEORA (182 km)
Desayuno. En Delfos, ciudad conocida como el centro del mundo visitaremos el Museo local, con su famosa estatua "la Auriga de bronce" y el sitio arqueológico. Posteriormente salida hacia Meteora pasando por el pueblo de Arahova. Llegada **cena y alojamiento** en Kalambaka.

Día 6º METEORA-ATENAS (357 km)
Desayuno. Visita de dos de los Monasterios de Meteora. Los meteoros son un conjunto de peñascos rocosos, altos y de difícil acceso, localizados en el centro del valle de Tesalia que se formaron a través de varios procesos geológicos. Se trata de un fenómeno geológico único que da lugar a un paisaje sin igual que armoniza completamente con los innumerables monasterios construidos en las cimas de las rocas. Estos peñascos de configuración verdaderamente peculiar, atrajeron la atención de los monjes ascetas a mediados del siglo XI. Un siglo más tarde los ascetas se organizaron en el convento de Stagoi y lo llamaron Panayia Daupani. A partir del siglo XIV empezaron a fundarse los primeros monasterios de la zona. Salida hacia Atenas, pasando por Termópilas, donde se encuentra la estatua del rey espartano Leonidas. Llegada a Atenas. **Alojamiento.**

Día 7º ATENAS
Desayuno. A la hora indicada traslado al aeropuerto. **Fin de los servicios.**

Nota importante:
- Las tasas de estancia o impuestos por pernoctación deberán abonarlas los pasajeros directamente al hotel (dependiendo de la categoría y política de cada hotel). Tasa por habitación y noche: hotel 3*: 4 €, hotel 4*: 7 €, hotel 5*: 10 €.

Meteora

Fechas de inicio:

Lunes (Del 31/Marzo/2025 al 23/Marzo/2026)
Jueves (Del 3/Abril al 23/Octubre/2025)

Hoteles previstos

Ciudad	Hotel	Cat.
Atenas	Crystal City / Golden City	T
	Novus	P
Olympia	Neda / Illis	T
	Amalia / Arty Grand Hotel	P
Delfos	Hermes / Nafsika Beach	T
	Amalia / Nafsika Palace	P
Kalambaka (Meteora)	Orfeas / Famissi	T
	Divani Meteora/Amalia	P

Incluye

- Traslados llegada y salida Atenas.
- Autocar con guía acompañante durante el circuito.
- Desayuno diario.
- 3 cenas.
- Visitas según programa.
- Seguro turístico.

Precios por persona USD

	Turista	Primera
En habitación doble	1.435 $	1.610 $
Suplemento habitación single	555 $	585 $

Atenas e Islas Griegas con Crucero

Crucero 4 días

DESDE
1.990 $

C-976

7 DIAS · NOCHES · Atenas 2. Crucero 4.

Día 1º (Sábado) ATENAS

Llegada a la capital Helénica, recepción y traslado al hotel. **Alojamiento**.

Día 2º (Domingo) ATENAS

Alojamiento y desayuno. Por la mañana salida para nuestra primera visita en el estadio Panatenaico de Atenas, donde tuvieron lugar las primeras Olimpiadas de la Era Moderna en 1896. Siguiendo con la visita panorámica de las principales avenidas del centro de la ciudad y sus edificios más importantes, el Parlamento, la Catedral Católica, el Museo de la Moneda, Universidad, la Academia y la Biblioteca Nacional. Llegando a la roca sagrada de la Acrópolis, viviremos los emocionantes momentos del Siglo de Oro de Atenas y visitaremos los Propileos, el Templo Jónico de Atenea Niké, el Erecteion y el Partenón. Resto del día libre para actividades personales.

Día 3º (Lunes) ATENAS-MYKONOS (crucero)

Desayuno. A la hora indicada traslado al puerto de Lavrion para embarcar y comenzar nuestro crucero de 4 dias. Salida a las 13:00 hrs. hacia Mykonos. Isla cosmopolitica famosa por sus playas y por la vida nocturna. **Cena y alojamiento a bordo**.

Día 4º (Martes) KUSADASI-PATMOS

Llegada a Kusadasi a las 07:00 hrs. El barco permanecerá anclado hasta las 13:00 hrs. Navegación a Patmos, donde llegaremos a las 16:30 hrs. Salida hacia Rodas a las 21:30 hrs. **Pensión completa a bordo.**

Día 5º (Miércoles) RODAS

Llegada a Rodas a las 07:00 hrs. el barco permanecera anclado hasta las 18:00 hrs. **Pensión completa a bordo**.

Día 6º (Jueves) HERAKLION-SANTORINI

Llegada a Heraklion a las 07:00 hrs. Salida del barco a las 12:00 hrs. Navegación hacia Santorini. El barco permanecerá anclado hasta las 21:30 hrs. **Pensión completa a bordo.**

Día 7º (Viernes) ATENAS

Desayuno. Llegada al puerto de Lavrion a las 06:00 hrs. Desembarque y traslado al aeropuerto. **Fin de los servicios.**

Notas importantes:

- Las tasas de estancia o impuestos por pernoctación deberán abonarlas los pasajeros directamente al hotel (dependiendo de la categoría y política de cada hotel). Tasa por habitación y noche: hotel 3*: 4 €, hotel 4*: 7 €, hotel 5*: 10 €.
- Durante el crucero, por motivos operativos y cambios climatológicos, la ruta podrá ser modificada, sin alterar la esencia del viaje.
- La salida 19/Abril no realizará la visita de Atenas por feriado.
- Precios no válidos para nacionalidades Europeas y Chinas.
- (*) El suplemento de Tarifa Mejorada en el crucero, incluye selección de bebidas Premium, Wi-FI gratuito, 1 hora al día, Cupón de 170 $ a descontar en las excursiones opcionales en tierra, 25% de descuento en restaurantes especiales.

Islas griegas

Fechas de inicio: Sábados

Del 29/Marzo al 1/Noviembre/2025

Incluye

- Traslados indicados en el programa.
- 2 noches de alojamiento en Atenas con desayuno.
- Visita panorámica de Atenas.
- Crucero (Iconic Aegean) de 4 días por las islas Griegas y Turquía.
- Camarote categoría IB (Interior).
- Pensión completa durante el crucero.
- Seguro turístico.
- Pensión completa durante el crucero, con bebidas de cortesía en las comidas.
- Cupón de 85 $ para descontar, en las excursiones opcionales en tierra, durante el crucero, solo utilizable si hay reserva previa de las excursiones.

Hoteles previstos

Ciudad	Hotel	Cat.
Atenas	Novus	P
Crucero 4 días	Celestyal Cruises	

Precios por persona USD (mínimo 2 personas)

En habitación doble	1.990 $
Suplemento habitación single	1.040 $
Suplemento tasas de embarque y propinas	199 $
Suplemento cabina exterior (XB)	
En habitación doble	310 $
Suplemento habitación single	155 $
*Suplemento Tarifa Mejorada en el Crucero	310 $

Eros

Atenas, Mykonos y Santorini

8 DIAS · NOCHES — Atenas 3. Mykonos 2. Santorini 2.

DESDE
1.915 $

C-9817

Día 1º ATENAS
Llegada al aeropuerto de Atenas, capital helénica. Traslado al hotel. **Alojamiento**. Resto del día libre.

Día 2º ATENAS
Alojamiento y desayuno. Por la mañana salida para la visita de la cuidad, con una breve parada en el estadio Panatenaico, donde se realizó la Primera Olimpiada de la Era Moderna en 1896. Continuamos con el Parlamento, el Memorial del Soldado Desconocido y la Avenida Panepistimiou, la Universidad, la Biblioteca Nacional y la Academia, llegaremos a la colina sagrada de los griegos: La Acrópolis y sus monumentos: Propileos, el Partenón, el Erecteión con su famoso Pórtico de las Cariátides y el recién restaurado templo de Atenea Niké. Regreso al hotel. Resto del día libre para actividades personales.

Día 3º ATENAS-MYKONOS (Ferry)
Desayuno. Traslado al puerto para embarcar en el ferry con destino a Mykonos. Llegada y traslado al hotel. **Alojamiento.** Resto del día libre. La isla más famosa del mar Egeo: **Mykonos**. Uno de los destinos más populares y queridos de Grecia y del mundo. Glamurosa y cosmopolita, atrae a VIP de todo el mundo como un imán desde 1960 hasta la actualidad. No es casualidad que sea votado entre los primeros lugares de los mejores destinos de vacaciones: grandes playas, restaurantes galardonados, un sinfín de fiestas fabulosas, exclusivos yates, villas de ensueño y gente guapa. Sus playas, con un servicio de cinco estrellas, son de arena blanca fina y rodeadas de austera vegetación, mientras que el mar es de color turquesa con aguas cristalinas. Además, la arquitectura de "Chora" la capital, es famosa por su estilo cicládico, con pintorescos callejones estrechos, bonitas casas blancas e iglesias antiguas que conviven todo el día junto con la multitud de visitantes.

Día 4º MYKONOS
Alojamiento y desayuno. Día libre para explorar la isla, podrá visitar la ciudad principal de la isla, la Venezia Pequeña, museo de Delos, iglesia de Paraportiani, sacar fotos a los molinos, nadar en las playas maravillosas y disfrutar el sol.

Día 5º MYKONOS-SANTORINI (Ferry)
Desayuno. A la hora indicada traslado al puerto para embarcar en el ferry con destino a Santorini. Llegada y traslado al hotel. **Alojamiento.** Resto del día libre.
Santorini es una de las islas Cícladas situada en el sur del mar Egeo. Fue devastada por una erupción volcánica masiva en el siglo XVII a. C., que dio forma a su impresionante paisaje accidentado y a su famosa caldera. Los venecianos la nombraron Santorini porque es una referencia a Santa Irini que era el nombre de una iglesia de la isla. Sus casas cúbicas no fueron edificadas sobre el nivel del mar, sino encaladas en la ladera interior de la caldera volcánica formando sus dos ciudades principales: Thira y Oia. Estas tienen vista al mar, a las pequeñas islas del oeste y a las playas de piedra de lava blanca, roja y negra. También es uno de los pocos sitios del mundo que conserva conjuntos arquitectónicos de casas cuevas sobre suelo volcánico. Desde la década de los ochentas hasta hoy, numerosas parejas de todo el mundo la han elegido para casarse o como destino para su viaje de luna de miel, debido a que es una isla de ensueño, pintoresca y que permanece en el corazón de todos los visitantes por su incomparable belleza. La cautivadora vista del atardecer, la minimalista arquitectura de las Cícladas, el espectacular paisaje rocoso, así como el volcán, son las características principales de esta fascinante isla.

Día 6º SANTORINI
Alojamiento y desayuno. Día libre para explorar la isla. Podrá recorrer los pintorescos pueblos de Thira y Oia, disfrutar de las playas de renombre, visitar el Museo Arqueológico, el Museo de Prehistoria de Thira, las excavaciones de Akrotiri o realizar una excursión en barco alrededor de la caldera (volcán – fuentes termales – Tirasia – Oia) y también visitar el Museo del Vino para disfrutar de una degustación.

Día 7º SANTORINI-ATENAS (Ferry)
Desayuno. A la hora indicada traslado al puerto para embarcar en el ferry con destino a Pireo/Atenas. Llegada y traslado al hotel. **Alojamiento.** Resto del día libre.

Día 8º ATENAS
Desayuno. A la hora indicada traslado al aeropuerto. **Fin de los servicios.**

Notas importantes:
- Las tasas de estancia o impuestos por pernoctación deberán abonarlas los pasajeros directamente al hotel (dependiendo de la categoría y política de cada hotel). Tasa por habitación y noche: hotel 3*: 4 €, hotel 4*: 7 €, hotel 5*: 10 €.
- El itinerario podrá realizarse a la inversa.
- Si alguno de los traslados fuera nocturno (22:00-06:00 hrs) tendría suplemento. Consultar.
- A partir del 15/Octubre el programa se puede realizar con conexión de Mykonos a Santorini vía aérea considerando el suplemento correspondiente, ya que termina la temporada de conexión con ferries.

Fechas de inicio: Diarias

Del 1/Abril al 15/Octubre/2025

Incluye

- Traslados en regular, según programa, sin asistencia.
- Desayuno diario.
- Visita panorámica de Atenas (tour regular medio día).
- Billete de barco regular, Pireo – Mykonos & Santorini – Pireo (clase económica).
- Billete de barco rápido Mykonos – Santorini (clase económica).
- Seguro turístico.
- Asistencia al pasajero 24/7.
- Transporte de 1 maleta grande y 1 de cabina.

Hoteles previstos

Ciudad	Hotel	Cat.
Atenas	Golden City / Cristal City / Plaka	T
	Titania / Stanley / Polis Grand	P
Mykonos	Charissi / Pelican Town / Elena	T
	Yiannaki / Harmony	P
Santorini	New Haroula / Nikolas / Andreas	T
	Daedalus / El Greco / Santorini Palace	P

Precios por persona USD

	Turista	Primera
Abril, Mayo, 21/Septiembre - 15/Octubre		
En habitación doble	1.915 $	2.385 $
Suplemento habitación single	865 $	1.400 $
Junio, 15 - 20/Septiembre		
En habitación doble	2.005 $	2.585 $
Suplemento habitación single	1.000 $	1.635 $
Julio, Agosto, 1 - 14/Septiembre		
En habitación doble	2.365 $	2.640 $
Suplemento habitación single	1.165 $	1.655 $

Eros Plus

Atenas, Mykonos y Santorini

NUEVO

10 DIAS · NOCHES

Atenas 3. Mykonos 3. Santorini 3.

DESDE
2.165 $

C-910

Día 1º ATENAS
Llegada al aeropuerto de Atenas, capital helénica. Traslado al hotel. **Alojamiento**. Resto del día libre.

Día 2º ATENAS-MYKONOS (Ferry)
Desayuno. Traslado al puerto para embarcar en el ferry con destino a Mykonos. Llegada y traslado al hotel. **Alojamiento.** Resto del día libre. La isla más famosa del mar Egeo: **Mykonos**. Uno de los destinos más populares y queridos de Grecia y del mundo. Glamurosa y cosmopolita, atrae a VIP de todo el mundo como un imán desde 1960 hasta la actualidad. No es casualidad que sea votado entre los primeros lugares de los mejores destinos de vacaciones: grandes playas, restaurantes galardonados, un sinfín de fiestas fabulosas, exclusivos yates, villas de ensueño y gente guapa. Sus playas, con un servicio de cinco estrellas, son de arena blanca fina y rodeadas de austera vegetación, mientras que el mar es de color turquesa con aguas cristalinas. Además, la arquitectura de "Chora" la capital, es famosa por su estilo cicládico, con pintorescos callejones estrechos, bonitas casas blancas e iglesias antiguas que conviven todo el día junto con la multitud de visitantes.

Días 3º y 4º MYKONOS
Alojamiento y desayuno. Días libres para explorar la isla, podrá visitar la ciudad principal de la isla, la Venezia Pequeña, museo de Delos, iglesia de Paraportiani, sacar fotos a los molinos, nadar en las playas maravillosas y disfrutar el sol.

Día 5º MYKONOS-SANTORINI (Ferry)
Desayuno. A la hora indicada traslado al puerto para embarcar en el ferry con destino a Santorini. Llegada y traslado al hotel. **Alojamiento.** Resto del día libre.
Santorini es una de las islas Cícladas situada en el sur del mar Egeo. Fue devastada por una erupción volcánica masiva en el siglo XVII a. C., que dio forma a su impresionante paisaje accidentado y a su famosa caldera. Los venecianos la nombraron Santorini porque es una referencia a Santa Irini que era el nombre de una iglesia de la isla. Sus casas cúbicas no fueron edificadas sobre el nivel del mar, sino encaladas en la ladera interior de la caldera volcánica formando sus dos ciudades principales: Thira y Oia. Estas tienen vista al mar, a las pequeñas islas del oeste y a las playas de piedra de lava blanca, roja y negra. También es uno de los pocos sitios del mundo que conserva conjuntos arquitectónicos de casas cuevas sobre suelo volcánico. Desde la década de los ochentas hasta hoy, numerosas parejas de todo el mundo la han elegido para casarse o como destino para su viaje de luna de miel, debido a que es una isla de ensueño, pintoresca y que permanece en el corazón de todos los visitantes por su incomparable belleza. La cautivadora vista del atardecer, la minimalista arquitectura de las Cícladas, el espectacular paisaje rocoso, así como el volcán, son las características principales de esta fascinante isla.

Días 6º y 7º SANTORINI
Alojamiento y desayuno. Días libres para explorar la isla. Podrá recorrer los pintorescos pueblos de Thira y Oia, disfrutar de las playas de renombre, visitar el Museo Arqueológico, el Museo de Prehistoria de Thira, las excavaciones de Akrotiri o realizar una excursión en barco alrededor de la caldera (volcán – fuentes termales – Tirasia – Oia) y también visitar el Museo del Vino para disfrutar de una degustación.

Día 8º SANTORINI-ATENAS (Ferry)
Desayuno. A la hora indicada traslado al puerto para embarcar en el ferry con destino a Pireo/Atenas. Llegada y traslado al hotel. **Alojamiento.** Resto del día libre.

Día 9º ATENAS
Alojamiento y desayuno. Por la mañana salida para la visita de la cuidad, con una breve parada en el estadio Panatenaico, donde se realizó la Primera Olimpiada de la Era Moderna en 1896. Continuamos con el Parlamento, el Memorial del Soldado Desconocido y la Avenida Panepistimiou, la Universidad, la Biblioteca Nacional y la Academia, llegaremos a la colina sagrada de los griegos: La Acrópolis y sus monumentos: Propileos, el Partenón, el Erecteión con su famoso Pórtico de las Cariátides y el recién restaurado templo de Atenea Niké. Regreso al hotel. Resto del día libre para actividades personales.

Día 10º ATENAS
Desayuno. A la hora indicada traslado al aeropuerto. **Fin de los servicios.**

Notas importantes:
- Las tasas de estancia o impuestos por pernoctación deberán abonarlas los pasajeros directamente al hotel (dependiendo de la categoría y política de cada hotel). Tasa por habitación y noche: hotel 3*: 4 €, hotel 4*: 7 €, hotel 5*: 10 €.
- El itinerario podrá realizarse a la inversa.
- Si alguno de los traslados fuera nocturno (22:00-06:00 hrs) tendría suplemento. Consultar.
- A partir del 15/Octubre el programa se puede realizar con conexión de Mykonos a Santorini vía aérea considerando el suplemento correspondiente, ya que termina la temporada de conexión con ferries.

Fechas de inicio: Diarias

Del 1/Abril al 15/Octubre/2025

Incluye

- Traslados en regular, según programa, sin asistencia.
- Desayuno diario.
- Visita panorámica de Atenas (tour regular medio día).
- Billete de barco regular, Pireo – Mykonos & Santorini – Pireo (clase económica).
- Billete de barco rápido Mykonos – Santorini (clase económica).
- Seguro turístico.
- Asistencia al pasajero 24/7.
- Transporte de 1 maleta grande y 1 de cabina.

Hoteles previstos

Ciudad	Hotel	Cat.
Atenas	Golden City / Cristal City / Plaka	T
	Titania / Stanley / Polis Grand	P
Mykonos	Charissi / Pelican Town / Makis Place	T
	Yiannaki / Harmony	P
Santorini	New Haroula / Nikolas / Andreas	T
	Daedalus / El Greco / Santorini Palace	P

Precios por persona USD

	Turista	Primera
Abril, Mayo, 1 - 15/Octubre		
En habitación doble	2.165 $	2.820 $
Suplemento habitación single	1.080 $	1.815 $
Junio, 16 - 30/Septiembre		
En habitación doble	2.475 $	3.130 $
Suplemento habitación single	1.345 $	2.090 $
Julio, Agosto, 1 - 15/Septiembre		
En habitación doble	2.840 $	3.195 $
Suplemento habitación single	1.525 $	2.190 $

Grecia Clásica con Meteora y crucero

Con crucero 4 días

DESDE
3.235 $

C-9121

12 DIAS · NOCHES

Atenas 4. Olimpia 1. Delfos 1. Meteora 1. Crucero 4.

Día 1º (Lunes) ATENAS
Llegada al aeropuerto de Atenas. Traslado al hotel. **Alojamiento.**

Día 2º (Martes) ATENAS
Alojamiento y desayuno. Por la mañana salida para nuestra primera visita en el estadio Panatenaico de Atenas, donde tuvieron lugar las primeras Olimpiadas de la Era Moderna en 1896. Siguiendo con la visita panorámica de las principales avenidas del centro de la ciudad y sus edificios más importantes, el Parlamento, la Catedral Católica, el Museo de la Moneda, Universidad, la Academia y la Biblioteca Nacional. Llegando a la roca sagrada de la Acrópolis, viviremos los emocionantes momentos del Siglo de Oro de Atenas y visitaremos los Propileos, el Templo Jónico de Atenea Niké, el Erecteion y el Partenón. Resto del día libre para actividades personales.

Día 3º (Miércoles) ATENAS-EPIDAURO-MICENAS-OLIMPIA (417 km)
Desayuno. Salida en dirección Canal de Corinto, donde realizaremos una breve parada. Continuación hacia el famoso Teatro de Epidauro, conocido mundialmente por su acústica. Posteriormente llegada a Micenas, donde podremos conocer la Acrópolis prehistórica, con la puerta de los Leones y la tumba de Agamenón. Visitaremos el Museo de Micenas. Por la tarde, atravesando el Peloponeso central, llegaremos a Olimpia. **Cena y alojamiento.**

Día 4º (Jueves) OLIMPIA-DELFOS (239 km)
Desayuno. Conoceremos las instalaciones del antiguo Estadio Olímpico, donde se realizaron los primeros Juegos Olímpicos. Olimpia era el santuario más importante de los griegos antiguos, lugar de culto a Zeus, el primero entre los dioses, donde en su honor se realizaban los Juegos Olímpicos. La importancia de estos juegos es evidente dada la multitudinaria participación de las ciudades griegas, que mantenían una tregua mientras duraba su celebración y por el hecho de que la Olimpiada, es decir, el periodo de cuatro años comprendido entre la celebración de dos juegos, fue reconocido como el único sistema cronológico aceptado para toda la Grecia. Visita al Museo de Olimpia. Por la tarde, pasando por el nuevo puente colgante, el más grande del mundo, llegaremos a Delfos. **Cena y alojamiento.**

Día 5º (Viernes) DELFOS-METEORA (182 km)
Desayuno. En Delfos, ciudad conocida como el centro del mundo visitaremos el Museo local, con su famosa estatua "El Auriga de bronce" y el sitio arqueológico. Posteriormente salida hacia Meteora pasando por el pueblo de Arahova. Llegada **cena y alojamiento** en Kalambaka.

Día 6º (Sábado) METEORA-ATENAS (357 km)
Desayuno. Visita de dos de los Monasterios de Meteora. Los meteoros son un conjunto de peñascos rocosos, altos y de difícil acceso, localizados en el centro del valle de Tesalia que se formaron a través de varios procesos geológicos. Se trata de un fenómeno geológico único que da lugar a un paisaje sin igual que armoniza completamente con los innumerables monasterios construidos en las cimas de las rocas. Estos peñascos de configuración verdaderamente peculiar, atrajeron la atención de los monjes ascetas a mediados del siglo XI. Un siglo más tarde los ascetas se organizaron en el convento de Stagoi y lo llamaron Panayia Daupani. A partir del siglo XIV empezaron a fundarse los primeros monasterios de la zona. Salida hacia Atenas, pasando por Termópilas, donde se encuentra la estatua del rey espartano Leonidas. Llegada a Atenas. **Alojamiento.**

Día 7º (Domingo) ATENAS
Alojamiento y desayuno. Día libre para actividades personales.

Día 8º (Lunes) ATENAS-MYKONOS* (crucero)
Desayuno. Traslado al puerto de Lavrion, para embarcar en el crucero de la compañía Celestyal Cruises. Alojamiento en el camarote. Salida del barco a las 13:00 hrs. Llegada a Mykonos a las 18:00 hrs, el barco permanecerá anclado hasta las 23:00 hrs. **Pensión completa a bordo.**

Dia 9º (Martes) KUSADASI (Turquía)-PATMOS
Llegada a Kusadasi a las 7:00 hrs. Salida a las 13:00 hrs hacia Patmos donde llegaremos a las 16:30 hrs. Salida a las 21:30 hrs. **Pensión completa a bordo.**

Patmos. Grecia

Día 10º (Miércoles) RODAS
Llegada a Rodas a las 07:00 hrs. Salida de Rodas a las 18:00 hrs. **Pensión completa a bordo.**

Día 11º (Jueves) HERAKLION (Creta)-SANTORINI
Llegada a Heraklion a las 07:00 hrs el barco permanecerá anclado hasta las 12:00 hrs. Navegación hasta la mágica isla de Santorini. Salida a las 21:30 hrs. **Pensión completa a bordo.**

Día 12º (Viernes) ATENAS
Llegada al puerto de Lavrion a las 06:00 hrs. Desembarque y traslado al aeropuerto. **Fin de los servicios.**

Notas importantes:
- Las tasas de estancia o impuestos por pernoctación deberán abonarlas los pasajeros directamente al hotel (dependiendo de la categoría y política de cada hotel). Tasa por habitación y noche: hotel 3*: 4 €, hotel 4*: 7 €, hotel 5*: 10 €.
- Durante el crucero, por motivos operativos y cambios climatológicos, la ruta podrá ser modificada, sin alterar la esencia del viaje.
- Precios no válidos para nacionalidades Europeas y Chinas.
- (*) El suplemento de Tarifa Mejorada en el crucero, incluye selección de bebidas Premium, Wi-FI gratuito, 1 hora al día, Cupón de 170 $ a descontar en las excursiones opcionales en tierra, 25% de descuento en restaurantes especiales.

Fechas de inicio: Lunes

Del 24/Marzo al 27/Octubre/2025

Incluye

- Traslados indicados en el programa.
- Visitas según programa.
- Desayuno diario.
- 3 cenas.
- Crucero (Iconic Aegean) de 4 días.
- Pensión completa durante el crucero.
- Camarote cabina IB (interior).
- Seguro turístico.
- Pensión completa durante el crucero, con bebidas de cortesía en las comidas.
- Cupón de 85 $ para descontar, en las excursiones opcionales en tierra, durante el crucero, solo utilizable si hay reserva previa de las excursiones.

Hoteles previstos

Ciudad	Hotel	Cat.
Atenas	Novus	P
Olimpia	Amalia / Arty Grand Hotel	P
Delfos	Amalia / Nafsika Palace	P
Kalambaka/Meteora	Divani Meteora Amalia	P P
Crucero 4 días	Celestyal Cruises	

Precios por persona USD (mínimo 2 personas)

En habitación doble	3.235 $
Suplemento habitación single	1.445 $
Suplemento tasas de embarque y propinas	199 $
Suplemento cabina exterior (XB)	
En habitación doble	310 $
Suplemento habitación single	155 $
*Suplemento Tarifa Mejorada en el Crucero	310 $

Atenas y 3 islas

Mykonos, Santorini y Creta

13 DIAS — NOCHES

Atenas 3. Mykonos 3. Santorini 3. Creta (Heraklion) 3.

DESDE **2.510 $**

C-91317

Día 1º ATENAS
Llegada al aeropuerto de Atenas y traslado al hotel. Resto del día libre. **Alojamiento**.

Día 2º ATENAS-MYKONOS (barco)
Desayuno. Por la mañana, traslado al puerto para que tomen el barco a Mykonos.
Llegada a la isla y traslado al hotel. Resto del día libre. **Alojamiento**.

Días 3º y 4º MYKONOS
Alojamiento y desayuno. Días libres para explorar la isla. Durante su estancia podrá visitar Chora la ciudad principal de la isla, la Pequeña Venecia, la iglesia Paraportiani y haga fotos de los molinos. Realice una excursión hacia la isla-museo de Delos. Disfrute de un baño en sus impresionantes y famosas playas y por la noche pruebe en los espectaculares restaurantes, cafés, bares y discotecas, ya que es la isla con la vida nocturna más activa de todas las islas griegas.

Día 5º MYKONOS-SANTORINI (barco)
Desayuno. A la hora indicada, traslado al puerto para tomar el barco a Santorini. Llegada a la isla y traslado al hotel. Resto del día libre. **Alojamiento**.

Días 6º y 7º SANTORINI
Alojamiento y desayuno. Días libres para explorar la isla. Durante su estancia en Santorini, podría recorrer los pintorescos pueblos de Thira y Oia, famosos por su tradicional arquitectura de estilo cicládico, disfrutar de las playas de arena volcánica roja y negra, visitar el Museo Arqueológico, el Museo de Prehistoria de Thira, elegir una de las excursiones locales: a las excavaciones de Akrotiri o en barco alrededor de la caldera (cráter del volcán en Nea Kameni - fuentes termales en Palea Kameni - isla de Tirasia - Oia) o bien, a los lagares de vinos para disfrutar de alguna degustación y visitar el Museo del Vino. Al caer la tarde, apreciar las maravillosas vistas hacia la caldera y la famosa puesta de sol en el pueblo de Oia.

Día 8º SANTORINI-CRETA (barco)
Desayuno. A la hora adecuada, traslado al puerto para embarcar a la isla de Creta (Iraklion). Llegada al puerto y traslado al hotel. **Alojamiento**.

Días 9º y 10º CRETA (HERAKLION)
Alojamiento y desayuno. Días libres para explorar la isla. Durante su estancia en la isla, es imprescindible visitar la zona arqueológica donde se ubica el Palacio de Knossos, debido a su importancia histórica en la cultura y en la mitología griega. Además, fue la ciudad más importante de Creta durante la civilización minoica. Cuando se construyó este monumento, fue el palacio más grande de Europa.En la ciudad de Heraclión podría pasear por sus calles y descubrir la mezcla de edificios nuevos y antiguos, así como sus monumentos. Recorra las antiguas murallas venecianas que rodean al antiguo puerto y la fortaleza Koules, del siglo XVI, y a su vez deleitarse con la puesta de sol. No se pierda de visitar el museo Arqueológico, considerado uno de los más importantes de Europa y de Grecia.

También podría visitar el Museo Histórico, el Museo de Historia Natural, el edificio Loggia, la Catedral de San Minas, la tumba del escritor y filósofo, Nikos Kazantzakis, el monasterio de Paliani y por supuesto, sus playas más reconocidas.

Día 11º CRETA-ATENAS (avión)
Desayuno. A la hora indicada, traslado al aeropuerto para tomar el vuelo a Atenas (boleto aéreo no incluido). Llegada y traslado al hotel. Resto del día libre. **Alojamiento**.

Día 12º ATENAS
Alojamiento y desayuno. A la hora indicada, salida para la visita de la ciudad. El recorrido empieza con una breve parada en el estadio Panatenaico, donde se realizó la Primera Olimpiada de la Era Moderna en 1896. Continúa con una visita panorámica por el Parlamento, el Memorial del Soldado Desconocido y la Avenida Panepistimiou para apreciar la casa de Schliemman, la Universidad de Atenas, la Biblioteca Nacional y la Academia. Dejando atrás el Templo de Zeus Olímpico y el Arco de Adriano, se llega a la colina sagrada de los griegos: la Acrópolis y sus monumentos: los imponentes Propileos, el Partenón, el Erecteión con su famoso Pórtico de las Cariátides y el recién restaurado templo de Atenea Niké. Regreso al hotel. Resto del día libre para actividades personales.

Día 13º ATENAS
Desayuno. A la hora indicada traslado al aeropuerto. **Fin de nuestros servicios**.

Notas importantes:
- Las tasas de estancia o impuestos por pernoctación deberán abonarlas los pasajeros directamente al hotel (dependiendo de la categoría y política de cada hotel). Tasa por habitación y noche: hotel 3*: 4 €, hotel 4*: 7 €, hotel 5*: 10 €.
- Por razones de una mejor operación, el itinerario podría realizarse al revés.
- Si alguno de los traslados fuera nocturno (22:00-06:00 Hrs) tendría suplemento. Consultar.

Fechas de inicio: Diarias

Del 1/Abril al 15/Octubre/2025

Incluye

- Traslados según indicados en el programa, sin asistencia.
- Visita de Atenas (en tour regular medio día, entradas incluidas).
- Billetes de barco regular Pireo - Mykonos (Clase Económica).
- Billetes de barco rápido Mykonos - Santorini - Creta (Clase Económica).
- Desayuno diario.
- Asistencia al pasajero 24/7.
- Transporte de 1 maleta grande y 1 de cabina.

Hoteles previstos

Ciudad	Hotel	Cat.
Atenas	Golden City / Crystal City / Plaka	A
	Titania / Stanley / Polis Grand	B
Mykonos	Pelican Town / Charissi	A
	Harmony / Yannaki / Manoulas Beach	B
Santorini	New Haroula / Nilola / Andreas	A
	Santorini Palace / Afroditi Venus	B
Creta	Marin Dream	A
	Olive Green	B

No incluye

- Boleto aéreo Creta - Atenas

Precios por persona USD

Opción A	**Abril, 1-15/Octubre**	**Mayo, Junio, 16-30/Sep.**	**Julio, Agosto, 1-15/Sep.**
En habitación doble	2.510 $	2.905 $	3.230 $
Suplemento habitación single	1.290 $	1.625 $	1.810 $
Opción B	**Abril, Mayo, 1-15/Oct.**	**Junio, 16-30/Sep.**	**Julio, Agosto, 1-15/Sep.**
En habitación doble	3.310 $	3.620 $	3.710 $
Suplemento habitación single	2.255 $	2.560 $	2.615 $

Limoncello

Con Pompeya

2 DIAS · NOCHES · Sorrento 1.

DESDE **815 $**

C-927

Día 1º ROMA-NAPOLES-POMPEYA-SORRENTO
Salida de Roma y recorriendo la "Autopista del Sol", cruzaremos las regiones del Lazio y de la Campaña. Llegada a Nápoles y breve visita panorámica subiendo por la colina Vomero para disfrutar de las hermosas vistas del Golfo de Nápoles, con el Vesubio, Capri, Ischia y Procida y la ciudad a sus pies. Tiempo para hacer fotos y regreso a Mergellina. Continuación a Pompeya, donde podrá **degustar** la verdadera "pizza" napolitana. Visita a una de las áreas arqueológicas más importantes del mundo Patrimonio de la Humanidad UNESCO, las ruinas de Pompeya. Hará un viaje en el tiempo a los trágicos días del año 79, cuando el Monte Vesubio entró en erupción repentinamente, cubriendo la próspera ciudad romana de cenizas volcánicas mortales y gases venenosos, dejando esta ciudad próspera cristalizada hasta nuestros días. Durante la visita aprenderás cómo se vivía en ese momento, visitando las casas de la época con sus frescos y mosaicos. Continuaremos recorriendo la Costa Sorrentina hasta llegar a Sorrento, donde **cenaremos** (es recomendable indumentaria formal). **Alojamiento**.

Día 2º SORRENTO-CAPRI-ROMA
Después del **desayuno**, embarcaremos rumbo a Capri. A la llegada, si las condiciones meteorológicas lo permiten, visitaremos la Gruta Azul, en barcas de remos. Tiempo libre para el almuerzo y para dar un paseo en la famosa "Piazzetta" y por las calles características de Capri. Por la tarde, embarque rumbo a Nápoles y continuación a Roma. **Fin de los servicios.**

Pompeya

Fechas de inicio: Diarias

Del 1/Abril al 31/Octubre/2025
Excepto 30/Abril y 1/Mayo

Incluye

- Transporte con guía acompañante.
- Ticket de ferry.
- Auriculares en Pompeya.
- Entrada en Pompeya (sin fila).
- Gruta Azul (si el tiempo lo permite).
- 1 desayuno, 1 almuerzo y 1 cena.

Hoteles previstos

Ciudad	Hotel	Cat.
Sorrento	Michelangelo	P
	GH Vesubio	P

Precios por persona USD

En habitación doble	815 $
Suplemento habitación single	165 $

Notas comunes:
- Debido a los continuos cambios de transporte y las características de los mismo, se permite llevar solo una maleta por persona.
- Durante la temporada alta, visitar la Gruta Azul en Capri puede implicar largas colas o dada su capacidad limitada la imposibilidad de entrar. En el caso de que el acceso no sea posible, o las condiciones climáticas no lo permitan, nuestros guías sugerirán atracciones alternativas para garantizar un recorrido satisfactorio y memorable, por ejemplo las rocas Faraglioni.
- Durante la estancia en Sorrento para la cena, es obligatoria vestimenta de pantalón largo y chaqueta para los hombres.
- Por motivos técnicos el tour se podrá realizar en sentido inverso.
- Los pasajeros deberán abonar a la llegada al hotel la tasa turística.

Dolce Vita

Con Pompeya

3 DIAS · NOCHES · Sorrento 2.

DESDE **1.045 $**

C-937

Día 1º ROMA-POMPEYA-SORRENTO
Salida de Roma y recorriendo la "Autopista del Sol", cruzaremos las regiones del Lazio y de la Campaña. Llegada a Pompeya, donde podrá **degustar** la verdadera "pizza" napolitana. Visita a una de las áreas arqueológicas más importantes del mundo Patrimonio de la Humanidad UNESCO, las ruinas de Pompeya. Hará un viaje en el tiempo a los trágicos días del año 79, cuando el Monte Vesubio entró en erupción repentinamente, cubriendo la próspera ciudad romana de cenizas volcánicas mortales y gases venenosos, dejando esta ciudad próspera cristalizada hasta nuestros días. Durante la visita aprenderás cómo se vivía en ese momento, visitando las casas de la época con sus frescos y mosaicos. Continuaremos recorriendo la Costa Sorrentina hasta llegar a Sorrento, donde **cenaremos** (es recomendable indumentaria formal). **Alojamiento**.

Día 2º SORRENTO-CAPRI-SORRENTO
Después del **desayuno**, embarcaremos rumbo a Capri. A la llegada, si las condiciones meteorológicas lo permiten, visitaremos la Gruta Azul, en barcas de remos. A la vuelta, desde el puerto de Marina Grande, tiempo libre a disposición para dar un paseo en la famosa "Piazzetta" y por las calles características de Capri. Regreso a Sorrento. **Cena y alojamiento.**

Día 3º SORRENTO-ROMA
Desayuno en hotel y tiempo libre. Por la tarde, regreso a Roma. **Fin de los servicios.**

Fechas de inicio: Diarias

Del 1/Abril al 31/Octubre/2025
Excepto 29/Abril y 1/Mayo

Incluye

- Transporte con guía acompañante.
- Ticket de ferry.
- Auriculares en Pompeya.
- Entrada en Pompeya (sin fila).
- Gruta Azul (si el tiempo lo permite).
- 2 desayunos, 1 almuerzo y 2 cenas.

Hoteles previstos

Ciudad	Hotel	Cat.
Sorrento	Michelangelo	P
	GH Vesubio	P

Precios por persona USD

En habitación doble	1.045 $
Suplemento habitación single	405 $

Roma Mágica

4 DIAS · NOCHES · Roma 3

DESDE
485 $

C-9471

Día 1° ROMA
Llegada a Roma y traslado compartido al hotel. **Alojamiento.**

Día 2° ROMA
Desayuno. Presentación a las 9:15 hrs., delante del Teatro Argentina, en Largo di Torre Argentina 52, para la realización de la excursión a pie "Descubriendo Roma", con este tour a pie de 3 horas podrá ver los sitios más famosos de la ciudad, en una sola mañana viajará a través de siglos de historia y descubrirá las principales atracciones de la ciudad. Empezando en Largo Argentina se visita, Plaza Navona, Pantheon, la Fontana de Trevi y Plaza de España. Resto del día libre. **Alojamiento.**

Día 3° ROMA
Desayuno. Presentación en la Plaza del Coliseo, bajo el Arco de Constantino (horario a confirmar) para la realización de la visita "Roma Imperial". Visitaremos el Coliseo, construido por el emperador Vespasiano e inaugurado por su hijo Tito en el año 80 d.C. con más de 100 días de celebraciones, durante las cuales se sacrificaron más de 5.000 animales en la arena. A través de la Via Sacra pasearemos por el Foro Romano, centro político y religioso y social de la capital del imperio. Completaremos nuestra visita subiendo a la colina Palatina para descubrir el lugar donde fue fundada la ciudad eterna. El tour finaliza en la Colina Palatina. Resto del día libre. **Alojamiento**

Día 4° ROMA
Desayuno. Traslado compartido al aeropuerto. **Fin de los servicios.**

Fechas de inicio: Diarias

Del 1/Marzo al 31/Diciembre/2025

Incluye

- Traslado compartido de llegada con asistencia de habla hispana. Entrega de la documentación con presentación en mostrador con horario de 8:00-20:00 hrs. Fuera de este horario la documentación será entregada en el hotel.
- Traslado compartido de salida.
- Visita "Descubriendo Roma" con guía local y presentación en el punto de salida del tour (incorporación por cuenta del pasajero).
- Visita "Roma Imperial" con entradas Coliseo, Foro Romano, Colina Palatina (con reserva incluida sin fila). Presentación en el punto de salida del tour (incorporación por cuenta del pasajero).
- Desayuno diario.

Precios por persona USD

Temporadas / Hoteles	Cat	Hab. doble	Supl. Single	Noche extra Hab. doble	Noche extra Supl. Single
1/Marzo-15/Julio, 1/Septiembre-10/Noviembre, 24 al 31/Diciembre					
Regio / Crosti / Montecarlo	3*	675 $	215 $	130 $	70 $
Archimede / Luce / Villafranca	4*	730 $	235 $	175 $	95 $
Mediterráneo / St. Martin	4* Sup	850 $	340 $	210 $	125 $
16/Julio - 31/Agosto					
Regio / Crosti / Montecarlo	3*	530 $	200 $	90 $	60 $
Archimede / Luce / Villafranca	4*	605 $	280 $	115 $	90 $
Mediterráneo / St. Martin	4* Sup	730 $	395 $	150 $	130 $
11/Noviembre - 23/Diciembre					
Regio / Crosti / Montecarlo	3*	485 $	160 $	80 $	50 $
Archimede / Luce / Villafranca	4*	565 $	240 $	105 $	70 $
Mediterráneo / St. Martin	4* Sup	640 $	315 $	130 $	95 $

Nota: La Tasa de estancia deberá abonarla el pasajero directamente en el hotel. El día de la excursión puede cambiar, en función de la operativa.

Tour Mariano con Loreto

6 DIAS · Roma 3. Loreto 2. NOCHES

NUEVO

DESDE 1.905 $

C-964101

Día 1º ROMA
Llegada al aeropuerto de Roma. Traslado grupal (con otros participantes) al hotel. **Alojamiento**.

Día 2º ROMA
Desayuno. El centro histórico de Roma se hizo para pasear sin prisas, con infinidad de calles adoquinadas y pintorescas plazas bordeadas de animadas cafeterías. Iglesias barrocas, fuentes y palacios construidos durante el Renacimiento están dispersos por todas partes. En la Fontana de Trevi, según la leyenda debe tirar una moneda dentro de la fuente, para volver a Roma, dos monedas para enamorarse de un italiano y una tercera para casarse con uno, después tendrá que acercarse paseando a la columna de Marco Aurelio, y luego diríjase al Palazzo di Montecitorio, un elegante palacio diseñado por Bernini que se utiliza hoy en día como un edificio parlamentario. Continuamos con el Panteón de Roma, cuyo interior es el mejor conservado de la ciudad, contiene varias tumbas de ilustres italianos, como el genio renacentista Rafael. Se continua desde la Piazza della Rotonda hasta la Piazza Navona para admirar sus espléndidas fuentes de Bernini. Tiempo libre. Por la tarde, visita a los Museos Vaticanos, (sin hacer cola) el segundo museo de arte por su tamaño y el quinto más visitado del mundo, hogar de la famosa Capilla Sixtina y las estancias de Rafael. Podrá explorar por su cuenta algunas de las obras maestras más famosas del mundo creadas por Miguel Ángel, Rafael, Caravaggio, Leonardo da Vinci y muchos otros. **Alojamiento**.

Nota: Los pasajeros tendrán que desplazarse hasta el punto de salida de la excursión por su cuenta.

Día 3º ROMA-LORETO
Desayuno. Traslado a la estación de autobuses Roma Tiburtina, para salir hacia Loreto. (Duración del trayecto 4 hr aprox, en bus cómodo, ofrece servicios como agua, café y wifi para que el viaje sea más agradable). Llegada a Loreto, Piazza Giacomo Leopardi y traslado por su cuenta al hotel. **Alojamiento**.

Día 4º LORETO
Alojamiento y desayuno. Día libre para visitar la capital del culto Mariano. Loreto se muestra desde lejos como una ciudad a forma de santuario, protegida por baluartes y murallas del 1500. La historia del Santuario inicia en el siglo XIII (10 de diciembre del 1294) con la llegada de la casa que fue habitada por la familia de la Virgen María en Nazaret. Esta preciosa reliquia fue transportada a Italia después de la caída del Reino de los Cruzados en Tierra Santa. El corazón de la ciudad es Plaza de la Virgen. Adornada por una formidable fuente del 600, la plaza se encuentra a los pies de la imponente Basílica construida entre el periodo tardo gótico y renacentista, en su interior, bajo la grandiosa Cúpula se encuentra la sagrada reliquia, la casa donde María Virgen recibió el Anuncio del Arcángel Gabriel. Protegida al externo por un maravilloso muro en mármol proyectado por Bramante, en su interno se encuentra la Virgen Negra con su tradicional dalmática. Les aconsejamos también visitar el Museo-Pinacoteca, que conserva entre sus obras, 8 telas de Lorenzo Lotto, una importante colección de cerámicas y cimelios. El museo se encuentra en el Palacio Apostólico, edificio que se delimita la plaza de la Virgen a noroeste. La visita de Loreto puede continuar con un paseo entre los negocios de Corso Boccalini. Al final les recomendamos dar un vistazo a los ábsides de Piazzale Loreto y disfrutar del panorama desde la Plaza Giovanni XXIII.

Día 5º LORETO-ROMA
Desayuno. Regreso en bus a Roma. Llegada a Roma y traslado al hotel. **Alojamiento**

Día 6º ROMA
Desayuno. Traslado grupal del hotel al aeropuerto de Roma. **Fin de los servicios**.

Nota: Por motivos organizativos, el itinerario puede ser modificado o invertido sin previo aviso. En cualquier caso están garantizadas todas las visitas y excursiones mencionadas en el itinerario.

Loreto

Fechas de inicio: Diarias

Del 1/Abril al 31/Octubre/2025

Hoteles previstos

Ciudad	Hotel	Cat.
Roma	Donna Laura Palace / NH Vittorio Veneto / Mediterraneo / Massimo d'Azeglio / Diana Roof Garden / Imperiale	P
Loreto	San Rancesco	P

Precios por persona USD

En habitación doble	1.905 $
Suplemento habitación single	1.080 $

Incluye

- Traslado grupal del aeropuerto de Roma al hotel de Roma.
- Traslado grupal del hotel de Roma a la estación de bus de Roma.
- Traslado grupal de la estación de bus de Roma al hotel de Roma.
- Traslado grupal del hotel al aeropuerto en Roma.
- Desayuno buffet diario.
- Tour en regular de medio día, con guía multilingüe (max 3 hrs) con otros participantes para la visita a pie de la Roma Clásica (sin entradas).
- Tour en regular de medio día (max 4 horas) con otros participantes para la visita de los Museos Vaticanos y Capilla Sixtina (con entrada reservada).
- Billete de bus, línea regular, Roma-Loreto-Roma.
- IVA Italiano.
- Seguro turístico.

Tour Espiritual con San Giovanni

6 DIAS · NOCHES · Roma 3. San Giovanni 2.

NUEVO

DESDE 2.095 $

C-96410

Día 1º ROMA
Llegada al aeropuerto de Roma. Traslado grupal (con otros participantes) al hotel. **Alojamiento**.

Día 2º ROMA
Desayuno. El centro histórico de Roma se hizo para pasear sin prisas, con infinidad de calles adoquinadas y pintorescas plazas bordeadas de animadas cafeterías. Iglesias barrocas, fuentes y palacios construidos durante el Renacimiento están dispersos por todas partes. En la Fontana de Trevi, según la leyenda debe tirar una moneda dentro de la fuente, para volver a Roma, dos monedas para enamorarse de un italiano y una tercera para casarse con uno!, después tendrá que acercarse paseando a la columna de Marco Aurelio, y luego diríjase al Palazzo di Montecitorio, un elegante palacio diseñado por Bernini que se utiliza hoy en día como un edificio parlamentario. Continuamos con el Panteón de Roma, cuyo interior es el mejor conservado de la ciudad, contiene varias tumbas de ilustres italianos, como el genio renacentista Rafael. Se continua desde la Piazza della Rotonda hasta la Piazza Navona para admirar sus espléndidas fuentes de Bernini. Tiempo libre. Por la tarde, visita a los Museos Vaticanos, (sin hacer cola) el segundo museo de arte por su tamaño y el quinto más visitado del mundo, hogar de la famosa Capilla Sixtina y las estancias de Rafael. Podrá explorar por su cuenta algunas de las obras maestras más famosas del mundo creadas por Miguel Ángel, Rafael, Caravaggio, Leonardo da Vinci y muchos otros. **Alojamiento**.

Nota: Los pasajeros tendrán que desplazarse hasta el punto de salida de la excursión por su cuenta.

Día 3º ROMA-SAN GIOVANNI ROTONDO (tren)
Desayuno. Traslado a la estación Roma Termini, para salir en tren hacia Foggia. Llegada y traslado en coche privado al hotel en San Giovanni Rotondo, pueblo conocido por Padre Pio (posibilidad de hacer una parada al Monte Sant'Angelo con un suplemento). **Alojamiento**.

Día 4º SAN GIOVANNI ROTONDO
Alojamiento y desayuno. Día libre para visitar por su cuenta San Giovanni Rotondo, pueblo donde Padre Pio vivió del 1916 hasta el día de su muerte el 23 septiembre 1968. Aquí, el 5 de agosto de 1918, Padre Pio recibirá, por Jesús, la "transverberación". El 20 de septiembre siguiente recibirá nuevamente los estigmas de la Pasión y crucifixión de Jesús. Padre Pio recibe de Dios fenómenos místicos como la bilocación, el perfume misterioso que emana su persona. Muchas veces conoce el corazón de la gente y muchas son las profecías realizadas. Hace muchos milagros, también lejos de San Giovanni Rotondo. Alrededor del Padre Pio nace un gran movimiento de espiritualidad, los "Grupos de Oración", el Fraile piensa también en los enfermos. He aquí el gran proyecto de la "Casa Sollievo della Sofferenza" (Casa Alivio del Sufrimiento), un majestuoso y moderno hospital construido cerca del convento de San Giovanni Rotondo. Será uno de los mayores hospitales de Europa. La fama de la santidad de Padre Pio alcanza el mundo entero. Pero muchos serán los sufrimientos físicos y morales. Todo lo aceptará con espíritu agradable y abandonándose a la voluntad de Dios. Hombres de fe, sin fe, libres pensadores, todos están encantados por su gran personalidad espiritual. Muchos creerán a Dios. El 2 de mayo de 1999 el Papa Juan Pablo II lo proclamó Beato. En San Giovanni Rotondo puedes visitar la cueva de Santa María delle Grazie donde el cuerpo de Padre Pio queda expuesto hasta septiembre 2009.

Día 5º SAN GIOVANNI ROTONDO-ROMA (tren)
Desayuno. Traslado en privado a la estación de los trenes de Foggia para tomar el tren con destino Roma. Llegada a Roma y traslado al hotel. **Alojamiento**

Día 6º ROMA
Desayuno. Traslado grupal del hotel al aeropuerto de Roma. **Fin de los servicios**.

Nota: Por motivos organizativos, el itinerario puede ser modificado o invertido sin previo aviso. En cualquier caso están garantizadas todas las visitas y excursiones mencionadas en el itinerario.

San Giovanni Rotondo

Fechas de inicio: Diarias

Del 1/Abril al 31/Octubre/2025

Hoteles previstos

Ciudad	Hotel	Cat.
Roma	Donna Laura Palace / NH Vittorio Veneto / Mediterraneo / Massimo d'Azeglio / Diana Roof Garden / Imperiale	P
San Giovanni Rotondo	Grand Paradiso	P

Precios por persona USD

En habitación doble	2.095 $
Suplemento habitación single	1.710 $
Supl. parada en Monte Sant' Angelo*	230 $

(*) Incluye: Parada en Monte Sant'Angelo (máx. 2 horas), la visita será por cuenta de los pasajeros y no incluye servicio de guía

Incluye

- Traslado grupal del aeropuerto de Roma al hotel de Roma.
- Traslado grupal del hotel de Roma a la estación de trenes de Roma
- Traslado privado de Foggia a San Giovanni Rotondo y viceversa
- Traslado grupal de la estación de trenes de Roma al hotel de Roma
- Traslado grupal del hotel de Roma al aeropuerto de Roma.
- Desayuno buffet diario.
- Tour en regular de medio día, con guía multilingüe (max 3 hrs) con otros participantes para la visita a pie de la Roma Clásica (sin entradas).
- Tour en regular de medio día (max 4 horas) con otros participantes para la visita de los Museos Vaticanos y Capilla Sixtina (con entrada reservada).
- Billete de tren 2ª clase Roma-Foggia-Roma.
- IVA Italiano.
- Seguro turístico.

Descubre los grandes lagos italianos

7 DIAS · NOCHES

Región Venecia/Jésolo/Mestre 1.
Región de Verona 1.
Región de los Lagos 4.

ITINERARIO MODIFICADO

DESDE **1.965 $**

C-900086

Día 1º VENECIA
Llegada al aeropuerto de Venecia. Recepción y traslado al hotel en la zona de Venecia / Jésolo / Mestre. **Cena y alojamiento.**

Día 2º VENECIA-VERONA
Desayuno. Día dedicado a conocer Venecia. Construida sobre 118 pequeñas islas, la ciudad de las aguas parece flotar sobre su laguna. Venecia y su laguna del mar Adriático están catalogadas como Patrimonio de la Humanidad por la UNESCO. Visita guiada de la ciudad, durante la cual descubriremos la Plaza de San Marcos y su basílica (vista exterior). Por la tarde tiempo libre para pasear por sus barrios, sus palacios olvidados y callejones escondidos. Salida hacia Verona. **Cena y alojamiento** en la zona de Verona.

Día 3º VERONA-LAGO DE GARDA
Desayuno. Visita guiada a la encantadora ciudad-museo de Verona, declarada Patrimonio de la Humanidad por la UNESCO por su arquitectura, donde coexisten monumentos de la época romana, gótica y renacentista. Es un ejemplo excepcional del concepto de ciudad amurallada en varios períodos clave de la historia europea. La ciudad es famosa por su arena, construida durante el reinado del emperador Augusto en el año 30 d.C., cuyo anfiteatro podía albergar hasta 30.000 espectadores para las luchas de gladiadores u otros espectáculos populares. Salida hacia el Lago de Garda, el mayor lago de Italia. Situada entre los Alpes y la llanura padana; rodeado de palmeras, olivos, naranjos, limoneros y viñedos, se encuentra entre tres regiones: Lombardía, Trentino-Alto Adigio y Véneto. Nos embarcamos en un viaje en barco de 30 minutos alrededor de Sirmione, un bonito pueblo situado en un promontorio. Regreso al hotel. **Cena y alojamiento.**

Día 4º LAGO DE COMO
Desayuno. Salida hacia el Lago de Como, situado en el centro de los Alpes conocido por su clima muy agradable. El paisaje es sorprendente y ofrece mil matices: aguas verdes y turquesas, pueblos encaramados entre montañas y costas, ciudades ricas en historia y cultura. A continuación salida para dar un paseo en barco (1 hr aprox) por el lago para cambiar de perspectiva y admirar algunos de sus pintorescos pueblos reflejados en sus aguas. **Almuerzo.** Tiempo libre en Como, bonito pueblo que invita a relajarse y a disfrutar de la dolce vita. Seguimos nuestro viaje hasta la zona del Lago Mayor. **Cena y alojamiento.**

Día 5º ISLAS BORROMEAS
Desayuno. Salida hacia las tres hermosas islas Borromeas, tan queridas por Ernest Hemingway. Descubriremos la Isola Madre, la más grande, que posee una preciosa colección de porcelana y magníficos jardines artísticos con diferentes especies de aves. Visitaremos el palacio del siglo XVI y sus jardines. Continuación hacia la Isola dei Pescatori (Isla de los

Pescadores), la más pequeña pero la más pintoresca de las islas por su pueblo de pescadores muy bien conservado y sus estrechas calles bordeadas de casas tradicionales. **Almuerzo** y navegación a la Isola Bella. Visita del Palacio Borromeo del siglo XVI, que debe su grandeza a sus enormes salones, habitaciones, salas de música y armerías, así como a su magnífico jardín con su variedad de plantas exóticas y sus diez terrazas superpuestas. Regreso al hotel. **Cena y alojamiento.**

Día 6º MILÁN
Desayuno. Visita guiada de Milán, la capital de Normandía. Más allá de su reputación de ciudad de lujo, Milán seduce con sus numerosos museos de arte y sus suntuosos edificios como su impresionante catedral (el Duomo) o su galería comercial Victor Manuel II. Por la tarde, tiempo libre para disfrutar de la ciudad. Regreso al hotel en la región de los Lagos. **Cena y alojamiento**.

Día 7º MILÁN
Desayuno y traslado al aeropuerto de Milán. **Fin de los servicios.**

Notas:
- El programa se puede también realizar en sentido inverso. Además, el itinerario podrá sufrir modificaciones, pero el contenido de programa de visitas y entradas será siempre respetado.
- Nos reservamos el derecho de trabajar con hoteles sin categorización oficial cuya calidad y categoría corresponden a hoteles de 3/4 estrellas respectivamente y que se utilizan para el presente producto. En fechas de congresos y eventos especiales nos reservamos el derecho de ofrecer hoteles alternativos 3*/4* en las ciudades indicadas o en sus alrededores. El pasajero deberá abonar directamente en el hotel la CITY TAX ITALIA.

Fechas de inicio:

2025

Junio	19
Agosto	21
Septiembre	4

Hoteles previstos

Ciudad	Hotel	Cat.
Región Venecia / Jésolo / Mestre	Noventa en Noventa di Piave	4*
Región Verona	Hotel Borghetti	3*
Región de los Lagos	Gran Hotel Varese	4*
	Villa Porro Pirelli	4*

Precios por persona USD

En habitación doble	1.965 $
Suplemento habitación single	440 $

Incluye

- Los traslados llegada (VCE), salida (MXP/LIN) (hotel-aeropuerto/estación en ambos sentidos). Otros traslados con suplemento. (tiempo máximo de espera en aeropuerto a la llegada 1 hr.)
- Autocar con guía acompañante (bilingüe español-francés) (desde el día 2º al 6º).
- Desayuno diario.
- 2 almuerzos y 6 cenas.
- Las visitas mencionadas en el programa.
- Audioguías durante el recorrido.
- Excursiones en barco a las Islas Borromeas, el Lago de Como y el Lago de Garda.
- Entrada y salida de Venecia en barco.
- Visitas guiadas en Venecia, Verona y Milán.
- Seguro turístico.

Italia en Tren

(Roma-Roma, Roma-Milán o Roma-Venecia)

7/8 DIAS · NOCHES

Roma 2/3. Florencia 2. Venecia 2. Milán 1.

DESDE
1.185 $

C-97817

Día 1º ROMA
Llegada a Roma y traslado colectivo al hotel. **Alojamiento.**

Día 2º ROMA
Alojamiento y desayuno. Cita a las 9:15 hrs. delante del Teatro Argentina, en Largo di torre Argentina 52, para la excursión a pie "Descubriendo Roma" (3 horas) podrá ver los sitios más famosos de la ciudad. En una sola mañana viajará a través de siglos de historia y descubrirá las principales atracciones de la ciudad. Empezando en Largo Argentina se visita Plaza Navona, Pantheon, la Fontana de Trevi y Plaza de España. Resto del día libre.

Dia 3º ROMA-FLORENCIA (tren)
Desayuno. A primera hora de la mañana presentación en la estación de ferrocarril (traslado por su cuenta) para salir a Florencia. Llegada y traslado al hotel por su cuenta. Tarde libre. **Alojamiento.**

Día 4º FLORENCIA
Alojamiento y desayuno. Por la mañana visita de la ciudad. La primera etapa del paseo será Piazza della Repubblica, una de las más elegantes de Florencia donde se encuentran las cafeterias más refinadas de la ciudad. Seguimos a través de las calles y paseos más caracteristicos hasta llegar a Loggia del Mercato Nuovo, aquí tendremos la oportunidad de acariciar el hocico del célebre Porcellino ya que da buena suerte. A poca distancia encontraremos el Ponte Vecchio, un verdadero icono de la ciudad famoso por alojar a los joyeros más exclusivos de Florencia y por su estructura única la cual consiguió ser el único puente que sobrevivió a las bombas de la Segunda Guerra Mundial. Pasando por la Accademia dei Georgofili y por el Piazzale degli Uffizi, llegaremos al corazón de Florencia, Piazza della Signoria, un verdadero museo al descubierto dominado por el imponente Palazzo Vecchio y la magnífica Loggia dei Lanzi que custodia maravillosas estatuas originales como el Perseo de Cellini y el Ratto delle Sabine de Giambologna. El viaje por el descubrimiento de las maravillas de Florencia culminará en Piazza San Giovanni, centro del maravilloso Duomo y de la Cúpula de Brunelleschi así como el Baptisterio y el Campanario de Giotto. Tarde libre.

Día 5º FLORENCIA-VENECIA (tren)
Desayuno. A primera hora de la mañana presentación en la estación de ferrocarril (traslado por su cuenta) para salir a Venecia. Llegada y traslado al hotel por su cuenta. Tarde libre. **Alojamiento.** (Venecia Isla)

Día 6º VENECIA
Alojamiento y desayuno. Por la mañana visita guiada a pie de los monumentos (sólo externos) más importantes para la historia de Venecia: Piazza San Marco con sus monumentos, Santa María Formosa, Campo SS Giovanni e Paolo, la casa de Marco Polo y el teatro Malibran. Regreso hacia San Marco a través de la zona Mercerie, enlace vital entre Rialto y San Marco y la calle principal para ir de compras. Resto del día libre.

Día 7º VENECIA-FIN, VENECIA-ROMA, VENECIA-MILAN
Pasajeros que finalizan en Venecia, después del desayuno traslado colectivo al aeropuerto. **Fin de los servicios.**
Pasajeros con destino Roma, después del **desayuno**, tiempo libre hasta la hora de salida del tren (traslado por su cuenta). Llegada a Roma y traslado al hotel por su cuenta. **Alojamiento.**
Pasajeros con destino Milán, **desayuno** y a primera hora de la mañana salida en tren (traslado por su cuenta). Llegada a Milán y traslado al hotel por su cuenta. **Alojamiento.**

Día 8º ROMA o MILAN
Desayuno. Traslado colectivo al aeropuerto. **Fin de los servicios.**

Notas:
- La Tasa de estancia deberá abonar el pasajero directamente en el hotel.
- El orden de las visitas puede variar en función de la operativa.
- Las visitas de la ciudad y los trenes pueden sufrir variaciones por motivos organizativos.
- El orden de las visitas y los horarios de trenes pueden ser invertidos.
- Las visitas se operan en idioma: español e inglés.

Fechas de inicio: Diarias

Del 1/Marzo al 31/Diciembre/2025

Hoteles previstos

Ciudad	Hotel	Cat.
Roma	Archimede / Luce / Villafranca	4* 4*
Florencia	Diplomatic/ Adler Cavalieri	4* 4*
Venecia	Carlton Grand Canal / Principe / Amadeus	4* 4*
Milán	Starhotels Tourist / Novotel	4* 4*

Incluye

- Desayuno diario.
- Traslado de entrada colectivo en Roma, con asistencia de habla hispana y entrega de la documentación con presentación en nuestro mostrador desde las 8-20 hrs, fuera de este horario o con la llegada a Venecia la documentación será entregada en hotel.
- Traslado de salida colectivo.
- Trayectos de tren en 2° clase.
- Visita "Descubriendo Roma" con guía local, con presentación en el punto de salida del tour (incorporación por cuenta del pasajero)
- Visita panorámica a pie de Florencia con guía local, con presentación en el punto de salida del tour (incorporación por cuenta del pasajero) o en alternativa visita de la Galería de la Academia.
- Visita panorámica a pie de Venecia con guía local, con presentación en el punto de salida del tour (incorporación por cuenta del pasajero) o en alternativa visita a Murano, Burano y Torcello.

Precios por persona USD

	C-97817 Roma-Venecia 7 días	C-978171 Roma-Milán 8 días	C-978172 Roma-Roma 8 días
1 al 5/Marzo			
En habitación doble	1.520 $	1.745 $	1.725 $
Supl. habitación single	470 $	565 $	585 $
6/Marzo-15/Julio, 28/Agosto-14/Nov, 24 al 31/Diciembre			
En habitación doble	1.860 $	2.125 $	2.125 $
Supl. habitación single	620 $	730 $	730 $
16/Julio al 27/Agosto			
En habitación doble	1.455 $	1.670 $	1.680 $
Supl. habitación single	660 $	765 $	750 $
15/Noviembre - 23/Diciembre			
En habitación doble	1.185 $	1.450 $	1.450 $
Supl. habitación single	535 $	600 $	610 $

Sicilia desde Palermo

Con dos pequeñas sorpresas durante el tour

ITINERARIO MODIFICADO

8 DIAS — NOCHES

Palermo 3. Agrigento 1.
Ragusa 1. Catania 2

DESDE
1.760 $

C-9981

Día 1° (Lunes) PALERMO
Llegada a Palermo. Traslado grupal (con otros participantes) al hotel. **Alojamiento**.

Día 2° (Martes) PALERMO-MONREALE-PALERMO
Desayuno. Por la mañana, salida hacia Monreale y visita del Claustro Benedictino y de la Catedral. Bajo la sugerente excusa de un sueño-visión en el cual encontraba un tesoro oculto por su padre, el rey normando Guillermo II llevo a cabo la construcción de una de las catedrales más bellas de Europa. Posteriormente, se regresará a la ciudad de Palermo para realizar una corta visita panorámica en bus. **Almuerzo**. Por la tarde, realizaremos un paseo por el centro histórico de la Capital Siciliana. En el día de hoy, tendremos una pequeña sorpresa para ofrecerles. Visitaremos sus principales monumentos tales como la Capilla Palatina, la Catedral de Palermo, la famosa Plaza Pretoria, inmensa fuente completamente trabajada en mármol blanco de Carrara con alegorías mitológicas, los Quattro Canti o Piazza Vigliena, en honor al virrey bajo cuyo mandato se finalizó la construcción de los cuatro palacios barrocos en la intersección de Via Vittorio Emmanuele y Via Maqueda. Pasaremos delante de la Iglesia normanda de la Martorana también denominada Santa Maria del'Ammiraglio que fue alzada en 1143 por Giorgio de Antioquía, almirante de Roger II y entraremos en la Iglesia de Santa Caterina. **Alojamiento**.

Día 3° (Miércoles) PALERMO-ERICE-SALINAS DE TRAPANI-AGRIGENTO
Desayuno. Salida hacia Erice, pueblo medieval situado a 750 metros sobre el nivel del mar. Reúne muchos rasgos sicilianos, como un urbanismo normando, la organización árabe de la vivienda en torno al patio y un amplio abanico de dulces. Aprovecharemos de una degustación de los famosos dulces a base de almendra de Erice. Continuamos hacia la parte occidental de Sicilia para la visita panorámica de Trapani con sus salinas. Visitaremos la zona de producción de la sal marina rodeados por los Molinos que permiten la elaboración de la famosa sal de Trapani. **Almuerzo** en ruta. Continuación a Agrigento: "La Ciudad más bella de los mortales" donde hoy en día, se pueden admirar todavía diez templos dóricos que se erigen en el valle. **Cena y alojamiento**.

Día 4° (Jueves) AGRIGENTO-PIAZZA ARMERINA-RAGUSA
Desayuno. Salida para visitar "la Valle dei Templi". Continuación hacia Piazza Armerina. **Almuerzo** en ruta. Visita de la espléndida Villa Romana del Casale, lujosa morada, que se encuentra en el corazón de Sicilia, importante ejemplo de la época romana y donde se pueden admirar los preciosos mosaicos que representan los usos y las costumbres de aquel tiempo. Continuación hacia Ragusa. Visita panorámica de Ragusa Ibla, centro histórico de la ciudad. **Cena y alojamiento**.

Día 5° (Viernes) RAGUSA-NOTO-SIRACUSA-CATANIA
Desayuno. Salida hacia Noto, capital del Barroco Siciliano donde se puede admirar la Catedral totalmente renovada tras varios años de restauración asi como pasear por sus calles llenas de tesoros arquitectónicos. Continuación hacia Siracusa, la ciudad más grande de la antigüedad fundada en el 734-733 a.c. y llamada Syraka. Realizaremos una experiencia unica antes del almuerzo. Si las condiciones lo permiten, realizaremos un mini crucero para poder admirar las bellezas del casco antiguo de Siracusa a bordo de un barco. **Almuerzo** en un restaurante local. Por la tarde visita de Siracusa que se extiende a lo largo del mar, junto a la isla de Ortigia, que está unida a la tierra firme por un puente y ofrece al visitante los restos de su glorioso pasado: El Templo di Minerva, transformado en Catedral Cristiana, la legendaria Fontana di Arethusa, el Templo di Apollo, el Teatro Greco y el Anfiteatro Romano situado cerca de las Latomie, el Orecchio di Dionisio. Continuación hacia Catania. **Alojamiento**.

Día 6° (Sábado) CATANIA-ETNA-TAORMINA-CATANIA
Desayuno. SI LAS CONDICIONES METEOROLOGICAS LO PERMITEN salida hacia el monte Etna: el volcán más alto, y aun activo, de Europa (3.345 metros): el autobús llegará hasta el Refugio Sapienza a 1.800 metros de altitud. Visita de los cráteres apagados, los llamados "Crateri Silvestri". Espléndida es la variedad de flora y espléndidos son también, los paisajes lunares que se pueden ver por el camino. Durante siglos, el volcán ha creado un lugar donde naturaleza, cultura e historia se han unido para dar lugar a un paraje único en el mundo. **Almuerzo** en una casa rural a los pies del Etna donde, además de disfrutar de una comida típica y genuina, podremos degustar el vino del Etna de producción propia. Continuación a Taormina. Tiempo libre. Podrá descubrir las románticas callejuelas de la ciudad o visitar el famoso Teatro Griego desde donde se puede gozar de un magnífico panorama, tanto del Etna como del Mar Jonio. Regreso a Catania donde realizaremos una visita panorámica a pie. **Alojamiento**.

Día 7° (Domingo) CATANIA-MESSINA-CEFALÙ-PALERMO
Desayuno. Salida hacia Messina para realizar un tour panorámico de la ciudad. Visitaremos la Catedral de la ciudad con su famoso campanario que tiene el reloj mecánico y astronómico más grande y complejo del mundo. Seguiremos hacia Cefalú para **almorzar**. Cefalú es un sugestivo pueblo cerca del mar que presenta al visitante una maravillosa muestra artística de luces y colores. No olviden visitar la estupenda "Cattedrale Normanna" cuya construcción se remonta al 1131 y el "Lavatoio Medievale". Por la tarde tendremos una pequeña sorpresa para ofrecerles. Tiempo libre. Traslado al hotel de Palermo. **Alojamiento**.

Día 8° (Lunes) PALERMO
Desayuno. Traslado grupal al aeropuerto de Palermo. **Fin de los servicios**.

Notas:
- Con menos de 7 participantes, el viaje podría realizarse con un chófer/guía.
- Tasas comunales = CITY TAX, pago en destino.
- Tiempo de espera máximo en aeropuerto para los traslados de llegada se establece en 60 minutos a partir del horario de aterrizaje del vuelo previsto.
- Por motivos organizativos, el itinerario puede ser modificado o invertido sin previo aviso. En cualquier caso, el Operador garantiza todas las visitas y excursiones mencionadas en el itinerario.
- Las cenas y/o almuerzos durante el circuito podrían tener lugar en el hotel como en un restaurante local.

Agrigento

Fechas de inicio: Lunes

Del 31/Marzo/2025 al 16/Marzo/2026

Incluye

- Traslado grupal de llegada/salida Palermo.
- Desayuno diario, 6 almuerzos en restaurantes o casas rurales, 2 cenas en hotel.
- Bebidas durante las comidas incluidas: ¼ vino o una bebida sin alcohol + ½ agua mineral por persona por comida
- Degustación de vino y productos típicos del Etna.
- Degustación de dulces típicos en Erice
- Auriculares obligatorios para la visita de las catedrales de Palermo y Monreale. (Precio valido en fecha 01.06.24, si subiera el precio tendríamos que cobrar suplemento).
- 1 Kit de audio inalámbrico por persona
- Excursión en barco regular (con otros participantes) alrededor del islote de Ortigia (Siracusa) Atención. El paso en barco está sujeto a las condiciones meteorológicas.
- Entradas a los monumentos: Palermo: Capilla Palatina/ Iglesia de Santa Caterina / Monreale: Claustro / Agrigento: Valle de los Templos / P. Armerina: Villa romana del Casale / Siracusa: Zona arqueológica, Catedral. (Precio valido en fecha 01.06.24. En caso subieran las entradas, tendríamos que cobrar suplemento)
- Transporte en autobús de lujo de última generación.
- Guía acompañante en español durante todo el recorrido, excepto el 1° día y el último día.
- Visitas panorámicas (sin guía local) en Erice, Trapani, Ragusa, Catania, Messina y Cefalù.
- Guía local en español para las visitas de Palermo y Monreale, Agrigento, Villa romana del Casale y Siracusa.
- IVA Italiano.

Hoteles previstos

Ciudad	Hotel	Cat.
Palermo	Garibaldi / NH Palermo / Cristal Palace / Federico II / Vecchio Borgo / Ibis President / Giardino Inglese	P
Agrigento	Grand Hotel Mosè / Della Valle / Dioscuri Bay Palace / Villa Romana / Kaos	P
Ragusa	Mediterraneo/San Giorgio / De Stefano Palace/Hotel Poggio del Sole/ Eureka Palace (Siracusa) / Mercure Prometeo (Siracusa) / Grande Albergo Alfeo (Siracusa) / Parco delle Fontane (Siracusa) / Villa Politi (Siracusa) / Panorama (Siracusa) / Relax (Siracusa) - En algunas salidas, el hotel reservado podría ser en la zona de Siracusa - En algunas salidas, el hotel reservado podría ser en Catania en vez de Ragusa	P
Catania	NH Catania / Katané/Nettuno / NH Parco degli Aragonesi / Plaza / Catania Sea Palace / Romano House / Hotel Il Principe / Villa del Bosco	P

Precios por persona USD

Mar: 31, Abril: 7, 14, 21, 28, Mayo: 5, 12, 19, 26 Junio: 2, 9, 16, 23, 30, Agosto: 25, Sep: 1, 8, 15, 22, 29, Octubre: 6, 13, 20, 27	
En habitación doble	1.875 $
Suplemento habitación single	485 $
Noviembre: 3, 17, Diciembre: 1, 8 2026: Ene: 5, 19, Febrero: 2, 9, Marzo: 9 ,16	
En habitación doble	1.760 $
Suplemento habitación single	465 $
Julio: 7, 14, 21, 28, Agosto: 4, 11, 18	
En habitación doble	1.810 $
Suplemento habitación single	485 $

Nota: Salida especial 28/Diciembre consultar precio e itinerario

Fantasía italiana

Con museos Vaticanos

ITINERARIO MODIFICADO

8 DIAS · NOCHES

Roma 3. Florencia 2. Venecia 2.

DESDE
2.155 $

C-9875

Día 1º ROMA

Benvenuti a Roma! Recepción en el aeropuerto y traslado al hotel.

Boleto (valido para un dia) diario para el bus turístico Hop on Hop off a su disposición. Visite Roma viajando en uno de los buses descapotables Hop on Hop off de Gray Line (I Love Rome City Tour) y admire sus lugares favoritos desde una perspectiva diferente. Los buses panorámicos descapotables le permiten disfrutar de una vista espectacular de los monumentos más icónicos de la Ciudad Eterna. Todo lo que tiene que hacer es subir a bordo y relajarse, escuchar el comentario de audio y subir y bajar en cualquiera de las ocho paradas disponibles a lo largo del recorrido. El bus realiza ocho paradas. Disfrute por su cuenta el resto de la noche. Regreso al hotel por su cuenta. **Alojamiento.**

Día 2º ROMA-ASÍS-SIENA-FLORENCIA

Desayuno. Salida a las 7:15 hrs hacia Asís. Llegada y tiempo libre para poder visitar esta pequeña ciudad, rodeada de murallas de inconfundible aspecto medieval. Aconsejamos la visita de la famosa Basílica de San Francisco, con las obras maestras de Giotto y Cimabue. Salida por la autopista que conecta de norte a sur la Península Italiana, llegaremos a Siena. Monumental y totalmente medieval, rodeada de poderosas murallas, es conocida por tener una de las plazas más bellas del mundo: Piazza del Campo, lugar de celebración del "Palio delle Contrade". Continuaremos a Florencia. **Cena y alojamiento.**

Día 3º FLORENCIA

Desayuno. Visita de esta estupenda ciudad donde el genio italiano se manifiesta en todo su esplendor y pureza. El centro de la ciudad, junto con el Campanario, el Baptisterio y la Catedral, constituyen un conjunto extraordinario de mármoles blancos, verdes y rosados, en los que se aprecia la transición del arte florentino medieval al del Renacimiento. Visita al Duomo de Santa María del Fiore, símbolo de la riqueza y del poder de Florencia durante los S. XIII y XIV, con la Cúpula del Brunelleschi en contraste con la esbelta silueta del Campanario proyectado y comenzado a construir por Giotto, el Baptisterio, construcción románica famosa por sus Puertas de Bronce (entre ellas las Puertas del Paraíso, así nombrada por Miguel Ángel), Piazza della Signoria, el Palacio Viejo, edificio gótico de aspecto austero, y por fin la Iglesia de la Santa Croce que se abre a una de las plazas más antiguas de la ciudad. **Almuerzo** en un típico restaurante toscano. Tarde libre, oportunidad de efectuar opcionalmente la visita de Pisa. **Alojamiento.**

Día 4º FLORENCIA-BOLOÑA-VENECIA

Desayuno y salida hacia la elegante ciudad de Bolonia. Al llegar, el encantador centro de la ciudad, adornado con sus icónicos pórticos, te espera para explorar en tu tiempo libre. Comienza tu recorrido a pie en la Piazza Malpighi, que conduce al corazón de la ciudad en la Piazza del Nettuno y la Piazza Maggiore. Aquí, podrás maravillarte con el histórico Palazzo Podestà, así como con la Basílica de San Petronio, la iglesia gótica más grande del mundo construida con ladrillos. Luego te mostraremos por qué Bolonia es a menudo considerada la capital gastronómica de Italia, mientras te adentras en su vibrante escena de comida callejera, tan rica y diversa como su herencia culinaria. Paseando por las calles medievales de la ciudad, encontrarás una deliciosa variedad de puestos de comida y mercados, cada uno ofreciendo una selección de delicias tanto tradicionales como contemporáneas. A medida que exploras los encantadores callejones y las bulliciosas plazas, te sumergirás en una aventura culinaria que va más allá de una simple comida. Con una experiencia de **almuerzo** ligero de comida callejera en un local que te ofrecemos, esta es tu oportunidad para saborear los sabores auténticos y los platos únicos que definen la renombrada identidad gastronómica de Bolonia. Por la tarde llegada a Venecia (Mestre). **Alojamiento.**

Día 5º VENECIA

Desayuno. Traslado a San Marco para efectuar la visita de la ciudad. Walking tour Plaza San Marco, Palacio Ducal, símbolo de la gloria y del poder de Venecia, sede de los Duques, del gobierno y de la corte de justicia, que se une al Palacio de los Prisioneros a través del Puente de los Suspiros, donde estuvo encarcelado Casanova. Para finalizar el tour, le invitamos a tomar el típico aperitivo veneciano, los famosos "cicchetti" una variación de tapas (**almuerzo** ligero), acompañados con un spritz o un prosecco. Tarde libre. **Alojamiento.**

Día 6º VENECIA-MONTEPULCIANO (región símbolo del vino-TOSCANA)-ROMA

Desayuno. Salida en autocar desde Piazzale Roma hacia la región símbolo de los vinos della Val di Chiana en Toscana. Zona marcada por suaves colinas y valles, viñedos. Entre ellos se alzan iglesias románicas y antiguos pueblos. Visitaremos una auténtica población de interés histórico y artístico: Montepulciano. Precioso enclave medieval conocido por su vino "nobile", tinto de fama internacional que se puede comprar en las bodegas y locales de la ciudad. Montepulciano también ofrece impresionantes vistas panorámicas y un rico patrimonio cultural. **Almuerzo** en un típico restaurante. Por la tarde llegada a Roma. **Alojamiento.**

Día 7º ROMA

Desayuno. Salida a las 7:45/8:00 hrs para la visita de los Museos Vaticanos, Capilla Sixtina y la Basílica de San Pedro. El guía le acompañará al interior de los Museos, que son una de las colecciones de arte más importantes del mundo. Pasará por las salas, visitando todos esos principales lugares que has escuchado como la Galería de los Mapas Cartográficos, la Galería de los Tapices, los Aposentos de los Borgia. Le comentarán todo acerca de las Estancias de Rafael y sus excepcionales pinturas, incluyendo la Escuela de Atenas, y te llevará a la Capilla Sixtina, cuyo techo está magníficamente decorado con frescos de La Creación y El Juicio Final. La excursión no podría estar completa y como broche de oro, sin visitar la Basílica de San Pedro! La Basílica, no solo es la iglesia más grande en el mundo, sino que contiene muchas obras de Bellas Artes: piensa en el Baldaquino diseñado por Gian Lorenzo Bernini o La Piedad de Miguel Ángel. El tour termina con la majestuosa Plaza de San Pedro, el espacio abierto ante la Basílica, rediseñado por Gian Lorenzo Bernini obra de arte arquitectónica de la época Barroca. Tarde libre. **Alojamiento.**

Siena

Día 8º ROMA

Desayuno. Traslado al aeropuerto. **Fin de nuestros servicios.**

Notas:

- Por motivos organizativos el itinerario puede ser modificado o invertido sin previo aviso.
- La tasa turística tendrá que ser abonada directamente en hotel.
- Los precios están sujetos a cambios sin previo aviso debido al aumento del IVA, tarifas locales o cargos por congestión del autobús no comunicados en el momento de la publicación del programa.

Fechas de inicio:

2025										
Marzo	23	30								
Abril	6	13	18	20	25	27				
Mayo	2	4	9	11	16	18	23	25	30	
Junio	1	6	8	13	15	20	22	27	29	
Julio	4	6	11	13	18	20	25	27		
Agosto	1	3	8	10	15	17	22	24	29	31
Septiembre	5	7	12	14	19	21	26	28		
Octubre	3	5	10	12	17	19	24	26		

Hoteles previstos

Ciudad	Hotel	Cat.
Roma	St. Martin / Diana Roof Garden / Bettoja Hotels	P
Florencia	Raffaello	P
Venecia	Delfino (Mestre) / Tritone (Mestre) / B&B Tronchetto 3* (Venecia Tronchetto)	P

Incluye

- Traslados llegada y salida Roma.
- Transporte en autocar Gran Turismo, WI-FI a bordo.
- Guía acompañante bilingüe.
- Hop on-Hop off Tour Panorámico en Roma (boleto 1 dia).
- Visita de los Museos Vaticanos, Capilla Sixtina y Basílica de San Pedro (con entrada exclusiva sin fila).
- Desayuno diario.
- 4 almuerzos. (Experiencia de comida callejera en Bolonia, Spritz y Cicchetti en Venecia).
- 1 cena.

Precios por persona USD

En habitación doble	2.155 $
Suplemento habitación single	730 $

Sicilia desde Catania

8 DIAS

NOCHES

Catania 3. Palermo 2. Agrigento 1. Ragusa/Siracusa 1.

ITINERARIO MODIFICADO

DESDE **2.545 $**

C-9982

Día 1º (Sábado) CATANIA
Llegada a Catania. Traslado grupal con otros participantes al hotel. **Alojamiento**.

Día 2º (Domingo) CATANIA-ETNA-TAORMINA-CATANIA
Desayuno. Si las condiciones meteorologicas lo permiten salida hacia el monte Etna: el volcán más alto, y aun activo, de Europa (3.345 metros): el autobús llegará hasta el Refugio Sapienza a 1.800 metros de altitud. Visita de los cráteres apagados, los llamados "Crateri Silvestri". Espléndida es la variedad de flora y espléndidos son también, los paisajes lunares que se pueden ver por el camino. Durante siglos, el volcán ha creado un lugar donde naturaleza, cultura e historia se han unido para dar lugar a un paraje único en el mundo. Posibilidad de subir en funicular y/o jeep 4x4 hasta los 2.800 mts, (no incluido). **Almuerzo**. Continuación a Taormina. Tiempo libre. Podrá descubrir las románticas callejuelas de la ciudad o visitar el famoso Teatro Griego desde donde se puede gozar de un magnífico panorama, tanto del Etna como del Mar Jónico. Regreso a Catania donde realizaremos una visita panorámica. **Alojamiento**.

Día 3º (Lunes) CATANIA-PIAZZA ARMERINA-CEFALÙ-PALERMO
Desayuno. Salida hacia Piazza Armerina y visita con guía local de la espléndida Villa Romana del Casale, lujosa morada, que se encuentra en el corazón de Sicilia, importante ejemplo de la época romana y donde se pueden admirar los preciosos mosaicos que representan los usos y las costumbres de aquel tiempo. **Almuerzo**. Seguiremos hacia Cefalú: un sugestivo pueblo cerca del mar que presenta al visitante una maravillosa muestra artística de luces y colores. No olviden de visitar la estupenda catedral normanda que se remonta al 1131 y el lavadero medieval. Tiempo libre. Traslado al hotel de Palermo. **Alojamiento**.

Día 4º (Martes) PALERMO-MONREALE-PALERMO
Desayuno. Por la mañana, realizaremos un paseo por el centro histórico de la capital siciliana. Visitaremos sus principales monumentos tales como la Capilla Palatina, la Catedral de Palermo, la famosa Piazza Pretoria, con su inmensa fuente completamente trabajada en mármol blanco de Carrara con alegorías mitológicas, los Quattro Canti o Piazza Villena, en honor al virrey bajo cuyo mandato se finalizó la construcción de los cuatro palacios barrocos en la intersección de Via Vittorio Emmanuele y Via Maqueda. Pasaremos delante de la Iglesia normanda de la Martorana también denominada Santa Maria del'Ammiraglio que fue alzada en 1143 por Giorgio de Antioquía, almirante de Roger II y entraremos en la Iglesia de Santa Caterina. **Almuerzo** y visita del teatro homónimo. Por la tarde, salida hacia Monreale y visita del Claustro Benedictino y de la Catedral. Bajo la sugerente excusa de sueño celestial en el que la propia Virgen María le indicaba el lugar exacto donde se escondía un magno tesoro dejado por su padre, el rey normando Guillermo II llevó a cabo la construcción de una de las catedrales más bellas de Europa. **Alojamiento**.

Día 5º (Miércoles) PALERMO-ERICE-AGRIGENTO
Desayuno. Salida hacia Erice, pueblo medieval situado a 750 metros sobre el nivel del mar. Reúne muchos rasgos sicilianos, como un urbanismo normando, la organización árabe de la vivienda en torno al patio y un amplio abanico de dulces. Continuamos hacia la parte occidental de Sicilia. **Almuerzo** en Castellvetrano, en una casa rural con degustación de aceite de oliva. salida hacia Agrigento para la visita del Valle de los Templos de Agrigento, una de las más majestuosas ciudades del antiguo Mediterráneo, que aún se conserva en excelentes condiciones. El parque arqueológico incluye uno de los "mayores tesoros de la herencia griega en Sicilia, que todavía existe". En el interior se pueden visitar los templos maravillosos, algunos de los cuales están bastante intactos. El Valle de los Templos es patrimonio de la humanidad de la UNESCO desde 1997. **Cena y alojamiento**.

Día 6º (Jueves) AGRIGENTO-MODICA-RAGUSA/SIRACUSA
Desayuno. Salida hacia Modica, ciudad en el sur de Sicilia declarada como parte de las ciudades del barroco tardío de Val di Noto. Fundada alrededor del siglo VII a.C durante el periodo de colonización griega y conocida por su famoso chocolate con un sabor único perfumado con fragancias sicilianas (Canela, chile, café, cáscara de limón, pistacho, Marsala, almendra, higos, vainilla). El cual posee el certificado "IGP" (Indicacion Geográfica Protegida). Degustación en una chocolateria local. **Almuerzo**. Continuación hacia Ragusa, también esta ciudad es Patrimonio Unesco desde el 2002 y representa la culminación del período barroco floreciente en Europa. Modica, Noto, Palazzolo Acreide, Ragusa y Scicli fueron destruidas por un terrible terremoto en 1693. Este terremoto cambió radicalmente la topografía del este de Sicilia, ya que todas las ciudades fueron reconstruidas en base a los nuevos cánones del barroco tardío. **Alojamiento**.

Día 7º (Viernes) RAGUSA/SIRACUSA-NOTO-SIRACUSA-CATANIA
Desayuno. Continuación de la visita del Val di Noto, cuna nel barroco siciliano tardío debido al gran terremoto del 1693 que cambió radicalmente la topografía del este de Sicilia, ya que todas las ciudades fueron reconstruidas. Visita de la ciudad de Noto, capital del barroco siciliano donde se puede admirar la catedral totalmente renovada tras varios años de restauración, así como pasear por sus calles llenas de tesoros arquitectónicos. Continuación hacia Siracusa: la ciudad más grande de la antigüedad fundada en el 734-733 a.c. y llamada Syraka. Si las condiciones lo permiten, realizaremos un mini crucero para poder admirar las bellezas del casco antiguo de Siracusa a bordo de un barco. **Almuerzo**. Por la tarde visita de Siracusa que se extiende a lo largo del mar, junto a la isla de Ortigia, que está unida a la tierra firme por un puente y ofrece al visitante los restos de su glorioso pasado: El Templo di Minerva, transformado en Catedral Cristiana, la legendaria Fontana di Arethusa, el Templo di Apollo, el Teatro Greco y el Anfiteatro Romano situado cerca de las Latomie, el Orecchio di Dionisio. Continuación hacia Catania. **Alojamiento**.

Día 8º (Sábado) CATANIA
Desayuno. Traslado grupal al aeropuerto de Catania. **Fin de los servicios**.

Notas:
- Con menos de 7 participantes, el viaje podría realizarse con un chófer/guía.
- Las salidas se operarán con un máximo de 30 participantes.
- En algunas salidas, el hotel reservado podría ser en la zona de Taormina en vez de Catania.
- En algunas salidas, el hotel reservado podría ser en la zona de Siracusa.
- En algunas salidas, el hotel reservado podría ser en Catania en vez de Ragusa.
- Tiempo de espera máximo en aeropuerto para los traslados de llegada se establece en 60 minutos a partir del horario de aterrizaje del vuelo previsto.
- Por motivos organizativos, el itinerario puede ser modificado o invertido sin previo aviso. En cualquier caso, el Operador garantiza todas las visitas y excursiones mencionadas en el itinerario.
- Las cenas y/o almuerzos durante el circuito podrían tener lugar en el hotel como en un restaurante local.

Fechas de inicio: Sábados

2025					
Marzo	29				
Abril	5	12	19	26	
Mayo	3	10	17	24	31
Junio	7	14	21	28	
Julio	5	12	19	26	
Agosto	2	9	16	23	30
Septiembre	6	13	20	27	
Octubre	4	11	18	25	
Noviembre	1	15	29		
Diciembre	6				
2026					
Enero	17	31			
Febrero	14				
Marzo	14				

Hoteles previstos

Ciudad	Hotel	Cat.
Catania	NH Catania/Katané/Nettuno/ NH Parco degli Aragonesi / Plaza / Catania Sea Palace / Romano House / Hotel II Principe / Villa del Bosco	P
Palermo	Garibaldi / NH Palermo / Federico II / Vecchio Borgo / Ibis President / Giardino Inglese / Palazzo Liberty / Mercure Palermo Centro	P
Agrigento	Baia di Ulisse Grand Hotel Mosè / Della Valle / Dioscuri Bay Palace / Villa Romana / Kaos	P
Ragusa	De Stefano Palace / Poggio del Sole / Villa del Lauro / Mediterraneo / Hotel San Giorgio	P
Siracusa	Eureka Palace / Mercure Prometeo / Grande Albergo Alfeo / Parco delle Fontane / Villa Politi / Panorama / Relax	P

Incluye

- Traslado grupal de llegada/salida Catania.
- City tax (impuestos turisticos municipales).
- Desayuno diario, 6 almuerzos en restaurantes o casas rurales, 1 cena en hotel.
- Bebidas durante las comidas incluidas: ¼ vino o una bebida sin alcohol + ½ agua mineral por persona por comida
- Degustación de vino y productos típicos del Etna.
- Degustación de dulces típicos en Erice.
- Degustación chocolate en Modica.
- Excursión en barco regular (con otros participantes) alrededor del islote de Ortigia (Siracusa) (sujeto a las condiciones meteorologicas).
- Auriculares OBLIGATORIOS para la visita de las catedrales de Palermo y Monreale. (Precio valido en fecha 01.07.24, si subiera el precio tendríamos que cobrar suplemento)
- 1 Kit de audio inalámbrico por persona
- Entradas a los monumentos: Incluye entradas a: Teatro Griego de Taormina, Villa Romana del Casale, Capilla Palatina, Chiesa de Santa Caterina, Catedral de Palermo y de Monreale, Claustro de Monreale, Teatro Massimo, Catedral de Erice, Zona arqueológica de Agrigento, Zona arqueológica de Siracusa + Catedral de Siracusa. (Precio válido en fecha 01.07.24. En caso subieran las entradas, tendríamos que cobrar suplemento)
- Transporte en autobús de lujo de última generación.
- Guía acompañante en español durante todo el recorrido, excepto el 1° día y el último día.
- Guía local en español para las visitas de Taormina, Palermo y Monreale, Agrigento, Villa romana del Casale y Siracusa.
- IVA Italiano

Precios por persona USD

En habitación doble	2.545 $
Suplemento habitación single	930 $

Encantos del norte de Italia

9 DIAS · NOCHES

Milán 2. Venecia 2.
Florencia 3. Roma 1.

DESDE
2.985 $

C-9069

Día 1º (Sábado) MILÁN
Llegada al aeropuerto de Milán. Traslado grupal (con otros participantes) al hotel. **Cena y alojamiento.**

Día 2º (Domingo) MILÁN
Desayuno. Visita panorámica de medio día a pie de la capital Económica de Italia: Piazza dei Mercanti donde admiraremos el corazón medieval de la ciudad, Teatro de la Scala, es no sólo un monumento, sino un verdadero templo de la música. Entraremos en la majestuosa Galleria Vittorio Emanuele II, un tesoro de la ingeniería del siglo XIX, más que un edificio, es un símbolo real de la excelencia italiana. Y por último, llegaremos a la Catedral, la tercera catedral más grande de Europa. Tarde libre. **Cena y alojamiento**.

Día 3º (Lunes) MILÁN-SIRMIONE (lago de Garda)-VERONA-VENECIA
Desayuno. Salida hacia el Lago de Garda y en particular a Sirmione: antigua ciudad llena de calles empedradas y monumentos históricos. Tiempo libre para visitar la ciudad o la hermosa villa romana y/o las grutas de Catulo (Grotte di Catullo). Si el tiempo lo permite, también podrán optar por disfrutar del Castillo Scaligero, raro ejemplo de fortificación medieval sobre un lago. Continuaremos hacia Verona donde haremos una visita panorámica a pie de la ciudad, conocida por su famosa Arena y por ser la ciudad natal de Romeo y Julieta. Salida hacia Venecia. **Cena y alojamiento**.

Día 4º (Martes) VENECIA-MURANO-BURANO-VENECIA
Desayuno. Recorrido a pie de la Serenissima: una de las más bellas ciudades del mundo y Patrimonio de la Humanidad por la UNESCO. El centro histórico de Venecia está situado en medio de una laguna, con un total de 118 pequeñas islas separadas por canales y conectados por puentes de uso peatonal. Caminaremos a través de bellos monumentos (visitas exteriores) como Palazzo Ducale, Puente de los Suspiros o la Basílica de San Marcos. Por la tarde, realizaremos una excursión a las islas de la laguna: Murano y Burano. Podremos admirar desde el barco, la Iglesia de San Giorgio Maggiore, la punta de Santa Elena y el Lido (la famosa playa). Llegaremos a Murano conocida en todo el mundo por su industria de fabricación de vidrio, y la pintoresca isla de Burano, famosa por sus casas de pescadores pintadas de colores brillantes. Regreso al hotel. **Cena y alojamiento**

Día 5º (Miércoles) VENECIA-FLORENCIA
Desayuno. Salida hacia Florencia, recorrido a pie de medio día: Piazza San Firenze, hogar del Bargello y del Tribunale Fiorentino, Iglesia de Santa Croce, hogar de muchas obras maestras y lugar de sepultura de algunos de los personajes importantes. Continuamos hacia la Piazza Signoria, el corazón de la ciudad de Florencia, con la Fuente de Neptuno, el Palazzo Vecchio, y el hermoso Piazzale degli Uffizi, así como el famoso Ponte Vecchio. **Cena y alojamiento**.

Día 6º (Jueves) FLORENCIA-CINQUE TERRE-PISA-FLORENCIA
Desayuno. Excursión a una de las zonas más famosas de Italia: las Cinque Terre. Llegaremos a La Spezia en bus. Dependiendo de las condiciones meteorológicas y del mar, tomaremos un barco o un tren hacia las Cinque Terre. Salida hacia Vernazza. Disfrutará de vistas estupendas sobre los viñedos situados en terrazas y los antiguos olivares. A continuación, salida hacia la encantadora ciudad de Monterosso, que se caracteriza por sus calles estrechas y su pequeña plaza con vistas sobre el mar. Regreso a La Spezia y Florencia, pero primero haremos una parada en Pisa para admirar (visitas exteriores) la famosa torre Pendiente. Continuación a Florencia. **Cena y alojamiento**. (Parte del viaje se realiza en ferry pero si las condiciones atmosféricas y del mar (según decisión arbitraria del Operador) no permiten el embarque, la visita se llevará a cabo en tren). Dependiendo del tiempo a disposición, de las condiciones meteorológicas o del flujo turístico del momento, el Operador garantiza la visita de una sola ciudad de las Cinque Terre: Vernazza o Monterosso).

Día 7º (Viernes) FLORENCIA-SIENA-SAN GIMIGNANO-CHIANTI-FLORENCIA
Desayuno. Salida hacia la ciudad medieval de Siena. Paseo de la ciudad, incluyendo (visitas exteriores): la catedral, admirando su mármol único, la Piazza del Campo, el lugar donde se realiza el famoso Palio di Siena, las carreras de caballos celebradas dos veces al año. Tiempo libre para continuar explorando de forma independiente la ciudad de Siena. Por la tarde, salida hacia la ciudad amurallada de San Gimignano. Exploraremos y admiraremos impresionantes monumentos románicos y góticos. Salida hacia la famosa zona de Chianti, donde admiraremos la famosa campiña de la Toscana. Regreso a Florencia. **Cena y alojamiento**.

Día 8º (Sábado) FLORENCIA-ASÍS-ROMA
Desayuno. Salida hacia Asís: famoso lugar de peregrinación. **Almuerzo**. Pasearemos por el laberinto de sus calles medievales y visitaremos las Basílicas de Santa Clara y San Francisco para ver una de las mayores colecciones de arte de Italia. Salida hacia Roma. **Alojamiento**.

Día 9º (Domingo) ROMA
Desayuno. Traslado grupal (con otros participantes) del hotel de Roma al aeropuerto. **Fin de los servicios**.

Notas:
- Con menos de 7 participantes, el viaje podría realizarse con un chófer/guía multilingüe.
- Tasas comunales = CITY TAX, pago en destino.

Milán

- Por motivos organizativos, el itinerario puede ser modificado o invertido sin previo aviso. En cualquier caso, el Operador garantiza todas las visitas y excursiones mencionadas en el itinerario.
- Las cenas durante el circuito podrían tener lugar en el hotel como en un restaurante local.
- 31/Diciembre, cena especial para despedir el 2025 y dar la bienvenida al 2026.
- Tiempo de espera máximo en aeropuerto para los traslados de llegada se establece en 60 minutos a partir del horario de aterrizaje del vuelo previsto.

Fechas de inicio: Sábados

2025					
Abril	5	19	26		
Mayo	3	10	17	24	31
Junio	7	21	28		
Julio	19				
Agosto	9	30			
Septiembre	6	13	20	27	
Octubre	4	18	25		
Noviembre	8				
Diciembre	6	27			
2026					
Enero	10				
Febrero	7				
Marzo	14				

Hoteles previstos

Ciudad	Hotel	Cat.
Milán	Nhow (NH) / Grand Hotel Adi Doria/ Palazzo delle Stelline/Una Scandinavia/ Ascot / Una hotels Mediterraneo	TS/P
Venecia (*)	Continental / All'Angelo / Santa Chiara / Carlton	TS/P
Florencia	Una hotels Vittoria / Kraft / C-Hotels / Cadena NH Hoteles / Grifone	P
Roma	Donna Laura Palace/Massimo d'Azeglio/ Imperial Mediterraneo / Savoy / NH Vittorio Veneto / Diana Roof Garden	P

(*) En algunas salidas el hotel podría estar situado en la ciudad de Mestre

Incluye

- Traslado grupal de llegada/Milán, salida/Roma.
- Desayuno diario, 1 almuerzo y 7 cenas.
- Bebidas durante las comidas incluidas: ¼ vino o una bebida sin alcohol + ½ agua mineral por persona por comida.
- Entradas a los monumentos: Milán: Teatro de La Scala, Duomo entrada y auriculares / Florencia: Basílica de Santa Croce y auriculares / Siena: Catedral / Asís: Basílica de San Francisco. (Precio valido en fecha 01.06.24. En caso subieran las entradas, tendríamos que cobrar suplemento).
- Transporte en autobús de lujo de última generación.
- Transporte desde el parking central de Venecia hasta el punto más cercano a su hotel y viceversa.
- Guía acompañante en español (multilingüe) durante todo el recorrido, excepto el 1º día y el último día.
- Ferry o tren desde La Spezia hasta Monterosso y Vernazza (si las condiciones meteorológicas y del mar lo permiten. De lo contrario, la excursión se realizará en tren desde La Spezia. Atención: la elección entre el ferry y/o el tren se tomará de forma arbitraria por parte del Operador)
- IVA italiano

Precios por persona USD

Del 5/Abril al 25/Octubre	
En habitación doble	3.225 $
Suplemento habitación single	955 $
Del 8/Noviembre/2025 al 14/Marzo/2026	
En habitación doble	2.985 $
Suplemento habitación single	875 $
Salida 27/Diciembre	
En habitación doble	3.605 $
Suplemento habitación single	955 $

Fantasía italiana

Con museos Vaticanos

ITINERARIO MODIFICADO

10 DIAS · NOCHES

Roma 4. Florencia 2.
Venecia 2. Sorrento 1.

DESDE
3.050 $

C-91075

Día 1° ROMA

Llegada al hotel por cuenta del pasajero. Resto del día libre. Incluye billete para el bus turístico Hop on Hop off a su disposición (valido para un dia). Visite Roma viajando en uno de los buses descapotables (I Love Rome City Tour) y admire sus lugares favoritos desde una perspectiva diferente. Nuestros buses panorámicos descapotables le permiten disfrutar de una vista espectacular de los monumentos más icónicos de la Ciudad Eterna. Todo lo que tiene que hacer es subir a bordo y relajarse, escuchar el comentario de audio y subir y bajar en cualquiera de las ocho paradas disponibles a lo largo del recorrido. **Alojamiento**.

Día 2° ROMA-ASÍS-SIENA-FLORENCIA

Desayuno. Salida a las 7:15 hrs hacia Asís. Llegada y tiempo libre para poder visitar esta pequeña ciudad, rodeada de murallas de inconfundible aspecto medieval. Aconsejamos la visita de la famosa Basílica de San Francisco, con las obras maestras de Giotto y Cimabue. Salida por la autopista que conecta de norte a sur la Península Italiana, llegaremos a Siena. Monumental y totalmente medieval, rodeada de poderosas murallas, es conocida por tener una de las plazas más bellas del mundo: Piazza del Campo, lugar de celebración del "Palio delle Contrade". Continuaremos a Florencia. **Cena y alojamiento**.

Día 3° FLORENCIA

Desayuno. Visita de esta estupenda ciudad donde el genio italiano se manifiesta en todo su esplendor y pureza. El centro de la ciudad, junto con el Campanario, el Baptisterio y la Catedral, constituyen un conjunto extraordinario de mármoles blancos, verdes y rosados, en los que se aprecia la transición del arte florentino medieval al del Renacimiento. Visita al Duomo de Santa María del Fiore, símbolo de la riqueza y del poder de Florencia durante los S. XIII y XIV, con la Cúpula del Brunelleschi en contraste con la esbelta silueta del Campanario proyectado y comenzado a construir por Giotto, el Baptisterio, construcción románica famosa por sus Puertas de Bronce (entre ellas las Puertas del Paraíso, así nombrada por Miguel Ángel), Piazza della Signoria, el Palacio Viejo, edificio gótico de aspecto austero, y por fin la Iglesia de la Santa Croce que se abre a una de las plazas más antiguas de la ciudad. **Almuerzo** en un típico restaurante toscano. Tarde libre, oportunidad de efectuar opcionalmente la visita de Pisa. **Alojamiento**.

Día 4° FLORENCIA-BOLOÑA-VENECIA

Desayuno. Salida hacia la elegante ciudad de Bolonia. Al llegar, el encantador centro de la ciudad, adornado con sus icónicos pórticos, te espera para explorar en tu tiempo libre. Comienza tu recorrido a pie en la Piazza Malpighi, que conduce al corazón de la ciudad en la Piazza del Nettuno y la Piazza Maggiore. Aquí, podrás maravillarte con el histórico Palazzo Podestà, así como con la Basílica de San Petronio, la iglesia gótica más grande del mundo construida con ladrillos. Luego te mostraremos por qué Bolonia es a menudo considerada la capital gastronómica de Italia, mientras te adentras en su vibrante escena de comida callejera, tan rica y diversa como su herencia culinaria. Paseando por las calles medievales de la ciudad, encontrarás una deliciosa variedad de puestos de comida y mercados, cada uno ofreciendo una selección de delicias tanto tradicionales como contemporáneas. A medida que exploras los encantadores callejones y las bulliciosas plazas, te sumergirás en una aventura culinaria que va más allá de una simple comida. Con una experiencia de **almuerzo** ligero de comida callejera en un local que te ofrecemos, esta es tu oportunidad para saborear los sabores auténticos y los platos únicos que definen la renombrada identidad gastronómica de Bolonia. Por la tarde llegada a Venecia (Mestre). **Alojamiento**.

Día 5° VENECIA

Desayuno. Traslado a San Marco para efectuar la visita de la ciudad. Walking tour Plaza San Marco, Palacio Ducal, símbolo de la gloria y del poder de Venecia, sede de los Duques, del gobierno y de la corte de justicia, que se une al Palacio de los Prisioneros a través del Puente de los Suspiros, donde estuvo encarcelado Casanova. Para finalizar el tour, le invitamos a tomar el típico aperitivo veneciano, los famosos "cicchetti" una variación de tapas (**almuerzo** ligero), acompañados con un spritz o un prosecco. Tarde libre. **Alojamiento**.

Día 6° VENECIA-MONTEPULCIANO (región símbolo del vino-TOSCANA)-ROMA

Desayuno. Salida en autocar desde Piazzale Roma hacia la región símbolo de los vinos della Val di Chiana en Toscana. Zona marcada por suaves colinas y valles, viñedos. Entre ellos se alzan iglesias románicas y antiguos pueblos. Visitaremos una auténtica población de interés histórico y artístico: Montepulciano. Precioso enclave medieval conocido por su vino "nobile", tinto de fama internacional que se puede comprar en las bodegas y locales de la ciudad. Montepulciano también ofrece impresionantes vistas panorámicas y un rico patrimonio cultural. **Almuerzo** en un típico restaurante. Por la tarde llegada a Roma. **Alojamiento**.

Día 7° ROMA

Desayuno. Salida para la visita de los Museos Vaticanos, Capilla Sixtina y la Basílica de San Pedro. El guía te acompañará al interior de los Museos, que son una de las colecciones de arte más importantes del mundo. Pasearás por las diversas salas, visitando todos esos principales lugares que has escuchado como la Galería de los Mapas Cartográficos, la Galería de los Tapices, los Aposentos de los Borgia. El guía te contará todo acerca de las Estancias de Rafael y sus excepcionales pinturas, incluyendo la Escuela de Atenas, y te llevará a la Capilla Sixtina, cuyo techo está magníficamente decorado con frescos de La Creación y El Juicio Final. La excursión no podría estar completa y como broche de oro, sin visitar la Basílica de San Pedro! La Basílica de San Pedro no solo es la iglesia más grande en el mundo, sino que contiene muchas obras de Bellas Artes: piensa en el Baldaquino diseñado por Gian Lorenzo Bernini o La Piedad de Miguel Ángel. El tour termina con la majestuosa Plaza de San Pedro, el espacio abierto ante la Basílica, rediseñado por Gian Lorenzo Bernini obra de arte arquitectónica de la época Barroca. Tarde libre. **Alojamiento**.

Día 8° ROMA-POMPEYA-SORRENTO

Desayuno. Salida a las 7:00 hrs hacia el sur recorriendo la "Autopista del Sol" pasando por las regiones del Lazio y de la Campania. Llegada a Pompeya. **Almuerzo** con la auténtica pizza napolitana. Visitaremos uno de los sitios arqueológicos más importantes del mundo, las ruinas de Pompeya, declaradas Patrimonio de la Humanidad por la UNESCO, con entrada sin colas y una visita guiada. Visita de las inquietantes ruinas de Pompeya y viaja en el tiempo hasta los trágicos días del año 79 d.C., cuando el silencioso Monte Vesubio erupcionó repentinamente, cubriendo la próspera ciudad romana con cenizas volcánicas mortales y gases venenosos, dejando esta próspera ciudad cristalizada hasta nuestros días. Conocerá cómo vivía la gente en esa época, visitando casas y "bares" de la época, admirando frescos y mosaicos para imaginar cuán rica y próspera era la ciudad antes de aquel fatídico día. Después de la visita seguimos a lo largo de la Costa de Sorrento, llegando a Sorrento a la hora de la cena. **Cena y alojamiento** (código de vestimenta: chaqueta para los hombres).

Día 9° SORRENTO-CAPRI-ROMA

Desayuno. Traslado al puerto de Sorrento para embarcar con destino a Capri, que siempre ha generado una gran fascinación gracias a su relieve accidentado, la suavidad de su clima y la variedad de su vegetación exuberante. A la llegada, nuevo embarque en Marina Grande para visitar la Gruta Azul (si las condiciones climáticas lo permiten). Regreso a Marina Grande. Tiempo libre para el almuerzo y para explorar Capri a su aire. Por la tarde traslado al puerto para el regreso. Continuación en autocar hacia Roma. **Alojamiento**.

Día 10° ROMA

Desayuno. Fin de nuestros servicios.

Notas:

- Por motivos organizativos el itinerario puede ser modificado o invertido sin previo aviso.
- La tasa turística tendrá que ser abonada directamente en hotel.
- Los precios están sujetos a cambios sin previo aviso debido al aumento del IVA, tarifas locales o cargos por congestión del autobús no comunicados en el momento de la publicación del programa.
- Durante la temporada alta, visitar la Gruta Azul en Capri puede implicar largas colas o dada su capacidad limitada la imposibilidad de entrar.
- En el caso que el acceso no sea posible, o las condiciones climáticas no lo permitan, nuestros guías sugerirán atracciones alternativas para garantizar un recorrido satisfactorio y memorable (por ejemplo, las rocas Faraglioni)
- El circuito se realiza completamente acompañado por un Tour Leader. Sin embargo, la porción que se dirige al sur combina servicios regulares en un formato semi-independiente. Los clientes viajarán de manera independiente y no estarán siempre acompañados por los mismos guías o conductores
- Tengan en cuenta que durante el Año Jubilar, ciertas áreas dentro de los Museos Vaticanos y la Basílica de San Pedro pueden estar inaccesibles debido a ceremonias religiosas. Estas circunstancias están fuera de nuestro control. Gracias por su comprensión.

Fechas de inicio:

2025										
Marzo	23	30								
Abril	6	13	18	20	25	27				
Mayo	2	4	9	11	16	18	23	25	30	
Junio	1	6	8	13	15	20	22	27	29	
Julio	4	6	11	13	18	20	25	27		
Agosto	1	3	8	10	15	17	22	24	29	31
Septiembre	5	7	12	14	19	21	26	28		
Octubre	3	5	10	12	17	19	24	26		

Hoteles previstos

Ciudad	Hotel	Cat.
Roma	St. Martin / Diana Roof Garden / Bettoja Hotels	P
Florencia	Raffaello	P
Venecia	Delfino (Mestre) / Tritone (Mestre) / B & B Tronchetto (Venecia Tronchetto)	P T
Sorrento	Michelangelo / Grand Hotel Vesuvio	P

Incluye

- Transporte en autocar Gran Turismo.
- Guía acompañante, bilingüe.
- Visitas según programa.
- Hop on-Hop off, tour panorámico, boleto para 1 día en Roma.
- Visita Museos Vaticanos, Capilla Sixtina y Basílica de San Pedro (entrada exclusiva, sin fila).
- Visita de Pompeya (entrada sin fila).
- Desayuno diario, 5 almuerzos y 2 cenas. (Experiencia de comida callejera en Bolonia, Spritz y "cicchetti" en Venecia (almuerzo ligero), Pizza Napolitana con bebida incluida en Pompeya.
- Seguro turístico.

Precios por persona USD

En habitación doble	3.050 $
Suplemento habitación single	1.025 $

Sicilia y Malta

ITINERARIO MODIFICADO

11 DIAS

Palermo 2. Agrigento 1.
Ragusa 1. Catania 2. Malta 4.

DESDE
2.880 $

C-90111

Día 1º (Lunes) PALERMO
Llegada a Palermo. Traslado grupal al hotel. Cita con los participantes. **Alojamiento.**

Día 2º (Martes) PALERMO-MONREALE-PALERMO
Desayuno. Por la mañana, salida hacia Monreale y visita del Claustro Benedictino y de la Catedral. Bajo la sugerente excusa de un sueño-visión en el cual encontraba un tesoro oculto por su padre, el rey normando Guillermo II llevo a cabo la construcción de una de las catedrales más bellas de Europa. Posteriormente, se regresará a la ciudad de Palermo para realizar una corta visita panorámica en bus. **Almuerzo**. Por la tarde, realizaremos un paseo por el centro histórico de la Capital Siciliana. En el día de hoy, tendremos una pequeña sorpresa para ofrecerles. Visitaremos sus principales monumentos tales como la Capilla Palatina, la Catedral de Palermo, la famosa Plaza Pretoria, inmensa fuente completamente trabajada en mármol blanco de Carrara con alegorías mitológicas, los Quattro Canti o Piazza Vigliena, en honor al virrey bajo cuyo mandato se finalizó la construcción de los cuatro palacios barrocos en la intersección de Via Vittorio Emmanuele y Via Maqueda. Pasaremos delante de la Iglesia normanda de la Martorana también denominada Santa Maria del'Ammiraglio que fue alzada en 1143 por Giorgio de Antioquía, almirante de Roger II y entraremos en la Iglesia de Santa Caterina. **Alojamiento**.

Día 3º (Miércoles) PALERMO-ERICE-SALINAS DE TRAPANI-AGRIGENTO
Desayuno. Salida hacia Erice, pueblo medieval situado a 750 metros sobre el nivel del mar. Reúne muchos rasgos sicilianos, como un urbanismo normando, la organización árabe de la vivienda en torno al patio y un amplio abanico de dulces. Aprovecharemos de una degustación de los famosos dulces a base de almendra de Erice. Continúa hacia la parte occidental de Sicilia para la visita panorámica de Trapani con sus salinas. Visitaremos la zona de producción de la sal marina rodeados por los Molinos que permiten la elaboración de la famosa sal de Trapani. **Almuerzo** en ruta. Continuación hacia Agrigento: "La Ciudad más bella de los mortales" donde hoy en día, se pueden admirar todavía diez templos dóricos que se erigen en el valle. **Cena y alojamiento**.

Día 4º (Jueves) AGRIGENTO-PIAZZA ARMERINA-RAGUSA
Desayuno. Salida para visitar "la Valle dei Templi". Continuación hacia Piazza Armerina. **Almuerzo** en ruta. Visita de la espléndida Villa Romana del Casale, lujosa morada, que se encuentra en el corazón de Sicilia, importante ejemplo de la época romana y donde se pueden admirar los preciosos mosaicos que representan los usos y las costumbres de aquel tiempo. Continuación hacia Ragusa. Visita panorámica de Ragusa Ibla, centro histórico de la ciudad. **Cena y alojamiento**.

Día 5º (Viernes) RAGUSA-NOTO-SIRACUSA-CATANIA
Desayuno. Salida hacia Noto, capital del Barroco Siciliano donde se puede admirar la Catedral totalmente renovada tras varios años de restauración asi como pasear por sus calles llenas de tesoros arquitectónicos. Continuación hacia Siracusa, la ciudad más grande de la antigüedad fundada en el 734-733 a.c. y llamada Syraka. Realizaremos una experiencia unica antes del almuerzo. Si las condiciones lo permiten, realizaremos un mini crucero para poder admirar las bellezas del casco antiguo de Siracusa a bordo de un barco. **Almuerzo** en un restaurante local. Por la tarde visita de Siracusa que se extiende a lo largo del mar, junto a la isla de Ortigia, que está unida a la tierra firme por un puente y ofrece al visitante los restos de su glorioso pasado: El Templo di Minerva, transformado en Catedral Cristiana, la legendaria Fontana di Arethusa, el Templo di Apollo, el Teatro Greco y el Anfiteatro Romano situado cerca de las Latomie, el Orecchio di Dionisio. Continuación hacia Catania. **Alojamiento**.

Día 6º (Sábado) CATANIA-ETNA-TAORMINA-CATANIA
Desayuno. Si las condiciones meteorológicas lo permiten, salida hacia el monte Etna, el volcán más alto y aun activo de Europa (3.345 metros). El autobús llegará hasta el Refugio Sapienza a 1.800 metros de altitud. Visita de los cráteres apagados, los llamados "Crateri Silvestri". Espléndida es la variedad de flora y los paisajes lunares que se pueden ver por el camino. Durante siglos, el volcán ha creado un lugar donde naturaleza, cultura e historia se han unido para dar lugar a un paraje único en el mundo. Nos dirigiremos a **almorzar** a una casa rural a los pies del Etna donde, además de disfrutar de una comida típica y genuina, podremos degustar el vino del Etna de producción propia. Continuación a Taormina, situada en la cumbre de la pintoresca roca del Monte Tauro (204m. altitud). Tiempo libre para descubrir las románticas callejuelas de la ciudad o para visitar el famoso Teatro Griego desde donde se puede gozar de un magnifico panorama, tanto del Etna como del Mar Jonio. Regreso a Catania. Visita panorámica a pie. **Alojamiento**.

Día 7 º (Domingo) CATANIA-MALTA (avión)
Desayuno. Día libre hasta la hora indicada para el traslado al aeropuerto de Catania. Vuelo AirMalta en clase Economy. Llegada al aeropuerto de Luqa Malta y traslado al hotel. **Alojamiento**.

Valleta. Malta

Día 8° (Lunes) MALTA: LA VALLETA Y MALTA EXPERIENCE

Desayuno. Excursión en tour regular de la Valleta, caminando por las vibrantes calles de Valletta, lo que le permitirá descubrir el encanto y la belleza de esta ciudad fortificada construida por los Caballeros de San Juan en 1566. La Orden de Caballeros reinó las islas durante 268 años dejando un legado cultural único del cual Valletta es el principal ejemplo. Visitamos primeramente los Jardines de Barracca Superior desde donde admiramos la panorámica del Gran Puerto. Seguimos hacia la con catedral de San Juan y el Oratorio que contiene las pinturas de Caravvaggio, los tapices flamencos y el museo de la iglesia. Bajando por la calle República pasamos por delante del Palacio de los Grandes Maestres y la plaza San Jorge, recientemente restaurada, antes de concluir con el espectáculo audiovisual de la Experiencia de Malta, en el cual conoceremos un poco más de la historia de Malta a través de los siglos y que aquí podremos revivir. Regreso al hotel. Tarde libre. **Alojamiento**.

Día 9° (Martes) MALTA: MEDINA

Desayuno. Excursión en tour regular de Medina. Nos dirigiremos hacia la parte central de Malta dominada por la fortaleza medieval de Medina, la antigua capital de Malta. Sus calles estrechas que datan de la época medieval nos llevan hacia los imponentes bastiones que comandan unas vistas magníficas de la isla. Caminando por sus calles descubrimos diferentes estilos arquitectónicos en sus edificios como el século-normando y el barroco, todos de gran importancia. El tiempo no pasa en la "Ciudad Silenciosa" la cual es como un paraíso para productores de cine. Saliendo de Medina por la Puerta Griega hacemos una parada para visitar las catacumbas cristianas en Rabat, antes de dirigirnos hacia los acantilados de Dingli. Visitamos los Jardines de San Antonio, situados cerca del Palacio Presidencial, el cual podemos admirar desde fuera. Tendremos la oportunidad de visitar el centro de artesanías de Ta Qali y para concluir permítanos asombrarlo con la iglesia de Mosta con una de las cúpulas más grandes de Europa. Regreso al hotel. **Alojamiento**.

Día 10° (Miércoles) MALTA: LAS TRES CIUDADES

Desayuno. Excursión en tour regular Las Tres Ciudades. Descubriremos la zona del Gran Puerto opuesta a Valletta conocida como las Tres Ciudades: Vittoriosa, Cospicua y Senglea. Aquí los Caballeros de San Juan se establecieron en 1530. Pasando delante de Cospicua llegamos hasta Vittoriosa para dar un paseo por sus calles estrechas a la sombra de sus edificios históricos, incluyendo los primeros albergues de las distintas lenguas en las que estaba dividida la Orden de Caballeros. Desde la marina de Vittoriosa tomaremos una dgahjsa, embarcación típica maltesa para hacer un mini crucero alrededor de las coloridas calas del Gran Puerto. Desde los Jardines de Senglea situados en la punta de la península podemos disfrutar de una vista de 360 grados del Gran Puerto incluyendo al impresionante Fuerte Sant Angelo, desde el cual el Gran Maestre La Vallette dirigió la defensa de las islas durante el Gran Asedio en 1565. Regreso al hotel. Tarde libre. **Alojamiento**

Sicilia, Italia

Día 11° (Jueves) MALTA

Desayuno. Traslado al aeropuerto de Luqa-Malta. **Fin de nuestros servicios.**

Notas:

- Por motivos organizativos, el itinerario puede ser modificado o invertido sin previo aviso. En cualquier caso, todas las visitas y excursiones mencionadas en el itinerario están garantizadas.
- Las cenas y/o almuerzos durante el circuito podrían tener lugar en el hotel como en un restaurante local.
- En algunas salidas el hotel reservado podría ser en Taormina en vez de Catania.
- Este circuito incluye la emisión de un billete de avión, en caso de confirmación del circuito y sucesivo cambio en la reserva o cancelación de la misma, se facturará igualmente el importe correspondiente al billete de avión.
- Tasas comunales = CITY TAX, pago en destino.
- El tiempo de espera máximo en aeropuerto para los traslados de llegada se establece en 60 minutos a partir del horario del aterrizaje del vuelo previsto.

Fechas de inicio: Lunes

Del 31/Marzo al 27/Octubre/2025

Hoteles previstos

Ciudad	Hotel	Cat.
Palermo	NH Palermo / Garibaldi / Cristal Palace /Federico II	P
Agrigento	Grand Hotel Mosè / Della Valle / Dioscuri Bay Palace / Villa Romana	P
Ragusa	Mediterraneo/San Giorgio / De Stefano Palace/Hotel Poggio del Sole/ Eureka Palace (Siracusa) / Mercure Prometeo (Siracusa) / Grande Albergo Alfeo (Siracusa) / Parco delle Fontane (Siracusa) / Villa Politi (Siracusa) / Panorama (Siracusa) / Relax (Siracusa) - En algunas salidas, el hotel reservado podría ser en la zona de Siracusa - En algunas salidas, el hotel reservado podría ser en Catania en vez de Ragusa	P
Catania	NH Catania / Katané / Nettuno / NH Parco degli Aragonesi / Plaza	P
Malta	Golden Tulip / Juliani	P

Incluye

- Traslado grupal de llegada (aeropuerto/estación o puerto de Palermo) al hotel de Palermo.
- Desayuno diario.
- 5 almuerzos en restaurantes o casas rurales según programa y 2 cenas.
- Bebidas durante las comidas incluidas: ¼ vino o una bebida sin alcohol + ½ agua mineral por persona por comida.
- Degustación de vino y productos típicos del Etna.
- Degustación de dulces típicos en Erice.
- Auriculares obligatorios para la visita de las catedrales de Palermo y Monreale. (El dato se refiere al precio valido en fecha 01.06.24. En caso subiera el precio tendríamos que aplicar el suplemento correspondiente).
- 1 Kit de audio inalámbrico por persona.
- Excursión en barco regular (con otros participantes) alrededor del islote de Ortigia (Siracusa).
- Excursión en barco regular alrededor del puerto de Malta.
- Transporte en autobús de lujo de última generación. En caso grupo sea menor de 7 participantes, el viaje podría realizarse con un chófer/guía.
- Guía acompañante en español desde el 2° día hasta el 6° día.
- Visitas panorámicas (sin guía local) en Erice, Trapani, Catania, Messina y Cefalù.
- Guía local en español para las visitas de Palermo y Monreale, Agrigento, Villa romana del Casale, Ragusa y Siracusa.
- Traslado grupal de salida hotel Catania – aeropuerto Catania.
- Traslado privado apto/hotel/apto en Malta.
- Excursiones regulares con guía local multilingüe en Malta.
- Vuelo con la Cía. AirMalta en clase Economy (tasas y carburante incluidos) desde Catania Fontanarossa a Malta Luqa. Atención: las tasas aéreas, así como los incrementos de carburante, deberán de consultarse en el momento de la reserva y reconfirmarse en el momento de la emisión definitiva de los billetes aéreos, ya que están sujetas a modificaciones sin previo aviso por parte de la compañía aérea). Incluye la facturación de 1 maleta (max 20 kg) por persona, así como de un bolso de mano (máx. 5 kg). Los kilos excedentes serán a cargo de los clientes.

Precios por persona USD

En habitación doble	2.880 $
Suplemento habitación single	535 $

Fantasía italiana

Con museos Vaticanos

NUEVO

DESDE
3.270 $

C-91175

11 DIAS · NOCHES: Roma 4. Florencia 2. Venecia 2. Sorrento 2.

Día 1° ROMA
Llegada al hotel por cuenta del pasajero. Resto del día libre. Incluye billete para el bus turístico Hop on Hop off a su disposición (valido para un día). Visite Roma viajando en uno de los buses descapotables (I Love Rome City Tour) y admire sus lugares favoritos desde una perspectiva diferente. Nuestros buses panorámicos descapotables le permiten disfrutar de una vista espectacular de los monumentos más icónicos de la Ciudad Eterna. Todo lo que tiene que hacer es subir a bordo y relajarse, escuchar el comentario de audio y subir y bajar en cualquiera de las ocho paradas disponibles a lo largo del recorrido. **Alojamiento**.

Día 2° ROMA-ASÍS-SIENA-FLORENCIA
Desayuno. Salida a las 7:15 hrs hacia Asís. Llegada y tiempo libre para poder visitar esta pequeña ciudad, rodeada de murallas de inconfundible aspecto medieval. Aconsejamos la visita de la famosa Basílica de San Francisco, con las obras maestras de Giotto y Cimabue. Salida por la autopista que conecta de norte a sur la Península Italiana, llegaremos a Siena. Monumental y totalmente medieval, rodeada de poderosas murallas, es conocida por tener una de las plazas más bellas del mundo: Piazza del Campo, lugar de celebración del "Palio delle Contrade". Continuaremos a Florencia. **Cena y alojamiento**.

Día 3° FLORENCIA
Desayuno. Visita de esta estupenda ciudad donde el genio italiano se manifiesta en todo su esplendor y pureza. El centro de la ciudad, junto con el Campanario, el Baptisterio y la Catedral, constituyen un conjunto extraordinario de mármoles blancos, verdes y rosados, en los que se aprecia la transición del arte florentino medieval al del Renacimiento. Visita al Duomo de Santa María del Fiore, símbolo de la riqueza y del poder de Florencia durante los S. XIII y XIV, con la Cúpula del Brunelleschi en contraste con la esbelta silueta del Campanario proyectado y comenzado a construir por Giotto, el Baptisterio, construcción románica famosa por sus Puertas de Bronce (entre ellas las Puertas del Paraíso, así nombrada por Miguel Ángel), Piazza della Signoria, el Palacio Viejo, edificio gótico de aspecto austero, y por fin la Iglesia de la Santa Croce que se abre a una de las plazas más antiguas de la ciudad. **Almuerzo** en un típico restaurante toscano. Tarde libre, oportunidad de efectuar opcionalmente la visita de Pisa. **Alojamiento**.

Día 4° FLORENCIA-BOLOÑA-VENECIA
Desayuno. Salida hacia la elegante ciudad de Bolonia. Al llegar, el encantador centro de la ciudad, adornado con sus icónicos pórticos, te espera para explorar en tu tiempo libre. Comienza tu recorrido a pie en la Piazza Malpighi, que conduce al corazón de la ciudad en la Piazza del Nettuno y la Piazza Maggiore. Aquí, podrás maravillarte con el histórico Palazzo Podestà, así como con la Basílica de San Petronio, la iglesia gótica más grande del mundo construida con ladrillos. Luego te mostraremos por qué Bolonia es a menudo considerada

la capital gastronómica de Italia, mientras te adentras en su vibrante escena de comida callejera, tan rica y diversa como su herencia culinaria. Paseando por las calles medievales de la ciudad, encontrarás una deliciosa variedad de puestos de comida y mercados, cada uno ofreciendo una selección de delicias tanto tradicionales como contemporáneas. A medida que exploras los encantadores callejones y las bulliciosas plazas, te sumergirás en una aventura culinaria que va más allá de una simple comida. Con una experiencia de **almuerzo** ligero de comida callejera en un local que te ofrecemos, esta es tu oportunidad para saborear los sabores auténticos y los platos únicos que definen la renombrada identidad gastronómica de Bolonia. Por la tarde llegada a Venecia (Mestre). **Alojamiento**.

Día 5° VENECIA
Desayuno. Traslado a San Marco para efectuar la visita de la ciudad. Walking tour Plaza San Marco, Palacio Ducal, símbolo de la gloria y del poder de Venecia, sede de los Duques, del gobierno y de la corte de justicia, que se une al Palacio de los Prisioneros a través del Puente de los Suspiros, donde estuvo encarcelado Casanova. Para finalizar el tour, le invitamos a tomar el típico aperitivo veneciano, los famosos "cicchetti" una variación de tapas (**almuerzo** ligero), acompañados con un spritz o un prosecco. Tarde libre. **Alojamiento**.

Día 6° VENECIA-MONTEPULCIANO (región símbolo del vino-TOSCANA)-ROMA
Desayuno. Salida en autocar desde Piazzale Roma hacia la región símbolo de los vinos della Val di Chiana en Toscana. Zona marcada por suaves colinas y valles, viñedos. Entre ellos se alzan iglesias románicas y antiguos pueblos. Visitaremos una auténtica población de interés histórico y artístico: Montepulciano. Precioso enclave medieval conocido por su vino "nobile", tinto de fama internacional que se puede comprar en las bodegas y locales de la ciudad. Montepulciano también ofrece impresionantes vistas panorámicas y un rico patrimonio cultural. **Almuerzo** en un típico restaurante. Por la tarde llegada a Roma. **Alojamiento**.

Día 7° ROMA
Desayuno. Salida para la visita de los Museos Vaticanos, Capilla Sixtina y la Basílica de San Pedro. El guía te acompañará al interior de los Museos, que son una de las colecciones de arte más importantes del mundo. Pasearás por las diversas salas, visitando todos esos principales lugares que has escuchado como la Galería de los Mapas Cartográficos, la Galería de los Tapices, los Aposentos de los Borgia. El guía te contará todo acerca de las Estancias de Rafael y sus excepcionales pinturas, incluyendo la Escuela de Atenas, y te llevará a la Capilla Sixtina, cuyo techo está magníficamente decorado con frescos de La Creación y El Juicio Final. La excursión no podría estar completa y como broche de oro, sin visitar la Basílica de San Pedro! La Basílica de San Pedro no solo es la iglesia más grande en el mundo, sino que contiene muchas obras de Bellas Artes: piensa en el Baldaquino diseñado por Gian Lorenzo Bernini o La Piedad de Miguel Ángel. El tour termina con la majestuosa Plaza de San Pedro, el espacio abierto ante la Basílica, rediseñado por Gian Lorenzo Bernini obra de arte arquitectónica de la época Barroca. Tarde libre. **Alojamiento**.

Día 8° ROMA-POMPEYA-SORRENTO
Desayuno. Salida a las 7:00 hrs hacia el sur recorriendo la "Autopista del Sol" pasando por las regiones del Lazio y de la Campania. Llegada a Pompeya. **Almuerzo** con la auténtica pizza napolitana. Visitaremos uno de los sitios arqueológicos más importantes del mundo, las ruinas de Pompeya, declaradas Patrimonio de la Humanidad por la UNESCO, con entrada sin colas y una visita guiada. Visita de las inquietantes ruinas de Pompeya y viaja en el tiempo hasta los trágicos días del año 79 d.C., cuando el silencioso Monte Vesubio erupcionó repentinamente, cubriendo la próspera ciudad romana con cenizas volcánicas mortales y gases venenosos, dejando esta próspera ciudad cristalizada hasta nuestros días. Conocerá cómo vivía la gente en esa época, visitando casas y "bares" de la época, admirando frescos y mosaicos para imaginar cuán rica y próspera era la ciudad antes de aquel fatídico día. Después de la visita seguimos a lo largo de la Costa de Sorrento, llegando a Sorrento a la hora de la cena. **Cena y alojamiento** (código de vestimenta: chaqueta para los hombres).

Día 9° SORRENTO-CAPRI-SORRENTO
Desayuno. Traslado al puerto de Sorrento para embarcar con destino a Capri, que siempre ha generado una gran fascinación gracias a su relieve accidentado, la suavidad de su clima y la variedad de su vegetación exuberante. A la llegada, nuevo embarque en Marina Grande para visitar la Gruta Azul (si las condiciones climáticas lo permiten). Tiempo libre para el **almuerzo** y para explorar Capri a su aire. Por la tarde traslado al puerto para regresar a Sorrento. **Cena y alojamiento**.

Día 10° SORRENTO-ROMA
Desayuno. Tiempo libre. Por la tarde salida hacia Roma. Llegada y **alojamiento**.

Día 11° ROMA
Desayuno. **Fin de nuestros servicios.**

Notas:
- Por motivos organizativos el itinerario puede ser modificado o invertido sin previo aviso.
- La tasa turística tendrá que ser abonada directamente en hotel.
- Los precios están sujetos a cambios sin previo aviso debido al aumento del IVA, tarifas locales o cargos por congestión del autobús no comunicados en el momento de la publicación del programa.
- Durante la temporada alta, visitar la Gruta Azul en Capri puede implicar largas colas o dada su capacidad limitada la imposibilidad de entrar.
- En el caso que el acceso no sea posible, o las condiciones climáticas no lo permitan, nuestros guías sugerirán atracciones alternativas para garantizar un recorrido satisfactorio y memorable (por ejemplo, las rocas Faraglioni).
- El circuito se realiza completamente acompañado por un Tour Leader. Sin embargo, la porción que se dirige al sur combina servicios regulares en un formato semi-independiente. Los clientes viajarán de manera independiente y no estarán siempre acompañados por los mismos guías o conductores.
- Tengan en cuenta que durante el Año Jubilar, ciertas áreas dentro de los Museos Vaticanos y la Basílica de San Pedro pueden estar inaccesibles debido a ceremonias religiosas. Estas circunstancias están fuera de nuestro control. Gracias por su comprensión.

Fechas de inicio:

2025										
Marzo	23	30								
Abril	6	13	18	20	25	27				
Mayo	2	4	9	11	16	18	23	25	30	
Junio	1	6	8	13	15	20	22	27	29	
Julio	4	6	11	13	18	20	25	27		
Agosto	1	3	8	10	15	17	22	24	29	31
Septiembre	5	7	12	14	19	21	26	28		
Octubre	3	5	10	12	17	19	24	26		

Hoteles previstos

Ciudad	Hotel	Cat.
Roma	St. Martin / Diana Roof Garden / Bettoja Hotels	P
Florencia	Raffaello	P
Venecia	Delfino (Mestre) / Tritone (Mestre) /	P
	B & B Tronchetto (Venecia Tronchetto)	T
Sorrento	Michelangelo / Grand Hotel Vesuvio	P

Incluye

- Transporte en autocar Gran Turismo.
- Guía acompañante, bilingüe.
- Visitas según programa.
- Hop on-Hop off, tour panorámico, boleto para 1 día en Roma.
- Visita Museos Vaticanos, Capilla Sixtina y Basílica de San Pedro (entrada exclusiva, sin fila).
- Visita de Pompeya (entrada sin fila).
- Desayuno diario, 5 almuerzos y 3 cenas. (Experiencia de comida callejera en Bolonia, Spritz y "cicchetti" en Venecia (almuerzo ligero), Pizza Napolitana con bebida incluida en Pompeya.
- Seguro turístico.

Precios por persona USD

En habitación doble	3.270 $
Suplemento habitación single	1.155 $

Fantasía italiana

Con museos Vaticanos

ITINERARIO MODIFICADO

12 DIAS · NOCHES

Roma 4. Florencia 2. Venecia 2. Sorrento 2. Capri 1.

DESDE **3.665 $**

C-91275

Día 1° ROMA
Llegada al hotel por cuenta del pasajero. Resto del día libre. Incluye billete para el bus turístico Hop on Hop off a su disposición (valido para un día). Visite Roma viajando en uno de los buses descapotables (I Love Rome City Tour) y admire sus lugares favoritos desde una perspectiva diferente. Nuestros buses panorámicos descapotables le permiten disfrutar de una vista espectacular de los monumentos más icónicos de la Ciudad Eterna. Todo lo que tiene que hacer es subir a bordo y relajarse, escuchar el comentario de audio y subir y bajar en cualquiera de las ocho paradas disponibles a lo largo del recorrido. **Alojamiento**.

Día 2° ROMA-ASÍS-SIENA-FLORENCIA
Desayuno. Salida a las 7:15 hrs hacia Asís. Llegada y tiempo libre para poder visitar esta pequeña ciudad, rodeada de murallas de inconfundible aspecto medieval. Aconsejamos la visita de la famosa Basílica de San Francisco, con las obras maestras de Giotto y Cimabue. Salida por la autopista que conecta de norte a sur la Península Italiana, llegaremos a Siena. Monumental y totalmente medieval, rodeada de poderosas murallas, es conocida por tener una de las plazas más bellas del mundo: Piazza del Campo, lugar de celebración del "Palio delle Contrade". Continuaremos a Florencia. **Cena y alojamiento**.

Día 3° FLORENCIA
Desayuno. Visita de esta estupenda ciudad donde el genio italiano se manifiesta en todo su esplendor y pureza. El centro de la ciudad, junto con el Campanario, el Baptisterio y la Catedral, constituyen un conjunto extraordinario de mármoles blancos, verdes y rosados, en los que se aprecia la transición del arte florentino medieval al del Renacimiento. Visita al Duomo de Santa María del Fiore, símbolo de la riqueza y del poder de Florencia durante los S. XIII y XIV, con la Cúpula del Brunelleschi en contraste con la esbelta silueta del Campanario proyectado y comenzado a construir por Giotto, el Baptisterio, construcción románica famosa por sus Puertas de Bronce (entre ellas las Puertas del Paraíso, así nombrada por Miguel Ángel), Piazza della Signoria, el Palacio Viejo, edificio gótico de aspecto austero, y por fin la Iglesia de la Santa Croce que se abre a una de las plazas más antiguas de la ciudad. **Almuerzo** en un típico restaurante toscano. Tarde libre, oportunidad de efectuar opcionalmente la visita de Pisa. **Alojamiento**.

Día 4° FLORENCIA-BOLOÑA-VENECIA
Desayuno. Salida hacia la elegante ciudad de Bolonia. Al llegar, el encantador centro de la ciudad, adornado con sus icónicos pórticos, te espera para explorar en tu tiempo libre. Comienza tu recorrido a pie en la Piazza Malpighi, que conduce al corazón de la ciudad en la Piazza del Nettuno y la Piazza Maggiore. Aquí, podrás maravillarte con el histórico Palazzo Podestà, así como con la Basílica de San Petronio, la iglesia gótica más grande del mundo construida con ladrillos. Luego te mostraremos por qué Bolonia es a menudo considerada la capital gastronómica de Italia, mientras te adentras en su vibrante escena de comida callejera, tan rica y diversa como su herencia culinaria. Paseando por las calles medievales de la ciudad, encontrarás una deliciosa variedad de puestos de comida y mercados, cada uno ofreciendo una selección de delicias tanto tradicionales como contemporáneas. A medida que exploras los encantadores callejones y las bulliciosas plazas, te sumergirás en una aventura culinaria que va más allá de una simple comida. Con una experiencia de **almuerzo** ligero de comida callejera en un local que te ofrecemos, esta es tu oportunidad para saborear los sabores auténticos y los platos únicos que definen la renombrada identidad gastronómica de Bolonia. Por la tarde llegada a Venecia (Mestre). **Alojamiento**.

Día 5° VENECIA
Desayuno. Traslado a San Marco para efectuar la visita de la ciudad. Walking tour Plaza San Marco, Palacio Ducal, símbolo de la gloria y del poder de Venecia, sede de los Duques, del gobierno y de la corte de justicia, que se une al Palacio de los Prisioneros a través del Puente de los Suspiros, donde estuvo encarcelado Casanova. Para finalizar el tour, le invitamos a tomar el típico aperitivo veneciano, los famosos "cicchetti" una variación de tapas (**almuerzo** ligero), acompañados con un spritz o un prosecco. Tarde libre. **Alojamiento**.

Día 6° VENECIA-MONTEPULCIANO (región símbolo del vino-TOSCANA)-ROMA
Desayuno. Salida en autocar desde Piazzale Roma hacia la región símbolo de los vinos della Val di Chiana en Toscana. Zona marcada por suaves colinas y valles, viñedos. Entre ellos se alzan iglesias románicas y antiguos pueblos. Visitaremos una auténtica población de interés histórico y artístico: Montepulciano. Precioso enclave medieval conocido por su vino "nobile", tinto de fama internacional que se puede comprar en las bodegas y locales de la ciudad. Montepulciano también ofrece impresionantes vistas panorámicas y un rico patrimonio cultural. **Almuerzo** en un típico restaurante. Por la tarde llegada a Roma. **Alojamiento**.

Día 7° ROMA
Desayuno. Salida para la visita de los Museos Vaticanos, Capilla Sixtina y la Basílica de San Pedro. El guía te acompañará al interior de los Museos, que son una de las colecciones de arte más importantes del mundo. Pasearás por las diversas salas, visitando todos esos principales lugares que has escuchado como la Galería de los Mapas Cartográficos, la Galería de los Tapices, los Aposentos de los Borgia. El guía te contará todo acerca de las Estancias de Rafael y sus excepcionales pinturas, incluyendo la Escuela de Atenas, y te llevará a la Capilla Sixtina, cuyo techo está magníficamente decorado con frescos de La Creación y El Juicio Final. La excursión no podría estar completa y como broche de oro, sin visitar la Basílica de San Pedro! La Basílica de San Pedro no solo es la iglesia más grande en el mundo, sino que contiene muchas obras de Bellas Artes: piensa en el Baldaquino diseñado por Gian Lorenzo Bernini o La Piedad de Miguel Ángel. El tour termina con la majestuosa Plaza de San Pedro, el espacio abierto ante la Basílica, rediseñado por Gian Lorenzo Bernini obra de arte arquitectónica de la época Barroca. Tarde libre. **Alojamiento**.

Día 8° ROMA-POMPEYA-SORRENTO
Desayuno. Salida a las 7:00 hrs hacia el sur recorriendo la "Autopista del Sol" pasando por las regiones del Lazio y de la Campania. Llegada a Pompeya. **Almuerzo** con la auténtica pizza napolitana. Visitaremos uno de los sitios arqueológicos más importantes del mundo, las ruinas de Pompeya, declaradas Patrimonio de la Humanidad por la UNESCO, con entrada sin colas y una visita guiada. Visita de las inquietantes ruinas de Pompeya y viaja en el tiempo hasta los trágicos días del año 79 d.C., cuando el silencioso Monte Vesubio erupcionó repentinamente, cubriendo la próspera ciudad romana con cenizas volcánicas mortales y gases venenosos, dejando esta próspera ciudad cristalizada hasta nuestros días. Conocerá cómo vivía la gente en esa época, visitando casas y "bares" de la época, admirando frescos y mosaicos para imaginar cuán rica y próspera era la ciudad antes de aquel fatídico día. Después de la visita seguimos a lo largo de la Costa de Sorrento, llegando a Sorrento a la hora de la cena. **Cena y alojamiento** (código de vestimenta: chaqueta para los hombres).

Día 9° SORRENTO
Estancia en régimen de **media pensión**. Día libre.

Día 10° SORRENTO-CAPRI
Desayuno. Traslado al puerto de Sorrento para embarcar con destino a Capri, que siempre ha generado una gran fascinación gracias a su relieve accidentado, la suavidad de su clima y la variedad de su vegetación exuberante. A la llegada, nuevo embarque en Marina Grande para visitar la Gruta Azul (si las condiciones climáticas lo permiten). Tiempo libre para el almuerzo y para explorar Capri a su aire. **Cena y alojamiento.**

Día 11° CAPRI-ROMA
Desayuno. Mañana libre. Por la tarde traslado al puerto donde embarcaremos en el ferry directo a Nápoles. Continuación en autocar hacia Roma. **Alojamiento**.

Día 12° ROMA
Desayuno. Fin de nuestros servicios.

Notas:
- Por motivos organizativos el itinerario puede ser modificado o invertido sin previo aviso.
- La tasa turística tendrá que ser abonada directamente en hotel.
- Los precios están sujetos a cambios sin previo aviso debido al aumento del IVA, tarifas locales o cargos por congestión del autobús no comunicados en el momento de la publicación del programa.
- Durante la temporada alta, visitar la Gruta Azul en Capri puede implicar largas colas o dada su capacidad limitada la imposibilidad de entrar.
- En el caso que el acceso no sea posible, o las condiciones climáticas no lo permitan, nuestros guías sugerirán atracciones alternativas para garantizar un recorrido satisfactorio y memorable (por ejemplo, las rocas Faraglioni).
- El circuito se realiza completamente acompañado por un Tour Leader. Sin embargo, la porción que se dirige al sur combina servicios regulares en un formato semi-independiente. Los clientes viajarán de manera independiente y no estarán siempre acompañados por los mismos guías o conductores.
- Tengan en cuenta que durante el Año Jubilar, ciertas áreas dentro de los Museos Vaticanos y la Basílica de San Pedro pueden estar inaccesibles debido a ceremonias religiosas. Estas circunstancias están fuera de nuestro control. Gracias por su comprensión.

Fechas de inicio:

2025

Marzo	23	30								
Abril	6	13	18	20	25	27				
Mayo	2	4	9	11	16	18	23	25	30	
Junio	1	6	8	13	15	20	22	27	29	
Julio	4	6	11	13	18	20	25	27		
Agosto	1	3	8	10	15	17	22	24	29	31
Septiembre	5	7	12	14	19	21	26	28		
Octubre	3	5	10	12	17	19	24	26		

Hoteles previstos

Ciudad	Hotel	Cat.
Roma	St. Martin / Diana Roof Garden / Bettoja Hotels	P
Florencia	Raffaello	P
Venecia	Delfino (Mestre) / Tritone (Mestre) / B & B Tronchetto (Venecia Tronchetto)	P T
Sorrento	Michelangelo / Grand Hotel Vesuvio	P
Anacapri	La Bougainville	P

Incluye

- Transporte en autocar Gran Turismo.
- Guía acompañante, bilingüe.
- Visitas según programa.
- Hop on-Hop off, tour panorámico, boleto para 1 día en Roma.
- Visita Museos Vaticanos, Capilla Sixtina y Basílica de San Pedro (entrada exclusiva, sin fila).
- Visita de Pompeya (entrada sin fila).
- Desayuno diario, 5 almuerzos y 4 cenas. (Experiencia de comida callejera en Bolonia, Spritz y "cicchetti" en Venecia (almuerzo ligero), Pizza Napolitana con bebida incluida en Pompeya.
- Seguro turístico.

Precios por persona USD

En habitación doble	3.270 $
Suplemento habitación single	1.155 $

Costa Amalfitana y Sicilia

16 DIAS

Roma 2. Sorrento 2. Salerno 2. Nápoles 1. Ferry 1. Palermo 3. Zona Taormina 2. Ragusa 1. Selinunte 1.

DESDE
4.645 $

C-90156

Día 1º (Sábado) ROMA
Llegada al aeropuerto de Roma. Traslado grupal (con otros participantes) al hotel. **Alojamiento.**

Día 2º (Domingo) ROMA
Desayuno. Por la mañana visita panorámica de la Ciudad Eterna. En bus pasaremos por los alrededores del Coliseo, Il Vittoriano, los Foros, Via Veneto. Después tendremos un poco de tiempo libre para visitar a pie el casco antiguo de la ciudad pasando por Via del Corso, la fuente de (Trevi, Piazza di Spagna, Piazza Navona y Panteon). Llegaremos a la zona del Vaticano, donde podrá escuchar la oración del Angelus que hace el Papa (sujeta a cambios en la agenda Papal). Regreso al hotel por su cuenta y resto del día libre. **Alojamiento**.

Día 3º (Lunes) ROMA-POMPEYA-SORRENTO
Desayuno. Salida hacia Pompeya, donde visitaremos las excavaciones de esta famosa ciudad que fue completamente sepultada por una erupción del Vesubio en el año 79 d.C. Llegada a Sorrento y visita de la ciudad con sus calles típicas. **Cena y alojamiento.**

Día 4º (Martes) SORRENTO-CAPRI-SORRENTO
Desayuno. Salida hacia el puerto de Sorrento para embarcar en el ferry regular que nos llevará hasta la magnífica isla de Capri, lugar de descanso de emperadores romanos, que sorprende por su paisaje de farallones y grutas. Destacan la Marina Grande y los múltiples puntos escénicos desde donde se disfruta de espectaculares vistas. Almuerzo libre. Regreso en Jet Foil a Sorrento. **Cena y alojamiento.**

Día 5º (Miércoles) SORRENTO-COSTA AMALFITANA-SALERNO
Desayuno. Salida a través de la famosa carretera panorámica de la Costa Amalfitana hacia Amalfi. Desde la carretera panorámica podremos admirar el pueblo de Positano asi como estupendas visitas sobre el Golfo de Napoles. Llegada a Amalfi y visita de la ciudad. Continuación hacia Salerno, segunda ciudad más importante de la Campania y visita panorámica donde podremos apreciar lugares como la Iglesia de San Pietro a Corte, el Teatro Verdi y su Catedral de San Matteo. **Cena y alojamiento.**

Día 6º (Jueves) SALERNO-PERTOSA GRUTAS-PAESTUM-SALERNO
Desayuno. Salida hacia Pertosa para visitar las famosas Grutas del Ángel de Pertosa consideradas como las más importantes del Sur de Italia, empezaremos con un recorrido en barco y después un paseo a pie donde podremos admirar las formaciones de estalactitas y estalagmitas. Continuación a Paestum y visita de la zona arqueológica con tres de los templos dóricos del s. V a. C. Salida hacia Salerno. **Cena y alojamiento.**

Día 7º (Viernes) SALERNO-NÁPOLES
Desayuno. Salida hacia Nápoles. A la llegada haremos un recorrido panorámico de la que fue la Capital del Reino de las Dos Sicilias, comenzando por la colina del Vómero, pasando por el paseo marítimo, recorreremos el centro histórico de la ciudad con monumentos como el Teatro de San Carlos, el Palacio Real, el Castillo Nuevo, la Plaza del Plebiscito, etc. Visita también a pie por el centro histórico de la ciudad donde visitaremos la Capilla de San Severo (*) famosa por su obra maestra: el Cristo Velado. Esta noche, saludaremos el Sur de Italia con una **cena** de despedida en una pizzería del centro, ya que este plato, famoso en el mundo entero, nació en la ciudad de Nápoles. Regreso al hotel. **Alojamiento.**

Día 8º (Sábado) NÁPOLES-PALERMO (ferry)
Desayuno. Día libre a disposición en Nápoles para visitar la ciudad por su cuenta (Atención: las habitaciones estarán disponibles hasta las 10:00 horas). A la hora indicada, traslado al puerto de Nápoles. Embarque en ferry regular hacia Palermo. **Cena** ligera a bordo. **Noche a bordo**.

Día 9º (Domingo) PALERMO
Llegada a Palermo. Traslado grupal al hotel. Dia libre para descubrir la ciudad de Palermo por su cuenta. A la hora indicada, cita con los participantes en el hotel. **Alojamiento**.

Día 10º (Lunes) PALERMO-MONREALE-PALERMO
Desayuno. Por la mañana, realizaremos un paseo por el centro histórico de la Capital Siciliana. Visitaremos sus principales monumentos tales como la Capilla Palatina, la Catedral de Palermo, la famosa Plaza Pretoria, inmensa fuente completamente trabajada en mármol blanco de Carrara con alegorías mitológicas, los Quattro Canti o Piazza Vigliena, en honor al virrey bajo cuyo mandato se finalizó la construcción de los cuatro palacios barrocos en la intersección de Via Vittorio Emmanuele y Via Maqueda. También visitaremos el interior del famoso Teatro Massimo, el tercer teatro más grande de Europa. **Almuerzo**. Por la tarde, salida hacia Monreale y visita de la Catedral. Bajo la sugerente excusa de que un sueño-visión en el cual encontraba un tesoro oculto por su padre, el rey normando Guillermo II llevo a cabo la construcción de una de las catedrales más bellas de Europa. **Alojamiento**.

Día 11º (Martes) PALERMO-CEFALÙ-MESSINA-ZONA DE TAORMINA
Desayuno. Salida hacia Cefalú, sugestivo pueblo cerca del mar que presenta al visitante una maravillosa muestra artística de luces y colores. No olviden visitar la estupenda "Cattedrale Normanna" cuya construcción se remonta al 1131 y el "Lavatoio Medievale". **Almuerzo**. Continuamos hacia Messina para realizar un tour panorámico de la ciudad, que incluye las vistas sobre el Estrecho que separa Sicilia del continente. Seguiremos hacia la zona de Taormina. **Alojamiento**.

Día 12º (Miércoles) ZONA DE TAORMINA-ETNA-ZONA DE TAORMINA
Desayuno. Si las condiciones meteorológicas lo permiten, salida hacia el Monte Etna: el volcán más alto, y aun activo, de Europa (3.345 metros): el autobús llegará hasta el Refugio Sapienza a 1.800 metros de altitud. Visita de los cráteres apagados, los llamados "Crateri Silvestri". Espléndida es la

Amalfi

Taormina

variedad de flora y espléndidos son también, los paisajes lunares que se pueden ver por el camino. Durante siglos, el volcán ha creado un lugar donde naturaleza, cultura e historia se han unido para dar lugar a un paraje único en el mundo. **Almuerzo**. Continuación a Taormina: ésta se sitúa en la cumbre de la pintoresca roca del Monte Tauro (204m. altitud). Tiempo libre para compras, descubrir las románticas callejuelas de la ciudad, pasear o visitar el famoso Teatro Griego desde donde se puede gozar de un magnífico panorama, tanto del Etna como del Mar Jonio. **Alojamiento**.

Día 13° (Jueves) ZONA DE TAORMINA-SIRACUSA-RAGUSA

Desayuno. Salida hacia Siracusa: la ciudad más grande de la antigüedad fundada en el 734-733 a.c. y llamada Syraka. La cual se extiende a lo largo del mar, junto a la isla de Ortigia, que está unida a la tierra firme por un puente, y ofrece al visitante los restos de su glorioso pasado: El Templo di Minerva, transformado en Catedral Cristiana, la legendaria Fontana di Arethusa, el Templo di Apollo, el Teatro Greco y el Anfiteatro Romano situado cerca de las Latomie, el Orecchio di Dionisio. **Almuerzo**. Continuación hacia Ragusa, visita panorámica del casco antiguo de Ragusa Ibla. **Alojamiento**.

Día 14° (Viernes) RAGUSA-PIAZZA ARMERINA-AGRIGENTO-SELINUNTE

Desayuno. Salida hacia Piazza Armerina: visita de la espléndida Villa Romana del Casale, lujosa morada, que se encuentra en el corazón de Sicilia, importante ejemplo de la época romana y donde se pueden admirar los preciosos mosaicos que representan los usos y las costumbres de aquel tiempo. Continuación hacia Agrigento. **Almuerzo**. Por la tarde visita del famoso Valle de los Templos. Continúa hacia la zona de Selinunte. **Alojamiento**.

Día 15° (Sábado) SELINUNTE-TRAPANI SALINAS-ERICE-SEGESTA-PALERMO

Desayuno. Salida hacia las salinas de Trapani para una visita panorámica. Continuación hacia Erice para la visita del pueblo medieval. **Almuerzo**. Continuación hacia Segesta para visitar el Templo Dórico que se caracteriza, no solo por su singular arquitectura, sino también por el maravilloso paisaje natural que lo rodea. Salida hacia Palermo. **Alojamiento**.

Día 16° (Domingo) PALERMO

Desayuno. Traslado grupal de salida del hotel de Palermo al aeropuerto/estación/hotel o puerto de Palermo. **Fin de nuestros servicios**.

Notas:

- Por motivos organizativos, el itinerario puede ser modificado o invertido sin previo aviso, pero garantizando las visitas y excursiones mencionadas en el itinerario.
- Las cenas durante el circuito podrían tener lugar en el hotel o en restaurante local.
- La excursión a Capri está condicionada a la meteorología y a las condiciones del mar.
- Este circuito incluye la emisión de un billete de ferry público, en caso de confirmación del circuito y sucesivo cambio en la reserva o cancelación de la misma, se facturará igualmente el importe correspondiente al billete de ferry.
- El hotel de Palermo podrá ser un 3* superior, pero situado en el corazón de la ciudad.
- Tiempo de espera máximo en aeropuerto para los traslados de llegada se establece en 60 minutos a partir del horario de aterrizaje del vuelo previsto.

(*) La visita a la Capilla San Severo (Cristo Velado) dado que la venta de entradas no está abierta hasta determinado número de días previos a la fecha de la visita, queda sujeta a disponibilidad. Ante la cada vez más frecuente dificultad de conseguir los billetes de acceso, dado el limitado aforo, la visita del Cristo Velado podría ser reemplazada por la visita del Claustro de Santa Chiara.

Fechas de inicio: Sábados

GARANTIZADAS

2025				
Abril	12	26		
Mayo	3	10	17	24
Junio	7	14	28	
Julio	5	26		
Agosto	16			
Septiembre	6	13	20	27
Octubre	4	11	25	
Noviembre	1			

Hoteles previstos

Ciudad	Hotel	Cat.
Roma	Donna Laura Palace / Atlántico / Massimo d'Azeglio / Cicerone	P
Sorrento	Grand Hotel Vesuvio / Panorama / Cesare Augusto / Michelangelo	P
Salerno	Grand Hotel Salerno / Novotel / Polo Nautico	P
Nápoles	Naples / NH Panorama / Palazzo Salgar / Renaissance Mediterraneo	P
Palermo	B & B Hotel Palermo Quattro Canti / Cristal / Garibaldi / Giardino Inglese	P/ TS
Zona Taormina/ Letojanni/ Giardini Naxos	Delta Marriott / Hellenia Yachting / Baia Taormina / Caparena (Taormina Mare) / Caesar Palace (Giardini Naxos) / Antares (Letojanni) / Villa Esperia	P
Ragusa	Mediterráneo / Poggio del Sole / San Giorgio Palace	P
Selinunte	Admeto / Althea	P

Notas:

- En algunas salidas, el hotel podría ser un 3 estrellas superior en Sorrento.
- Algunas salidas, el hotel podría ser en la zona de Castellammare di Stabia, Sant'Agnello o Vico Equense en lugar de Sorrento.
- En algunas salidas, el hotel reservado podría ser en la Zona de Catania en vez de Taormina.
- El listado definitivo de la hotelería, será comunicado 14 días antes de la salida.

Precios por persona USD

En habitación doble	4.645 $
Suplemento habitación single	1.260 $

Incluye

- Traslado grupal de llegada aeropuerto/estación u hotel de Roma al hotel de Roma.
- Desayuno buffet en hoteles.
- 4 cenas en hotel, 1 cena en restaurante local, 1 cena ligera a bordo del ferry.
- 6 almuerzos en restaurantes locales.
- Bebidas durante las comidas incluidas: ¼ vino o una bebida sin alcohol + ½ agua mineral por persona por comida.
- Entrada a las Grutas de Pertosa (con paseo en barco).
- Entradas a monumentos: AMALFI: claustro / POMPEYA: ruinas / PAESTUM: zona arqueológica / SALERNO: Catedral de San Matteo / NÁPOLES: Capilla San Severo/ PALERMO: Capilla Palatina / PALERMO: Teatro Massimo / SEGESTA: Templo dórico / AGRIGENTO: Valle de los Templos / P. ARMERINA: Villa romana del Casale / SIRACUSA: Zona arqueológica / SIRACUSA: Catedral. (Datos de precios al mes de Junio/2024, en caso subieran las entradas, tendríamos que adaptar el precio del suplemento adicional).
- Transporte en autobús de lujo de última generación según número de participantes (con menos de 7 participantes, el viaje podría realizarse con un chófer/guía).
- Guía acompañante multilingüe en Español durante todo el recorrido excepto el 7°, 8° y ultimo día. (con menos de 7 participantes, el viaje podría realizarse sin guía.
- Visitas panorámicas con guía acompañante excepto en Roma, Pompeya, Nápoles, Paestum, Grutas de Pertosa, Palermo y Monreale, Agrigento, Villa romana del Casale y Siracusa.
- Guías locales para la visita de Roma, Pompeya, Nápoles, Paestum, Palermo & Monreale, Agrigento, Villa romana del Casale y Siracusa.
- Excursión a Capri con ferry público a Capri ida vuelta. (En caso cancelación de la excursión a Capri por motivos meteorológicos, no se realizará ninguna devolución).
- Pasaje marítimo en ferry regular de Nápoles a Palermo en camarote interior con salida de Nápoles a las 20.00 horas y llegada a Palermo a las 07.00 horas aprox. (una vez emitidos los billetes de ferry no se realizarán devoluciones en caso de cancelación o cambios) (al llegar muy temprano al hotel de Palermo, las habitaciones podrían no estar disponibles. Los clientes podrán dejar sus maletas en el depósito del hotel).
- Traslado grupal de salida del hotel de Palermo al aeropuerto/estación/hotel o puerto de Palermo.
- IVA Italiano.

Malta, la joya del Mediterráneo

8 DIAS — NOCHES — Malta 7.

DESDE
1.155 $

C-958

Día 1° (Viernes) MALTA
Llegada al aeropuerto. Traslado al hotel. **Cena y alojamiento.**

Día 2° (Sábado) SUR DE LA ISLA
Desayuno. Salida hacia el sur de la isla. Nos dirigiremos hacia Wied iz-Zurrieq donde se encuentra la Gruta Azul, muy conocida por sus aguas cristalinas. Opcional (a pagar en destino): paseo en barco dependiendo de las condiciones meteorológicas. Descubriremos la cultura maltesa pasando por los diferentes pueblos típicos del sur de la isla, conocida por sus lugares históricos. Almuerzo no incluido. Regreso al hotel o tarde libre con regreso al hotel por cuenta del cliente. **Cena y alojamiento.**

Día 3° (Domingo) LA VALETA
Desayuno. Día dedicado a la visita de La Valeta, la capital de Malta. La fundación de la capital de la isla se remonta al año 1566 tras la decisión del gran maestro de la Orden de Malta. El casco antiguo es un conjunto de la arquitectura militarista de la época barroca. Descubriremos los jardines de Upper Barracca, el Palacio del Gran Maestre (vista por fuera), el Museo Muza y la iglesia del naufragio de San Pablo. **Almuerzo** durante la visita. Por la tarde espectáculo audiovisual " The Malta Expirience" que muestra los 7.000 años de la historia excepcional de la isla. **Cena y alojamiento.**

Día 4° (Lunes) MDINA-RABAT-MOSTA
Desayuno. Salida hacia Mdina, en el corazón de la isla. Visita de la ciudad también conocida como la "Ciudad del Silencio", posee uno de los conjuntos arquitectónicos más impresionantes de la isla. Situada en una colina y constituida por edificios patricios, iglesias barrocas, conventos y palacios; así como callejuelas por las que podrá pasear por la antigua capital maltesa, la maravillosa ciudad del Silencio. Dejando Mdina por la Puerta de los Griegos, visitamos las catacumbas de los primeros cristianos en Rabat antes de dirigirnos a los acantilados de Dingli. **Almuerzo** en ruta. Visitaremos el Jardín Botánico de San Antón, ubicado cerca del Palacio Presidencial, que se puede admirar desde el exterior. Parada en un centro de artesanía en Ta 'Qali, donde tendrán la posibilidad de contemplar diferentes artesanías (encajes, tejedurías, vidriería y platería). Finalmente nos dejaremos deslumbrar por la majestuosa cúpula de 67 metros de altura y 37 de diámetro de la iglesia neoclásica de Santa Maria en Mosta, una de las más grandes de Europa. Regreso al hotel. **Cena y alojamiento.**

Día 5° (Martes) TRES CIUDADES Y CRUCERO POR EL PUERTO
Desayuno. Salida hacia el área del Gran Puerto frente a La Valeta conocida como las Tres Ciudades: Vittoriosa, Cospicua y Senglea, donde los Caballeros de San Juan se establecieron por primera vez en 1530. Cruzando Cospicua llegaremos a Vittoriosa para dar un paseo a través de las estrechas calles entre los edificios históricos y las primeras posadas de los Caballeros. En Vittoriosa tomamos un barco típico (dghajsa) para visitar las calas del puerto. Desde el Jardín Senglea, disfrutará de las impresionantes vistas del Gran Puerto, y del Fuerte Saint-Ange, desde el cual el Gran Maestro Valletta lideró la defensa durante el gran asedio de 1565. Regreso al hotel o tarde libre con regreso al hotel por cuenta del cliente. **Cena y alojamiento.**

Día 6° (Miércoles) ISLA DE GOZO
Desayuno. Salida en autobús hacia el atracadero de Cirkewwa en el punto más occidental de la isla. Travesía de 25 minutos y desembarco en Mgarr, el principal puerto de Gozo. Desde el barco podremos contemplar Comino, otra isla del archipiélago maltés, donde tan solo vive una familia. Visita a los templos megalíticos de Ggantija, construcciones anteriores a las pirámides de Egipto. Después, visita de la ciudadela medieval de Victoria (Rabat) y parada en la Bahía Xlendi y en la Bahía Dwejra de impresionante belleza natural donde encontraremos el "Fungus Rock", un islote unido a tierra firme por una lengua de tierra. Gozo es conocido por su artesanía, encajes hechos a mano y prendas bordadas. Los visitantes quedarán impresionados por la exuberante campiña de la isla, su ambiente sereno y su diferencia con Malta, la isla más grande del archipiélago. **Almuerzo** en ruta. Regreso al hotel, **cena y alojamiento.**

Día 7° (Jueves) MALTA
Desayuno. Día libre a su disposición. **Cena y alojamiento.**

Día 8° (Viernes) MALTA
Desayuno. Traslado al aeropuerto de Malta. **Fin de los servicios.**

Notas:
- En caso de llegar tarde el día de la llegada, puede suceder que los clientes no tengan una cena caliente, en este caso cuentan con una comida fría. Por este motivo no se puede reclamar ningún reembolso.
- Tasa contribución ambiental, pago directo en destino.
- Nos reservamos el derecho de trabajar con hoteles sin categorización oficial cuya calidad y categoría corresponden a hoteles de 3 ó 4 estrellas respectivamente y que se utilizan para el presente producto.
- El programa se puede realizar también en sentido inverso.
- Asimismo, el itinerario podrá sufrir modificaciones en cuanto al orden de las excursiones, pero respetando siempre el contenido del programa.
- Debido a las condiciones meteorológicas y/u operativas, todos los itinerarios publicados pueden sufrir cambios en destino.
- El programa definitivo se entregará a los clientes en destino.
- Durante congresos y eventos especiales, nos reservamos el derecho de ofrecer hoteles alternativos 3*/4* en las ciudades indicadas o en sus alrededores.

Fechas de inicio: Viernes

2025					
Mayo	16	23	30		
Junio	6	13	20	27	
Julio	4	11	18	25	
Agosto	1	8	15	22	29
Septiembre	5	12	19		

Incluye

- Traslados llegada y salida Malta. (tiempo máximo de espera en aeropuerto a la llegada 1 hr.)
- Guías locales según programa.
- Desayuno diario.
- 3 almuerzos y 7 cenas.
- Visitas según programa.
- Entradas: La Valeta: Jardines Upper Baracca, museo Muza, Iglesia de San Pablo, Malta Experience / Mosta: Jardines Botánicos de San Antón / Gozo: Travesía en ferry Malta-Gozo-Malta, Templos megalíticos de Ggantija / Vittoriosa: barco típico (dghajsa) / Catacumbas de San Katald.
- Seguro turístico.

Hoteles previstos

Hotel	Cat.
Hotel Topaz	3*
Santana	4*

Precios por persona USD

	Opción 3*	Opción 4*
De Mayo 16 a Junio 20		
En habitación doble	1.155 $	1.635 $
Suplemento habitación single	355 $	495 $
Junio 27, Julio 4, Septiembre 5, 12 y 19		
En habitación doble	1.255 $	1.860 $
Suplemento habitación single	355 $	580 $
De Julio 11 a Agosto 29		
En habitación doble	1.335 $	1.860 $
Suplemento habitación single	355 $	580 $

Países Bálticos

Lituania, Letonia, Estonia

8 DIAS · NOCHES · Vilnius 2. Riga 2. Tallinn 3.

DESDE
1.865 $

C-90087

TODO INCLUIDO

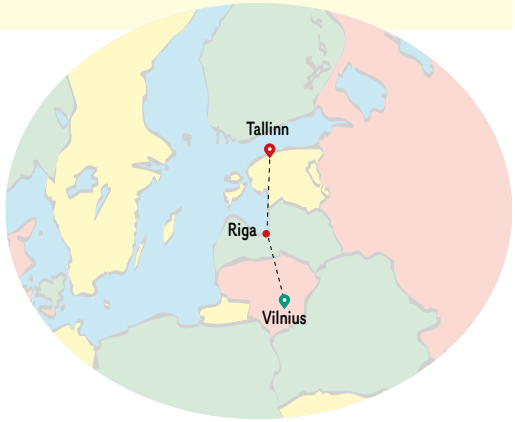

Día 1º (Domingo) VILNIUS
Llegada a Vilnius. Traslado al hotel. **Alojamiento.**

Día 2º (Lunes) VILNIUS-TRAKAI-VILNIUS
Desayuno. Visita panorámica de la ciudad (en bus y a pie), capital de Lituania. En el siglo XIV fue declarada capital del estado de Lituania, por el Gran Duque Gediminas. Su casco antiguo es uno de los mayores de toda la Europa del este, donde combinan los diferentes estilos arquitectónicos, desde el gótico hasta el postmodernismo. En 1994 esta parte de la ciudad fue incluida dentro de la lista de enclaves Patrimonio de la Humanidad de la UNESCO. Destacan las iglesias de Santa Ana, San Pedro y San Pablo, así como la catedral. También significativos, los patios de la antigua Universidad (entrada), fundada en 1579, la torre del castillo de Gediminas, con impresionantes vistas de toda la ciudad, la famosa "Puerta de la Aurora" y la Galería del Ámbar. **Almuerzo.** Por la tarde salida a Trakai, antigua capital del Gran Ducado de Lituania. Al inicio de la visita se hará un recorrido en barco por el lago que rodea el castillo. El castillo fortificado, realizado en ladrillo rojo está situado en una isla en medio del Lago Galve. Regreso a Vilnius. **Cena y alojamiento.**

Día 3º (Martes) VILNIUS-KAUNAS-COLINA DE LAS CRUCES-RIGA
Desayuno. Salida hacia Kaunas. Llegada y visita de la ciudad, en el casco antiguo se encuentran un gran número de monumentos arquitectónicos, el castillo medieval del S.XIII, el edificio del antiguo ayuntamiento, conocido como el "Cisne Blanco", la Catedral, la iglesia de San Francisco Javier y el monasterio jesuita, la iglesia de Perkunas y la iglesia de Vytautas. La principal zona de ocio y de negocios se encuentra en la Avenida de la Libertad (Laisves Aleja), calle peatonal con bonitos jardines y zonas verdes. **Almuerzo**. Continuación del viaje en dirección a Letonia. Todavía en Lituania parada y visita de la "Colina de las Cruces" en Siauliai, un santuario para muchos católicos. Los primeros cientos de cruces fueron puestas por las gentes de la región para honrar a los muertos de la revuelta anti-zarista de 1831. Cuando las autoridades soviéticas tomaron el poder en Lituania tras la II Guerra Mundial, intentaron retirar las cruces en muchas ocasiones, pero las cruces siempre volvían a aparecer, la gente las volvía a poner durante la noche. En la actualidad más de 50,000 cruces dan testimonio del espíritu del pueblo lituano. La colina fue visitada por el Papa Juan Pablo II en su visita por Lituania en 1993. Por la tarde, llegada a Riga. **Cena y alojamiento.**

Día 4º (Miércoles) RIGA
Desayuno. Visita panorámica de la ciudad (en bus y a pie), conocida como el "Paris del Norte". Situada a orillas del río Daugava, fundada en 1201, se convirtió en importante centro comercial en el siglo XIII, como ciudad perteneciente a la Hansa alemana. Destacando la belleza de su casco antiguo en cuyos edificios se reflejan los estilos arquitectónicos: Gótico, Renacentista, Barroco, Clásico, Art Nouveau, etc. Visita del Mercado Central, el mayor mercado de los Países Bálticos y uno de los mayores de Europa. Las principales estructuras del mercado son cinco pabellones construidos mediante la reutilización de los viejos hangares de los Zepelines alemanes. Continuamos por la zona de los bulevares del centro de Riga, la Torre del Arsenal, Teatro Nacional, edificios Art Noveau de principios de siglo, el Monumento a la Libertad, la Opera House, la Universidad y los numerosos puentes. Visita de la Catedral (entrada) joya gótica construida en 1211, célebre por su espectacular órgano. Visita del barrio Art Nouveau con la mayor colección de edificios Art Nouveau en el mundo, con sus características fachadas de líneas sinuosas y rica ornamentación. La construcción se inició entre finales del siglo XIX y principios del XX. En 1997 la UNESCO lo declaro Patrimonio de la Humanidad a 475 hectáreas del centro histórico. **Almuerzo.** Por la tarde visitaremos Jurmala, lugar de veraneo, famoso por sus riquezas naturales, el clima y sus aguas minerales, y la inmensa playa de arena fina que se extiende a lo largo de más de 33 km. Admiraremos algunas de las más de 3.500 mansiones tradicionales de madera, declaradas Monumento Nacional. Regreso a Riga. Paseo en barco por el río Daugava. **Cena y alojamiento.**

Día 5º (Jueves) RIGA-SIGULDA-TURAIDA-GUTMANIS-PARNU-TALLINN
Desayuno. Salida hacia Sigulda. Excursión al Valle del Gauja y visita de Sigulda y Turaida conocido como la "Suiza letona". Visita de las ruinas del Castillo de la Orden de los Caballeros Teutónicos (S.XIII) que estaba conectado con otras pequeñas construcciones mediante pasajes subterráneos y visita al Castillo medieval de Turaida (1214), el mejor conservado de toda Letonia. Veremos el Museo de Historia Local de Sigulda, la tumba de Turaida, la cueva Gutmann y el Parque Daina, parque escultórico dedicado al folklore letón. **Almuerzo.** Continuación hacia Parnu, con visita panorámica de la ciudad conocida como "capital de verano" de Estonia por sus playas de arena y los bellos bosques que las rodean. Continuación hacia Tallinn, capital de Estonia. **Cena y alojamiento.**

Día 6º (Viernes) TALLINN
Desayuno. Visita panorámica de Tallin (en bus y a pie), ciudad medieval reconocida como la más antigua del norte de Europa. Su casco antiguo está incluido dentro del Patrimonio Cultural de la UNESCO, y lo preserva tal y como era, sus antiguas murallas, calles adoquinadas y secretos callejones, que hacen que la ciudad sea conocida con la "La Perla Olvidada del Báltico". Visita del centro histórico con las famosas torres de "El largo Hermann" y "La gordita Margarete", plaza del Ayuntamiento y las iglesias de San Olaf y San Nicolás. La colina de Toompea es donde se encuentra una gran concentración de monumentos, catedrales Alexander Nevsky y Toomkirik, el parlamento de Estonia enclavado en el castillo de Toompea, museo de arte, el Kiek-in-de-Kök, torremuseo construida en 1475. **Almuerzo.** Por la tarde visitaremos el Museo Etnográfico al aire libre "Rocca-al-Mare". Magnífica recreación de un pueblecito típico estonio, situado en un bello bosque junto a la costa del Báltico. El museo al aire libre incluye 72 edificios, destacando molinos de agua y de viento y permite descubrir la vida rural de Estonia durante los siglos XVIII y XIX. **Cena y alojamiento.**

Trakai. Lituania

Día 7º (Sábado) TALLINN
Desayuno. Día libre. **Almuerzo**. **Cena y alojamiento**. Posibilidad de realizar una excursión opcional a la ciudad de Helsinki, capital de Finlandia.

Día 8º (Domingo) TALLINN
Desayuno. A la hora indicada traslado al aeropuerto (sin asistencia). **Fin de los servicios**.

Notas:
- Los paseos en barco no se podrán realizar en las salidas de Semana Santa y Diciembre.
- El tour puede finalizar el día 7º sábado, consulte descuento.
- Al finalizar el tour, posibilidad de tomar una extensión a Helsinki o Estocolmo.

Fechas de inicio: Domingos

GARANTIZADAS

2025			
Abril	13		
Junio	8	22	
Julio	6	20	
Agosto	3	17	31
Septiembre	14		
Noviembre	30		

Hoteles previstos

Ciudad	Hotel	Cat.
Vilniuis	Holiday Inn Vilnius	P
Riga	Tallink Riga	P
Tallinn	Hestia Europa	P

Precios por persona USD
(mínimo 2 personas)

En habitación doble	1.865 $
Suplemento habitación single	500 $

Incluye

- Traslados: Llegada/Vilnius, Salida/Tallin. (sin asistencia).
- Transporte en minibus/autocar climatizado. (máximo 1 maleta 23 kg, 1 bolsa de mano).
- Sistema de audio-radio para grupos mayores de 15 personas en territorio de Repúblicas Bálticas.
- Guía acompañante (desde el día 2º al 6º).
- Desayuno buffet.
- 6 almuerzos y 6 cenas.
- Seguro turístico.
- Entradas:
- Lituania: Universidad de Vilnius, patios e Iglesia de San Juan, San Pedro y San Pablo, Catedral, Castillo de Trakai y recorrido en barco por el lago del castillo.
- Letonia: Catedral del Domo en Riga, Paseo en barco por el rio Daugava-Riga, Parque Nacional de Gauja (entradas al castillo y museo de Turaida, parque escultórico Daina y cueva Gutman.)
- Estonia: Catedral Ortodoxa Aleksander Nevsky, Jardines de Kadriorg, Museo Etnográfico al aire libre "Rocca-al-Mare".

Tierra de Trolls, Fiordos y Ruta Atlántica

Para conocer la naturaleza virgen de los Fiordos

DESDE **1.875 $**

C-9008

8 DIAS · NOCHES

Oslo 2. Geilo 1. Bergen 1.
Sogn og Fjordane/Forde 1.
Molde 1. Otta/Oppdal 1.

Día 1º (Sábado) OSLO
Llegada a Oslo. Traslado al hotel por cuenta del pasajero. El check-in en el hotel estará disponible desde las 15:00 hrs. Si su vuelo llega antes de ese horario podrá dejar las maletas y salir a recorrer la ciudad a su aire. **Alojamiento**.

Día 2º (Domingo) OSLO-AREA DE GOL/GEILO (220 km)
Desayuno. Visita panorámica de Oslo incluyendo el parque Frogner con el conjunto escultórico de Vigeland, pasando ante el Ayuntamiento, el Palacio Real, y la moderna Ópera. Tiempo libre para el almuerzo y salida en ruta para descubrir la fascinante naturaleza noruega por el valle de Hallingdal a lo largo del lago Tyrifjord. **Cena y alojamiento**.

Día 3º (Lunes) AREA DE GOL/GEILO-BERGEN (240 km)
Desayuno. Continuación hasta el Fiordo de Hardanger a través de la alta meseta de Hardangervidda. Nos detendremos en la cascada de Voringfoss para admirar la grandeza de esta caída de agua, y seguiremos nuestra ruta con un pequeño cruce del fiordo por el puente. Continuación hacia Bergen a lo largo de las orillas del Hardangerfjord. Pasaremos por los pueblos de Øystese y Norheimsund, con almuerzo por su cuenta en ruta. A la llegada, visita guiada de Bergen, la ciudad hanseática, ubicada fascinantemente entre sus 7 colinas, con un casco antiguo que ha conservado sus coloridas casas de madera que fueron mostradores de los comerciantes alemanes. **Alojamiento**.

Día 4º (Martes) BERGEN-VOSS-FIORDO DE LOS SUEÑOS-SOGN OG FJORDANE / FØRDE (320 km)
Desayuno. Salida hacia el valle de Voss, gran centro vacacional emplazado junto al lago, hasta llegar a Flåm. Se ofrecerá una excursión opcional completa que incluye: un increíble paseo en ferry por el Fiordo de los Sueños y un espectacular viaje en tren ascendiendo casi 900 metros con increíbles vistas del fiordo. Para los pasajeros que no tomen la opcional, el circuito se realiza en autocar y transcurre por carretera desde Voss a Flåm. El tiempo de espera en Flåm será de aprox. 4 horas. Después del tiempo para la excursión opcional, continuamos en ruta hacia la zona de Sogn og Fjordane, una región artística entre dos magníficos fiordos. **Cena y alojamiento**.

Día 5º (Miércoles) FØRDE-CRUCERO GEIRANGERFJORD-CARRETERA DEL ÁGUILA-RUTA DE LOS TROLLS-MOLDE/KRISTIANSUND (350 km) (crucero y ferry)
Desayuno. Hoy será un día muy largo, pero valdrá la pena. Salida de nuevo en ruta para tomar el crucero de 1 hora por el que muchos dicen que es el más impresionante de todos los fiordos, el asombroso y majestuoso Geirangerfjord, donde la naturaleza se revela en todo su poder: paredes montañosas que caen abruptamente en el brazo del fiordo, numerosas cascadas, las más famosas son el "velo de la novia" y las "siete hermanas", picos nevados, granjas aferradas a las laderas de las montañas. Almuerzo libre en ruta. Seguiremos nuestra ruta ascendiendo por la carretera del águila, que nos ofrecerá una vista panorámica del Geirangerfjord. Travesía en ferry entre Eidsdal y Linge. Disfrutaremos a bordo de nuestro autobús de las impresionantes curvas cerradas de la famosa Ruta de los Trolls o Trollstigen, rodeada de impresionantes montañas con picos vertiginosos que dominan el entorno (si se encuentra cerrada trazaremos una ruta alternativa). Continuación hasta Molde y ferry hasta Afarnes . Llegada a Molde al final del día. **Alojamiento**.

Día 6º (Jueves) MOLDE/KRISTIANSUND-RUTA DEL ATLÁNTICO-SNOHETTA-OTTA/OPPDAL/TYNSET (290 km)
Desayuno. Salida para cruzar la espectacular Carretera Atlántica prácticamente construida en el océano entre islas y arrecifes, pasaremos por el pequeño pueblo de pescadores de Bud y luego por la ciudad portuaria de Kristiansund. Almuerzo en ruta por su cuenta. Continuación por carretera hacia Sunndalsøra y la región montañosa de Oppdal. Si el tiempo lo permite, realizaremos un fácil senderismo de 1 hr aprox para disfrutar de las vistas de los paisajes escarpados en los alrededores de Snohetta, refugio de arquitectura nórdica moderna. **Cena y alojamiento**.

Día 7º (Viernes) OTTA/OPPDAL/TYNSET - LILLEHAMMER-OSLO (400 km)
Desayuno. Continuación hacia el Sur, hacia Lillehammer, ciudad olímpica. Realizaremos un pequeño tour de orientación de la ciudad con nuestro guía acompañante viendo los imponentes cerros de saltos de esquí. Tiempo libre para el almuerzo. Continuación rodeando el gran lago Mjøsa hacia Oslo. **Alojamiento**.

Día 8º (Sábado) OSLO
Desayuno. Tiempo libre en el centro de Oslo. Traslado al aeropuerto por cuenta del pasajero. **Fin de los servicios**.

Fechas de inicio: Sábados

GARANTIZADAS

2025					
Julio	12	19	26		
Agosto	2	9	16	23	30
Septiembre	6	13			

Precios por persona USD

En habitación doble	1.875 $
Suplemento habitación single	730 $
(*) Supl. traslados llegada/salida en Oslo (Gardemoen) (mínimo 2 personas, por coche, conductor habla inglesa)	475 $

(*) Traslados en días festivos o en horario nocturno (21:00-07:00 hrs) con suplemento, consultar

Los precios están basados en los tipos de cambio practicado el día de la cotización del programa, en caso de oscilación cambial, se informaría del incremento de precio.

IMPORTANTE:
- Se permite 1 sola maleta de 20/kgs por pasajero más 1 bolso de mano max.10/ kgs. Nos reservamos el derecho de denegar el acceso a pasajeros que excedan el límite de equipaje permitido.
- Les informamos que por razones logísticas el programa puede sufrir variaciones en el orden de las actividades, sin alterar las inclusiones del mismo.
- Debido a desprendimientos frecuentes en la ruta Trollstigen (Ruta de los Trolls) esta carretera podría encontrarse cerrada por lo que si no es posible transitar por ella se trazará una ruta alternativa y el resto del programa no se verá afectado.

Incluye

- Guía acompañante.
- Visitas con guía local en Oslo, Bergen.
- Desayuno diario. 3 cenas.
- Crucero por el Fiordo de Geiranger (1 hr aprox.).
- Ferrys de conexión.
- Teléfono de emergencias 24 hrs.

Hoteles previstos

Ciudad	Hotel
Oslo	Comfort Borsparken
Geilo	Storefjell / Ranten/Geilo
Bergen	Zander K / Comfort Bergen
Sogn og Fjordane	Scandic Sunnfjord / Nordfjord
Molde	Scandic Seilet / Thon Moldefjord / Quality Grand Kristiansund
Oppdal/Tynset	Savalen Fjellhotel /Quality Skifer / Thon Otta / Dombas

Tierra de Fiordos & Stavanger

El tour más famoso de Noruega

8 DIAS — NOCHES

Oslo 2. Hovden/Telemark 1.
Stavanger 1. Bergen 1.
Sogn og Fjordane 1. Oppland 1.

DESDE
2.095 $

C-9528

Día 1° OSLO
Llegada a Oslo. Traslado al hotel por cuenta del pasajero. El check-in en el hotel estará disponible desde las 15.00 hrs. Si su vuelo llega antes de ese horario podrá dejar las maletas y salir a recorrer la ciudad a su aire. **Alojamiento.**

Día 2° OSLO-HOVDEN / TELEMARK (285 km)
Desayuno. Visita panorámica de Oslo incluyendo el parque Frogner con el conjunto escultórico de Vigeland, pasando ante el Ayuntamiento, el Palacio Real, y la moderna Ópera. Tiempo libre para el almuerzo. Salida hacia Telemark, que es conocida sobre todo por ser una provincia cultural con sus aldeas tradicionales, museos e iglesias. Por la tarde, de camino a nuestro hotel, nos detendremos para tomar fotos a la tradicional iglesia de Madera de Heddal (entrada no incluida). **Cena y alojamiento.**

Día 3° HOVDEN / TELEMARK-CRUCERO LYSEFJORD-STAVANGER (170 km)
Desayuno en el hotel o para llevar. Salida muy temprano hacia Lysebotn, donde tomaremos un mini crucero por el Fiordo de Lyse (Lysefjord), para admirar el conocido púlpito. Al finalizar el crucero, los viajeros que lo deseen podrán tomar la excursión opcional al Preikestolen (púlpito). Este día no incluiremos tiempo libre para el almuerzo, recomendamos adquirir un almuerzo liviano previo a la salida. La llegada a Stavanger para las personas que no tomen la excursión al púlpito será aprox. a las 16,30hs., teniendo sus maletas disponibles al final de la tarde cuando todo el grupo se encuentre en Stavanger. **Alojamiento.**

Día 4° STAVANGER-BERGEN (210 km) (ferry)
Desayuno. Ferry desde Mortavika a Årsvågen y Sandvikvåg a Halhjem. Llegada a Bergen y tiempo libre para almuerzo. Por la tarde visita panorámica de Bergen, para conocer los lugares más emblemáticos de la ciudad incluyendo el famoso mercado de pescado y el barrio Hanseático, Patrimonio de la Humanidad (UNESCO). **Alojamiento.**

Día 5° BERGEN-VOSS-FIORDO DE LOS SUEÑOS-SOGN OG FJORDANE (345 km)
Desayuno. Salida hacia el valle de Voss, gran centro vacacional emplazado junto al lago, hasta llegar a Flam. Se ofrecerá una excursión opcional completa que incluye: Un increíble paseo en ferry por el Fiordo del Sueño más un espectacular viaje en tren ascendiendo casi 900 metros con increíbles vistas del fiordo. Para pasajeros que no tomen el opcional, el circuito se realiza en autocar y transcurre por carretera desde Voss a Flåm. El tiempo de espera en Flåm será de aproximadamente 4 horas. Después de la excursión opcional, continuamos en ruta hacia la zona de Sogn og Fjordane, una región artística entre medio de dos magníficos fiordos. **Cena y alojamiento.**

Día 6° SOGN OG FJORDANE-BRIKSDAL-CRUCERO GEIRANGERFJORD-OPPLAND (390 km)
Desayuno. Salida con dirección hacia el Glaciar de Birksdal. Llegada a Briksdal al medio día y tiempo libre para disfrutar del lugar, tomar fotos y almorzar. Un dato interesante, si desea puede tomar opcionalmente los Troll Cars que lo llevarán hasta la base del glaciar. Por la tarde realizaremos un paseo en ferry por el famoso fiordo de Geiranger, para admirar las inmensas paredes que se funden en las profundas aguas del fiordo. Desde Geiranger seguimos hacia el área de Oppland. En camino, parada para admirar una de las más famosas iglesias de madera de Noruega, la iglesia de Lom (parada fotográfica). Llegada al hotel al final del día. **Cena y alojamiento.**

Día 7° OPPLAND-OSLO (289 km)
Desayuno. Salida en dirección a Lillehammer, que se ubica imponente a orillas del lago Mjøsa. Tiempo libre para el almuerzo y para recorrer la ciudad. Posibilidad de opcionalmente visitar el Museo Maihaugen, sobre cultura e historia de Noruega. Continuaremos hasta Oslo. Llegada y tiempo libre. **Alojamiento.**

Día 8° OSLO
Desayuno. Tiempo libre en el centro de Oslo. Traslado al aeropuerto por cuenta del pasajero. **Fin de los servicios.**

Fechas de inicio:

GARANTIZADAS

2025

Junio	7	14	21	28							
Julio	5	12	19	26							
Agosto	2	3	9	10	16	17	23	24	30	31	
Septiembre	6	13									

Incluye

- Autocar privado según programa.
- Guía acompañante.
- Desayuno diario. 3 cenas.
- Visita panorámica en Oslo y Bergen.
- Mini-crucero en Lysefjord y Geirangerfjord, mas ferrys de conexión.
- Teléfono de emergencias 24 horas.

Hoteles previstos

Ciudad	Hotel
Oslo	Comfort Borsparken
Telemark	Hovden Resort / Straand Hotel
Stavanger	Comfort Square / Scandic Stavanger City
Bergen	Zander K/ Comfort Bergen
Sogn og Fjordane	Scandic Sunnfjord /Thon Jolster/ Innvik Fjordhotel / Thon Forde
Oppland Area	Thon Otta / Kvitfell / Vaga

Precios por persona USD

En habitación doble	2.095 $
Suplemento habitación single	690 $
(*) Supl. traslados llegada/salida en Oslo (Gardemoen) (mínimo 2 personas, por coche, conductor habla inglesa)	475 $

(*) Traslados en días festivos o en horario nocturno (21:00-07:00 hrs) con suplemento, consultar

Los precios están basados en los tipos de cambio practicado el día de la cotización del programa, en caso de oscilación cambial, se informaría del incremento de precio.

IMPORTANTE:
- Se permite 1 sola maleta de 20kg por pasajero más 1 bolso de mano (máx.10kg). Nos reservamos el derecho de denegar el acceso a pasajeros que excedan el límite de equipaje permitido. Le informamos que por razones logísticas el programa puede sufrir variaciones en el orden de las actividades, o incluso hacerse en sentido inverso. Esto no altera ninguna de las inclusiones del mismo.
- El día 3° es una jornada larga y posiblemente con esperas por complicaciones logísticas. La salida del hotel se realizará muy temprano y la llegada al siguiente hotel será por la noche para poder cumplir el programa. Especialmente aquellos pasajeros que contraten la excursión opcional a subida al Púlpito, llegarán muy tarde y no tendrán posibilidad de cenar, recomendamos comprar algo para cenar con anterioridad. Nuestro equipo hará todo lo posible para tratar de que el día sea lo más confortable dentro de las inconveniencias surgidas.
- Las salidas 23 y 24 Agosto, debido a alta ocupación por evento, el alojamiento de Stavanger podría ser en las afueras de la ciudad o en otra localidad como Haugesund (Clarion Energy, Clarion the Edge,m Scandic Haugesund o similar) el día 3° del itinerario (día 5° para itinerario a la inversa), como compensación se ofrecerá una cena de cortesía.

Tierra de Islandia

Donde la magia se une con la naturaleza

8 DIAS — NOCHES

Reikiavik 2. Región Sur 1. Costa Este 1.
Akureyri 1. Borgarnes 2.

DESDE
3.400 $

C-9810

INCLUYE
Avistamiento de ballenas

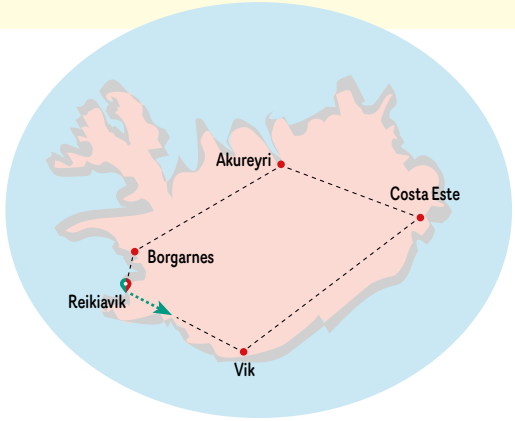

Día 1º REIKIAVIK
Llegada al aeropuerto internacional de Reikiavik (Keflavik). Traslado al hotel por cuenta del pasajero. **Alojamiento.**

Dia 2º REYKIAVIK-CIRCULO DORADO-SKÓGAFOSS-REYNISFJARA-REGIÓN SUR (340 km)
Desayuno. Salida hacia el Círculo Dorado para ver el famoso sitio Strokkur, géiser que entra en erupción cada 7 minutos y dispara un chorro de agua de hasta 40 metros de alto, y la mítica cascada de Gullfoss, que se sumerge en un cañón de 70 metros de altura. Pequeña degustación en una típica granja islandesa, productora de productos lácteos. Continuación hacia la costa sur, observando las cascadas de Seljalandsfoss y Skogafoss, las más famosas de Islandia. Descubriremos la playa negra de Reynisfjara y sus enormes formaciones geológicas. Nos detendremos frente al Dyrhólaey, un enorme pilar de lava oscura que se adentra 120 metros en el mar. Si tenemos tiempo, breve paseo para observar la vida del pequeño pueblo de Vik. **Cena y alojamiento.**

Día 3º REGIÓN SUR-SKAFTAFELL-JÖKULSÁRLÓN-COSTA ESTE (455 km)
Desayuno. La primera parada será el Parque Nacional Skaftafell, que forma parte del Parque Nacional Vatnajökull. Una visita al parque ofrece el espectáculo inolvidable de los glaciares que fluyen a través de las llanuras. Parada fotográfica en Skaftafell para ver el glaciar desde lejos. Luego nos dirigiremos al glaciar Jökulsárlón, el más grande de Europa. Tiempo libre para el almuerzo en las inmediaciones de Jökulsárlón. Opcionalmente podrá navegar entre los enormes icebergs en el pintoresco paisaje de Jökulsárlón durante 30-40 minutos. Después continuamos a lo largo de la costa este pasando por pequeños pueblos de pescadores. **Cena y alojamiento.**

Día 4º COSTA ESTE-DETIFOSS-BAÑO GEOTERMAL EN MYVATN-GODAFOSS-AREA DE AKUREYRI (320 km)
Desayuno. Primera parada en Dettifoss, la cascada más poderosa de Europa. Continuación hacia Namaskard (fumarolas, azufre puro, chorros de vapor, fuentes de agua caliente...). Seguiremos hacia el lago Mývatn, sus alrededores están dominados por formaciones volcánicas, incluidas columnas de lava y cráteres. Dimmuborgir (el castillo oscuro) es uno de los lugares imprescindibles que ver en esta región, formado por cuevas volcánicas. Por la tarde, entrada a los baños de Mývatn, baño incluido con toalla. La próxima parada será Godafoss, la cascada de los dioses, antes de dirigirnos al área de Akureyri (en el norte de Islandia). **Cena y alojamiento.**

Día 5º AREA DE AKUREYRI-AVISTAMIENTO DE BALLENAS-GLAUMBAER-BORGARNES (390 km)
Desayuno. Hoy tomaremos un barco en la costa norte para tratar de avistar ballenas jorobadas y minke. La avifauna también es increíble en esta zona. Después, visita del Museo Glaumbær, una antigua granja de turba del siglo XVIII, que tiene una colección de obras de arte, parte de la cual está al aire libre. Por la tarde nos dirigiremos a la tierra de los caballos islandeses, a lo largo de Skagafjördur. Nuestra última parada será el pueblo pesquero de Borgarnes. **Cena y alojamiento.**

Día 6º BORGARNES-PENINSULA DE SNÆFELLSNES-KIRKJUFELLSFOSS-BORGARNES (290 km)
Desayuno. Salida para un día de exploración en la península de Snæfellsnes dominada por Snaefellsjökull, apodado el "volcán cubierto de nieve", un volcán-glaciar que inspiró a Julio Verne para su Viaje al centro de la Tierra. Los volcanes de esta región han estado inactivos durante miles de años, sin embargo, la lava cubierta de musgo hace que el paisaje sea único. Una carretera escénica nos llevará a Arnarstapi, un adorable puerto en miniatura enclavado en el fondo de una cala. Continuación alrededor del volcán-glaciar Snaefellsjökull, a través de paisajes lunares. Opcionalmente podrá visitar la cueva de lava de Vatnshellir, con casi 8.000 años de antigüedad rememorando el Viaje al Centro de la Tierra de Julio Verne. Continuación al encantador pueblo de Hellissandur y luego a los puertos pesqueros de Ólafsvík y Grundarfjörður. Nos detendremos en la famosa Kirkjufell, la montaña más fotografiada de Islandia. Regreso a Borgarnes. **Cena y alojamiento.**

Día 7º BORGARNES-THINGVELLIR-REYKJAVIK (205 km)
Desayuno. Continuaremos nuestra ruta hacia Reykholt, lugar histórico donde se escribieron muchas sagas vikingas, y observación de las aguas termales de Deildartunguhver. Luego descubriremos Hraunfossar (cascada de lava) y Barnafossar (cascada de niños). Después iremos al Parque Nacional Thingvellir, o "Valle del Parlamento", cuna de la democracia islandesa en el año 930 y el primer parlamento europeo. Este sitio Patrimonio Mundial de la UNESCO también es interesante geológicamente porque se puede ver claramente la falla causada por la separación de las placas tectónicas euroasiática y americana. Llegada a Reikiavik por la tarde. Paseo panorámico a pie por el centro para observar la icónica iglesia de Hallgrímskirkja y el magnífico edificio de la ópera, el "Harpa" (si no da tiempo a realizar el paseo este día, lo realizaremos durante la mañana del día siguiente). **Alojamiento.**

Día 8º REIKIAVIK
Desayuno. A la hora prevista, traslado al aeropuerto sin asistencia utilizando el servicio regular de autobuses shuttle Flybus. **Fin de los servicios.**

Fechas de inicio:

GARANTIZADAS

2025			
Junio	7	21	
Julio	5	19	
Agosto	2	9	23
Septiembre	6	20	

Precios por persona USD

En habitación doble	3.400 $
Suplemento habitación single	1.200 $
(*) Supl. traslados llegada/salida Reikiavik (mínimo 2 personas, por coche, conductor habla inglesa)	400 $

(*) Traslados en días festivos o en horario nocturno (21:00-07:00 hrs) con suplemento, consultar

Los precios están basados en los tipos de cambio practicado el día de la cotización del programa, en caso de oscilación cambial, se informaría del incremento de precio.

IMPORTANTE:
- Se permite 1 sola maleta de 20kg por pasajero más 1 bolso de mano (máx.10 kg)
- Nos reservamos el derecho de denegar el acceso a pasajeros que excedan el límite de equipaje permitido.
- Le informamos que por razones logísticas el programa puede sufrir variaciones en el orden de las actividades, o incluso hacerse en sentido inverso. Esto no altera ninguna de las inclusiones del mismo.
- Dependiendo de la ubicación del hotel del día 2º, todas o parte de las visitas de este día podrían ser trasladadas al día 7º.

Incluye

- Autocar privado según programa.
- Guía acompañante.
- Desayuno diario. 5 cenas.
- Visita a la finca familiar de lácteos con degustación.
- Entrada a los baños geotermales de Myvatn con uso de toalla (aprox. 1 hrs. de baño).
- Avistamiento de ballenas (aprox. 2:30 hrs.).
- Entrada al Museo Glaumbaer.
- Teléfono de emergencias 24 hrs.

Hoteles previstos

Ciudad	Hotel
Reikiavik	Klettur / Kea Storm / 22 Hill / Cabin / Island
Región Sur	Kria Hotel / Laki Hotel / Dyrholaey
Costa Este	Valaskjaff / Hallormsstadur / Iceland Herad / Austur Budareyri
Área de Akureyri	Natur / Raudaskrida / Dalvík
Borgarnes	Borganes / Hamar

Tierra de Laponia, Cabo Norte e Islas Lofoten

9 DÍAS

NOCHES

Rovaniemi 2. Kiruna 1. Lofoten 1. Sortland 1. Tromsø 1. Area Kamøyvær 1. Saariselkä 1.

NUEVO

DESDE 2.365 $

C-90906

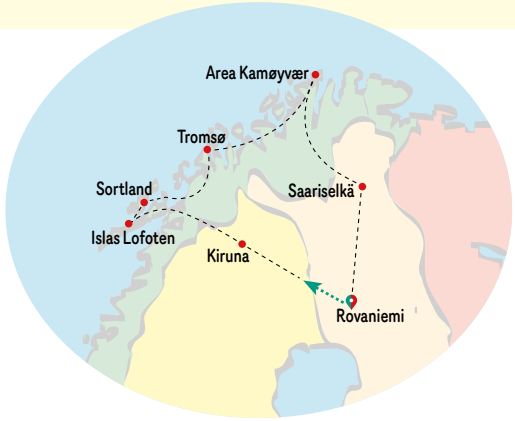

Día 1º (Sábado) ROVANIEMI
Llegada al aeropuerto de Rovaniemi. Traslado al hotel por cuenta del pasajero. El check-in estará disponible desde las 15:00 hrs. Si su vuelo llega antes de ese horario podrá dejar las maletas y salir a recorrer la ciudad a su aire. **Alojamiento**.

Dia 2º (Domingo) ROVANIEMI-KIRUNA (341 km)
Desayuno. Antes de salir hacia Laponia sueca visitaremos la aldea de Santa Claus, en el círculo polar ártico. La oficina personal y la verdadera oficina de correos de Santa Claus. La visita a la aldea podría trasladarse al día 8º del programa por razones organizativas. Continuamos hacia Kiruna a través las legendarias tierras de los Sami. Llegada y alojamiento. Por la noche, para aquellos que quieran, podrán caminar por el centro de Kiruna con nuestro guía a la iglesia del pueblo, una de las iglesias de madera más grandes de Suecia. **Cena y alojamiento**.

Dia 3º (Lunes) KIRUNA-HOTEL DE HIELO-PARQUE NACIONAL ABISKO-ISLAS LOFOTEN (379 km)
Desayuno. Visitaremos el hotel de hielo en Jukkasjärvi para aprender acerca de esta curiosa estructura y observar el área que se mantiene abierta todo el año. Salida hacia Noruega a través del Parque Nacional Abisko. La naturaleza reina en estas tierras, aún poco contaminadas por el hombre. Abisko ofrece paisajes majestuosos y salvajes, con sus altas montañas que dominan grandes valles, llanuras, bosques y ríos. Antes de cruzar a Noruega, daremos un pequeño paseo en este rincón del paraíso. Continuación hacia las Islas Lofoten, en el territorio noruego. **Alojamiento**.

Día 4º (Martes) ISLAS LOFOTEN-SORTLAND (425 km)
Desayuno. Hoy continuaremos descubriendo las Islas Lofoten. Seguiremos la E10, considerada como una ruta turística nacional para cruzar la característica y espectacular vista de Lofoten: un contraste de picos empinados, playas de arena blanca y mar esmeralda. A lo largo de las costas hay dispersas aldeas de pescadores, con sus típicos "Rorbu", las casas rojas, a menudo sobre pilotes, en las que viven. Si las condiciones de la carretera y el tiempo lo permiten, llegaremos hasta la pequeña localidad de Å y visitaremos el museo del pueblo pesquero. Después de visitar y fotografiar los pueblos más característicos de las Islas Lofoten, nos dirigiremos a la zona de Sortland. **Cena y alojamiento**.

Día 5º (Miércoles) SORTLAND-TROMSØ (300 km)
Desayuno. Embarcaremos en Andenes en un ferry a Gryllefjord, para cruzar el fiordo homónimo, también conocido como "la ruta de las ballenas". De hecho, este tramo de mar alberga numerosos ejemplares de cetáceos que se reúnen en estas aguas diariamente para alimentarse de peces y plancton. Orcas, ballenas jorobadas, ballenas comunes, delfines y muchas otras especies que con un poco de suerte, podremos ver durante el cruce (este trayecto podría sustituirse por carretera por cuestiones operativas). Continuación hacia Tromsø tomando otro trayecto corto de ferry. Llegada y recorrido panorámico con nuestro guía. Tromsø es considerada la capital del norte de Noruega y de la región noruega del Ártico. Los asentamientos humanos en la zona de Tromsø se remontan a miles de años atrás, aunque la ciudad en sí se fundó hace unos 200 años. Tromsø pronto se convirtió en el centro de caza en la región ártica, y a principio de los años 1.900 ya era el punto de partida para las expediciones al Ártico. Y de aquí viene su sobrenombre: 'La Puerta del Ártico'. **Alojamiento**.

Día 6º (Jueves) TROMSØ-ÁREA KAMØYVÆR (CABO NORTE) (517 km)
Desayuno. Salida hacia el Cabo Norte. Hoy será un día largo pero emocionante. Nos embarcaremos en dos viajes cortos en los fiordos del norte, desde Breivikeidet a Svensby y desde Lyngseidet a Olderdalen. Parada para almuerzo libre en el camino. Tras haber alcanzado el fiordo Kvænangen, continuamos hacia el corazón de la región ártica de Finnmark, donde la presencia humana sigue siendo casi imperceptible, a excepción de los campamentos Sami (lapones) y los criaderos de renos que se encuentran al lado del camino en la recta que corre a través de la tundra más salvaje, en las fronteras de Europa continental. Ya en el área de Honningsvåg aprenderemos sobre la vida, historia y anatomía del famoso Cangrejo Real del Ártico, típico de la zona, y disfrutaremos de una **cena** a base de este delicioso molusco. Después, saldremos para una excursión nocturna al promontorio de Cabo Norte. Si el cielo está despejado, el sol, los juegos de luz en el horizonte y la belleza única de este sitio, nos ofrecerán un recuerdo inolvidable. **Alojamiento**.

Día 7º (Viernes) ÁREA DE KAMØYVÆR-SAARISELKÄ (429 km)
Desayuno. Salida hacia Finlandia. Antes de cruzar la frontera, nos detendremos para un **almuerzo** incluido en el camino. Después del mismo, continuación hacia Inari, en la Laponia finlandesa. Aquí visitaremos el Museo Sami Siida, un museo dedicado a la cultura lapona y la naturaleza del gran Norte. Siida ofrece a los visitantes un interesante itinerario permanente de exposiciones y un rico calendario de exhibiciones temporales, eventos y seminarios centrados en la cultura, la naturaleza, la historia y las tradiciones de Sami y el gran Norte. Continuación hacia Saariselkä, en el corazón de la Laponia finlandesa. **Cena y alojamiento**.

Día 8º (Sábado) SAARISELKÄ-ROVANIEMI (257 km)
Desayuno. Hoy volveremos a nuestro punto de salida: Rovaniemi entre hermosos paisajes. **Alojamiento**.

Día 9º (Domingo) ROVANIEMI
Desayuno. Traslado al aeropuerto por cuenta del pasajero. **Fin de los servicios.**

Fechas de inicio: Sábados

2025				
Julio	5	12	19	26
Agosto	2	9	16	23

Precios por persona USD

En habitación doble	2.365 $
Suplemento habitación single	790 $
(*) Supl. traslados llegada/salida Rovaniemi (mínimo 2 personas, por coche, conductor habla inglesa)	145 $

(*) Traslados en días festivos o en horario nocturno (21:00-07:00 hrs) con suplemento, consultar

Los precios están basados en los tipos de cambio practicado el día de la cotización del programa, en caso de oscilación cambial, se informaría del incremento de precio.

IMPORTANTE:
- Por razones logísticas el programa puede sufrir variaciones en el orden de las actividades o realizarse a la inversa, esto no altera ninguna de las inclusiones publicadas.
- Por razones operativas o meteorológicas se podría sustituir el ferry entre Andenes y Gryllefjord por ruta por carretera, incrementándose las horas de conducción.
- Debido a la gran escasez de alojamientos en varias áreas remotas que se incluyen en este itinerario, puntualmente las noches podrían realizarse en zonas más alejadas, incrementando el número de horas de conducción, pero respetando o adaptando las visitas incluidas.
- Se permite 1 sola maleta de 20 kgs por pasajero y 1 bolso de mano (máx.10kg). Nos reservamos el derecho de denegar el acceso a pasajeros que excedan el límite de equipaje permitido.

Incluye

- Recorrido en autobús privado.
- Guía acompañante bilingüe (español-italiano).
- Entradas: Hotel de hielo, Museo del pueblo pesquero de A, Cabo Norte y Museo Sami Siida.
- Desayuno diario.
- 1 almuerzo. 4 cenas (1 cena a base de cangrejo real del Ártico).
- Ferris de conexión y ferry Andenes-Gryllefjord.
- Teléfono de emergencias 24 hrs.

Hoteles previstos

Ciudad	Hotel
Rovaniemi	Cadena Scandic
Kiruna	BW Arctic Eden/ Scandic Ferrum/ Scandic Kiruna
Lofoten	Marina Lofoten /Thon Lofoten / Scandic Svolvaer
Sortland	Sortland Hotel
Tromsø	Thon Hotel Tromsø
Area Kamøyvær (Cabo Norte)	Nordkapp /Scandic Honnigsvag/ Scandic Nordkaap / Arran Nordkapp
Saariselkä	Lapland Riekonlinna

Tierras Escandinavas

Dinamarca, Noruega y Suecia

11 DIAS

Copenhague 1. Aarhus 1. Crucero 1. Stavanger 1. Bergen 1. Región Fiordos 1. Oslo 1. Karlstad 1. Estocolmo 2.

DESDE **3.275 $**

C-91012

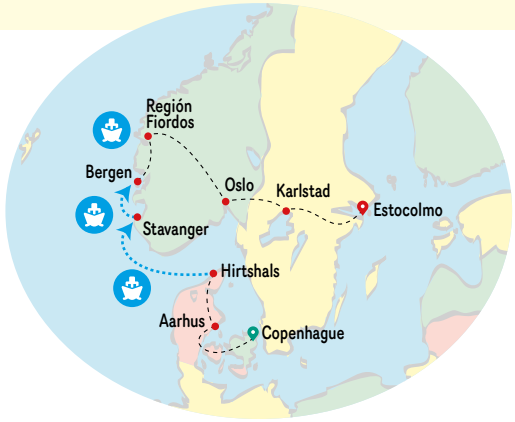

Día 1º COPENHAGUE
Bienvenidos a Copenhague, la capital y ciudad más poblada de Dinamarca. Traslado al hotel por cuenta propia. El check-in en el hotel estará disponible desde las 15:00 hrs. La historia de Copenhague se remonta alrededor del año 800, cuando surge en torno a un pequeño pueblo de pescadores. Desde el año 1300 se convirtió en la capital. **Alojamiento.**

Día 2º COPENHAGUE-AARHUS (190 km)
Desayuno. Recorrido panorámico por la capital de Dinamarca, apreciaremos su antigua arquitectura, el distrito y puerto de Nyhavn. En esta ciudad con mil años de antigüedad, su encanto histórico ofrece al mismo tiempo todo lo que se espera de una moderna metrópolis: teatros, museos, restaurantes, tiendas... Otros puntos de interés por los que pasaremos serán el Palacio de Amalienborg, casa de la realeza de Dinamarca, el Palacio de Christianborg donde se encuentra el Parlamento danés, el Museo Nacional de Historia o el edificio de la bolsa, entre otros. Para terminar nuestro recorrido, no podría faltar la muy famosa y conocida 'Sirenita'. Salida hacia Aarhus tomando el ferry en Odden. **Alojamiento**.

Día 3º AARHUS-HIRTSHALS-CRUCERO NOCTURNO (185 km)
Desayuno. Por la mañana paseo panorámico por Aarhus, la segunda ciudad más poblada de Dinamarca. Su ubicación estratégica la convirtió en una importante ciudad vikinga, y luego en un floreciente lugar comercial. Parada en la Catedral románico-gótica. Tiempo libre para seguir descubriendo la ciudad por su cuenta. Por la tarde continuaremos hacia el Norte de Dinamarca para llegar a Hirtshals, donde tomaremos un crucero nocturno que nos llevará a Noruega. **Cena y alojamiento a bordo**.

Día 4º STAVANGER
Desayuno a bordo y desembarque. Paseo panorámico para descubrir el encantador casco antiguo de Stavanger. Resto del día libre. Recomendamos realizar una de las dos actividades opcionales, como Crucero por el Fiordo de Lyse (Lysefjord) que nos acercará lo suficiente a una de las cascadas del fiordo para sentir el rocío y ver el Púlpito que se eleva por encima de todos los otros impresionantes paisajes. O bien el Crucero por el Fiordo de Lyse + subida al Preikestolen (púlpito). **Alojamiento**.

Día 5º STAVANGER-BERGEN (210 km) (ferry)
Desayuno. Ferry desde Mortavika a Årsvågen y desde Sandvikvåg a Halhjem. Llegada a Bergen y tiempo libre para el almuerzo. Por la tarde visita panorámica de la ciudad para conocer los lugares más emblemáticos de la ciudad, incluyendo el famoso mercado de pescado y el barrio hanseático, Patrimonio de la Humanidad (UNESCO). **Alojamiento**.

Día 6º BERGEN-FIORDO DE LOS SUEÑOS-REGIÓN DE LOS FIORDOS (200 km) (ferry)
Desayuno. Hoy existe la posibilidad de realizar opcionalmente un espectacular viaje en tren ascendiendo casi 900 metros con increíbles vistas del fiordo. Salida hacia la región de los fiordos hasta llegar a Flåm, conocido pueblo a orillas del fiordo, y embarque en un crucero que nos llevará por el Sognefjord o Fiordo de los Sueños. Después continuaremos hasta nuestro alojamiento en una zona rural rodeada de naturaleza. **Cena y alojamiento**.

Día 7º REGIÓN DE LOS FIORDOS-OSLO (365 km) (ferry)
Desayuno. Continuaremos nuestra ruta a través de montañas, valles y paisajes increíbles con numerosos pueblos esparcidos por la naturaleza, tomando los correspondientes ferris de conexión, y veremos por fuera la iglesia de Borgund, una iglesia de madera que data de 1180. Por la tarde continuaremos hacia el lago Tyrifjord y llegada a Oslo. **Alojamiento**.

Día 8º OSLO-KARLSTAD (220 km)
Desayuno. Visita de la ciudad incluyendo el parque Frogner con el conjunto escultórico de Vigeland, pasando ante el Ayuntamiento, el Palacio Real, y la moderna Ópera. Tiempo libre para almorzar. Por la tarde salida hacia Suecia. Llegada a Karlstad, ubicada en el delta que forman dos de los grandes cursos de agua naturales de Suecia: el río Klara y el impresionante lago Vänern. **Alojamiento**.

Día 9º KARLSTAD-ESTOCOLMO (305 km)
Desayuno. Pequeño paseo por el centro de Karlstad: el barrio de Almen con sus casas de madera, las estatuas del duque Karl y de Eva Lisa Holtz, y Stora Torget, la plaza mayor, que aglutina toda la vida de la ciudad y la catedral. Salida hacia el Este hasta llegar a la capital sueca, construida sobre 14 islas. Rodeada por el lago Mälaren y por el mar Báltico, con sus grandes edificios públicos, los palacios, la rica historia cultural y los museos cuentan su hermosa historia de 700 años. Realizaremos una visita panorámica de la ciudad visitando el casco antiguo o "Gamla Stan" con su entramado de pequeñas plazas y callejuelas adoquinadas, y veremos los exteriores del Palacio Real, la Catedral y el Parlamento. **Alojamiento**.

Día 10º ESTOCOLMO
Desayuno. Día libre en la fascinante capital sueca. Posibilidad de realizar alguna visita opcional. **Alojamiento**.

Día 11º ESTOCOLMO
Desayuno. Traslado al aeropuerto por cuenta propia. **Fin de los servicios.**

IMPORTANTE:
- Debido a importantes eventos durante el verano, en la zona de Karlstad, el alojamiento podrá ser en Säffle.
- Se permite 1 maleta de 20 kgs por pasajero más 1 bolso de mano (máx. 10 kgs). Nos reservamos el derecho de denegar el acceso a pasajeros que excedan el limite de equipaje permitido.
- El guía acompañante puede cambiar durante el programa.
- Por razones logísticas el programa puede sufrir variaciones en el orden de las actividades o realizarse a la inversa, esto no altera ninguna de las inclusiones publicadas.

Fechas de inicio:

GARANTIZADAS

2025			
Julio	17	29	31
Agosto	7	12	19
Septiembre	2	9	16

Hoteles previstos

Ciudad	Hotel
Copenhague	Scandic Copenhagen
Aarhus	Scandic Aarhus City / Scandic The Mayor
Stavanger	Scandic Stavanger City
Bergen	Comfort Bergen/ Zander K/ Scandic Ornen
Región de los Fiordos	Kviknes / Quality Sogndal / Leikanger / Balestrand
Oslo	Scandic Solli
Karlstad	Elite Stadshotellet Karlstad / Scandic Karlstad City
Estocolmo	Scandic Malmen / Clarion Stockholm

Incluye

- Desayuno diario.
- 2 cenas de 3 platos o buffet (dias 3 y 6)
- Guía acompañante de habla hispana y portuguesa.
- Visitas panorámicas con guía local: Copenhague, Aarhus, Bergen, Oslo, Estocolmo.
- 1 noche a bordo del crucero nocturno Fjord Line Hirtshals-Stavanger, cabina seaside.
- Ferris de conexión.
- Ferry crucero por el Fiordo de los Sueños.
- Teléfono de emergencias 24 horas.

Precios por persona USD

En habitación doble	3.275 $
Suplemento habitación single	1.345 $
(*) Supl. traslados llegada Copenhague/ salida Estocolmo (mínimo 2 personas, por coche, conductor habla inglesa)	255 $

(*) Traslados en días festivos o en horario nocturno (21:00-07:00 hrs) con suplemento, consultar

Los precios están basados en los tipos de cambio practicado el día de la cotización del programa, en caso de oscilación cambial, se informaría del incremento de precio.

Herencia Judía en Polonia

6 DIAS · NOCHES · Varsovia 2. Cracovia 3. **NUEVO**

DESDE **1.230 $**

C-9666

Día 1º (Sábado) VARSOVIA

Llegada a Varsovia. Traslado al hotel (sin asistencia). **Alojamiento.**

Día 2º (Domingo) VARSOVIA

Después del **desayuno** visita de la ciudad. Empezaremos con el Palacio de la Cultura y la Ciencia, el edificio más alto de la ciudad construido en el estilo arquitectónico-sosrealista (stalinista), visitaremos los Jardines Reales de Lazienki, el parque más importante y distinguido de la capital polaca, con el monumento a Federico Chopin. Veremos los lugares de martirio durante ocupación NAZI-Alemana, la zona del antiguo Gueto, el monumento de los Héroes del Gueto, Umschlagplatz, lugar de deportación de los judíos. Seguimos con la Ruta Real, la Universidad, Palacio del Presidente, el Castillo Real. Un paseo por el Casco Antiguo de la Ciudad inscrito en la UNESCO, la columna de Segismundo, la plaza del mercado, los muros, Barbakan, la casa de Marie Curie y el Monumento del Levantamiento de Varsovia. Tiempo libre. Por la tarde recital de piano. **Cena y alojamiento.**

Dia 3º (Lunes) VARSOVIA-CZESTOCHOWA-AUSCHWITZ BIRKNEAU-CRACOVIA (280 km)

Desayuno. Salida hacia Czestochowa. Parada breve para visitar el Santuario de Jasna Gora, (sin visita guiada) con la imagen de la Virgen Negra (icono del siglo XIV), la Madonna Negra patrona de Polonia. Continuación a Oswiecim, para visitar Auschwitz-Birkneau. Visita guiada del museo del antiguo campo de concentración Nazi Alemán inscrito en la UNESCO, lugar de Martirio de la Humanidad. Llegada a Cracovia. **Cena** en restaurante folclórico regional. **Alojamiento.**

Día 4º (Martes) CRACOVIA

Desayuno. Visita guida de la ciudad por el Casco Antiguo, inscrito en la UNESCO. Subiremos a la colina de Wawel en donde veremos el Castillo de Wawel (patio) y por fuera la catedral. Paseo por el Casco Antiguo, la calle Kanonicza y Grodzka, con breve parada en el Collegium Maius (patio), la puerta de San Florian, las Lonjas de los Paños y visita en la Basílica Mariana en la cual veremos el majestuoso altar de Wit Stworz. Tiempo libre para escuchar al trompetero. **Almuerzo**. Tiempo libre para poder visitar opcionalmente el cuadro de Leonardo da Vinci "La Dama con el armiño", o realizar una excursión a las minas de sal Wieliczka, inscritas en la UNESCO y excavadas en la segunda mitad del siglo XIII, descendiendo a una profundidad de 135 metros para recorrer las galerías y cámaras subterráneas. **Alojamiento.**

Día 5º (Miércoles) CRACOVIA

Después del **desayuno**, visita de los lugares relacionadas con la vida de la Comunidad Judia. Visitaremos, en el barrio judio de Kazimierz, la singoga Remuh, el cementerio, pasearemos por la calle Szeroka e iremos al barrio Podgorze, panorámica de la plaza de los Heroes del Guetto, la Farmacia de Pankiewicz, y la Fábrica de Schindler. **Almuerzo**. Tarde libre. **Alojamiento**.

Día 6º (Jueves) CRACOVIA

Desayuno, traslado al aeropuerto (sin asistencia). **Fin de los servicios.**

Notas:

- Si el grupo fuera inferior a 8 pasajeros, el tour podrá salir con guía-conductor en minivan/minibús.
- El orden de las visitas podrá modificarse dependiendo de disponibilidad de entradas y horarios de apertura

Fechas de inicio: Sábados

GARANTIZADAS

2025					
Marzo	29				
Abril	5	12	19	26	
Mayo	3	10	17	24	31
Junio	7	14	21	28	
Julio	5	12	19	26	
Agosto	2	9	16	23	30
Septiembre	6	13	20	27	
Octubre	4	11	18	25	
Noviembre	15				
Diciembre	13				
2026					
Enero	3				
Febrero	7				

Hoteles previstos

Ciudad	Hotel	Cat.
Varsovia	Polonia Palace	P
	Novotel Centrum	P
	Radisson Blu Sobieski	P
	JM Leonardo	P
Cracovia	Novotel Centrum Krakow	P
	Inx Design	P

Incluye

- Traslado llegada/Varsovia, sin asistencia.
- Traslado salida/Cracovia, sin asistencia.
- Autocar/minibús/minivan climatizado, con guía acompañante.
- Visitas con guía local en: Varsovia, Cracovia, Auschwitz Birkenau, Barrio Judío Kazimierz.
- Desayuno buffet.
- 2 almuerzos y 2 cenas.
- Recital de piano de composiciones de Federico Chopin.
- Impuestos locales.
- Sistema de audio-auriculares.
- Seguro turístico.

Precios por persona USD (mínimo 2 personas)

En habitación doble	1.230 $
Suplemento habitación single	475 $
Suplemento pensión completa (2 almuerzos y 3 cenas)	330 $

Tras los pasos de San Juan Pablo II

ITINERARIO MODIFICADO

Para conocer los lugares más religiosos del país

DESDE **1.415 $**

C-9066

6 DIAS · NOCHES

Varsovia 3. Cracovia 2.

Día 1º (Sábado) VARSOVIA
Llegada a Varsovia. Traslado al hotel (sin asistencia). **Alojamiento.**

Día 2º (Domingo) VARSOVIA
Después del **desayuno** visita de la ciudad. Empezaremos con el Palacio de la Cultura y la Ciencia, el edificio más alto de la ciudad construido en el estilo arquitectónico-sosrealista (stalinista), visitaremos los Jardines Reales de Lazienki, el parque más importante y distinguido de la capital polaca, con el monumento a Federico Chopin. Veremos los lugares de martirio durante ocupación NAZI-Alemana, la zona del antiguo Gueto, el monumento de los Héroes del Gueto, Umschlagplatz, lugar de deportación de los judíos. Seguimos con la Ruta Real, la Universidad, Palacio del Presidente, el Castillo Real. Un paseo por el Casco Antiguo de la Ciudad inscrito en la UNESCO, la columna de Segismundo, la plaza del mercado, los muros, Barbakan, la casa de Marie Curie y el Monumento del Levantamiento de Varsovia. Tiempo libre. Por la tarde recital de piano. **Cena y alojamiento.**

Dia 3º (Lunes) VARSOVIA-CZESTOCHOWA-AUSCHWITZ BIRKNEAU-CRACOVIA (280 km)
Desayuno. Salida hacia Czestochowa. Parada breve para visitar el Santuario de Jasna Gora, (sin visita guiada) con la imagen de la Virgen Negra (icono del siglo XIV), la Madonna Negra patrona de Polonia. Continuación a Oswiecim, para visitar Auschwitz-Birkneau. Visita guiada del museo del antiguo campo de concentración Nazi Alemán inscrito en la UNESCO, lugar de Martirio de la Humanidad. Llegada a Cracovia. **Cena** en restaurante folclórico regional. **Alojamiento.**

Día 4º (Martes) CRACOVIA
Desayuno. Visita guida de la ciudad por el Casco Antiguo, inscrito en la UNESCO. Subiremos a la colina de Wawel en donde veremos el Castillo de Wawel (patio) y por fuera la catedral. Paseo por el Casco Antiguo, la calle Kanonicza y Grodzka, con breve parada en el Collegium Maius (patio), la puerta de San Florian, las Lonjas de los Paños y visita en la Basílica Mariana en la cual veremos el majestuoso altar de Wit Stworz. Paseo por la calle Szeroka por el barrio Judio Kazimierz. Tiempo para escuchar al trompetero. **Almuerzo**. Tiempo libre para poder visitar opcionalmente el cuadro de Leonardo da Vinci "La Dama con el armiño", o visitar la Fabrica de Schindler, o realizar una excursión a las minas de sal Wieliczka, inscritas en la UNESCO y excavadas en la segunda mitad del siglo XIII, descendiendo a una profundidad de 135 metros para recorrer las galerías y cámaras subterráneas. **Alojamiento.**

Día 5º (Miércoles) CRACOVIA-LAGIEWNIKI-WADOWICE-VARSOVIA (tren)
Desayuno. Visitamos el santuario de la misericordia en Lagiewniki, con el cuadro "Jesús, en ti confío". En 2002 el Papa Juan Pablo II proclamó este santuario "el centro de la Divina Misericordia mundial". Continuamos a Wadowice, pueblo en el que nació Karol Wojtyla, Santo Papa Juan Pablo II. Visitamos la Basílica donde fue bautizado, y su Casa-Museo natal. **Almuerzo.** Regreso a Cracovia y viaje en tren Intercity (2ª clase) a Varsovia. (sin asistencia) Traslado al hotel (sin asistencia). **Alojamiento.**

Día 6º (Jueves) VARSOVIA
Después del **desayuno,** traslado al aeropuerto (sin asistencia). **Fin de los servicios.**

Notas:
- Si el grupo fuera inferior a 8 pasajeros, el tour podrá salir con guía-conductor en minivan/minibús.
- El orden de las visitas podrá modificarse dependiendo de disponibilidad de entradas y horarios de apertura

Fechas de inicio: Sábados

GARANTIZADAS

2025					
Marzo	29				
Abril	5	12	19	26	
Mayo	3	10	17	24	31
Junio	7	14	21	28	
Julio	5	12	19	26	
Agosto	2	9	16	23	30
Septiembre	6	13	20	27	
Octubre	4	11	18	25	
Noviembre	15				
Diciembre	13				
2026					
Enero	3				
Febrero	7				

Hoteles previstos

Ciudad	Hotel	Cat.
Varsovia	Polonia Palace	P
	Novotel Centrum	P
	Radisson Blu Sobieski	P
	JM Leonardo	P
Cracovia	Novotel Centrum Krakow	P
	Metropolis Design	P
	Inx Design	P

Incluye

- Traslados: llegada/salida Varsovia, sin asistencia.
- Autocar/minibús/minivan climatizado, con guía acompañante.
- Visitas con guía local en: Varsovia, Cracovia, Auschwitz Birkenau, Wadowice, Lagiweniki.
- Tren Cracovia-Varsovia (2ª clase, sin asistencia).
- Desayuno buffet.
- 2 almuerzos y 2 cenas.
- Recital de piano en Varsovia.
- Impuestos locales.
- Entradas, según programa: Catedral de San Juan en Varsovia, Auriculares en Auschwitz-Birkenau, y Basílica Mariana en Cracovia, Casa-Museo Juan Pablo II.
- Sistema de audio-auriculares.
- Seguro turístico.

Precios por persona USD (mínimo 2 personas)

En habitación doble	1.415 $
Suplemento habitación single	475 $
Suplemento pensión completa (2 almuerzos y 2 cenas)	330 $

Maravillas de Polonia

8 DIAS — NOCHES

Varsovia 2. Lublin 1.
Wroclaw 1. Cracovia 3.

DESDE
1.540 $

C-9087

Día 1º (Domingo) VARSOVIA
Llegada al aeropuerto de Varsovia. Traslado al hotel. **Alojamiento.**

Día 2º (Lunes) VARSOVIA
Después del **desayuno**, visita guiada por Varsovia. Un ambiente especial reina en el casco antiguo (Stare Miasto), completamente reconstruido después de la guerra y reconocido como Patrimonio de la Humanidad por la Unesco. Las callejuelas están bordeadas por edificios de los siglos XV y XVIII y rodeadas de restos de murallas con fosas y barbacanas. La Plaza del Mercado es de gran belleza. Las construcciones que bordean las calles que forman la Vía Real son en su mayor parte edificios históricos. **Almuerzo**. A continuación, daremos un paseo por el parque Lazienki. **Cena y alojamiento**.

Día 3º (Martes) VARSOVIA-KAZIMIERZ DOLNY-LUBLIN
Después del **desayuno**, salida hacía Kazimierz Dolny. Visita guiada de esta ciudad situada en los márgenes del río Vístula. Entre sus monumentos destacan la iglesia de San Juan el Bautista. Su centro histórico es un destino turístico conocido donde entraremos a su sinagoga. **Almuerzo** y continuación a Lublin, ciudad de gran riqueza patrimonial, con edificios que datan desde los albores del estado polaco hasta la Edad Media y el Renacimiento. En el casco histórico se encuentran edificaciones de estilo gótico, barroco. **Cena y alojamiento.**

Día 4ª (Miércoles) LUBLIN-LODZ-WROCLAW
Desayuno. Salimos con dirección a Lodz, una ciudad que destaca por su arquitectura Art Nouveau, su animada vida nocturna y la escuela de cine polaca más famosa. Tour de orientación con el guía acompañante de esta hermosa ciudad y **almuerzo**. Por la tarde continuación hacía Wroclaw, la «Venecia polaca». **Cena y alojamiento**.

Día 5º (Jueves) WROCLAW-CRACOVIA
Después del **desayuno** visita de Wroclaw, bella ciudad donde más de 100 puentes y pasarelas atraviesan el Oder y sus ramificaciones. En el centro de la Gran Plaza (Rynek) está el ayuntamiento gótico (Ratusz), uno de los más grandes de Europa, auténtica perla de la arquitectura profana de Silesia con sus pináculos y su reloj astronómico. La catedral, obra maestra del gótico (entrada NO incluida), así como la Universidad (visita por fuera), por la que pasaron numerosos premios Nobel. **Almuerzo**. Continuación a Cracovia. **Cena y alojamiento**.

Día 6º (Viernes) CRACOVIA
Desayuno. Visita de la ciudad de Cracovia. Reconocida como Patrimonio de la Humanidad por la UNESCO, es una de las más bellas ciudades del mundo. Visita del centro con la Plaza del Mercado y de la fortaleza de Wawel (vista por fuera). La antigua residencia de los reyes polacos que es al tiempo ciudadela, castillo florentino y catedral gótica. **Almuerzo** durante la visita. Tarde libre. Posibilidad de realizar una excursión en opcional a Las Minas de Sal en Wieliczka, Patrimonio de la Humanidad. **Cena y alojamiento**.

Día 7º (Sábado) CRACOVIA
Desayuno. Por la mañana visita del barrio judío Kazimierz, que fue uno de los cinco grandes guetos creados durante la ocupación de Polonia en la Segunda Guerra Mundial. Siete sinagogas se mantienen todavía aquí y muchas están abiertas para el turismo. **Almuerzo**. Tarde libre. Posibilidad de realizar una excursión en opcional para visitar Auschwitz. **Cena y alojamiento**.

Día 8º (Domingo) CRACOVIA
Desayuno. Traslado al aeropuerto. **Fin de los servicios.**

Notas:
- Nos reservamos el derecho de trabajar con hoteles sin categorización oficial cuya calidad y categoría corresponden a hoteles de 3 ó 4 estrellas respectivamente y que se utilizan para el presente producto.
- Durante congresos y eventos especiales nos reservamos el derecho de ofrecer hoteles alternativos 3 ó 4 estrellas en las ciudades indicadas o en sus alrededores.
- Este programa se puede realizar en sentido inverso. El itinerario podrá sufrir modificaciones, pero el contenido y las visitas serán siempre respetados.

Fechas de inicio: Domingos

2025

Junio	29
Julio	27
Agosto	17

Incluye

- Traslados llegada/Varsovia, salida/Cracovia. (tiempo máximo de espera en aeropuerto a la llegada 1 hr.)
- Autocar con guía acompañante (bilingüe español-francés) (desde el día 2º al 7º).
- Visitas según programa.
- Audioguía.
- Visitas con guía local en Varsovia, Kazimierz Dolny, Lublin, Wroclaw y Cracovia.
- Desayuno diario,
- 6 almuerzos y 6 cenas.
- Entradas: Kazimierz Dolny: Sinagoga
- Seguro turístico.

Hoteles previstos

Ciudad	Hotel	Cat.
Varsovia	Crowne Plaza	4*
	Golden Tulip	4*
	Radisson Sobieski	4*
	Novotel	4*
	Mercure	4*
Lublin	Focus Hotel Premium	4*
Wroclaw	HP Park Plaza	4*
	Haston City	4*
	Invite	4*
Cracovia	Swing	4*
	Novotel City West	4*
	Q Plus Hotel	4*
	Galaxy	4*
	Double Tree	3*

Precios por persona USD

En habitación doble	1.540 $
Suplemento habitación single	550 $

Polonia de Sur a Norte

con extensión Masuria y Guarida del Lobo

9 DIAS C-90986

10 DIAS C-909862

Varsovia 3. Cracovia 2.
Wroclaw 1. Torun 1. Gdansk 1/2.

DESDE **1.650 $**

Día 1º (Sábado) VARSOVIA
Llegada a Varsovia. Traslado al hotel (sin asistencia) **Alojamiento.**

Día 2º (Domingo) VARSOVIA
Desayuno. Visita de la ciudad. Empezaremos con el Palacio de la Cultura y la Ciencia, el edificio más alto de la ciudad construido en el estilo arquitectónico – sosrealista (stalinista), visitaremos los Jardines Reales de Lazienki, el parque más importante y distinguido de la capital polaca, con el monumento a Federico Chopin. Veremos los lugares de martirio durante la ocupación NAZI-Alemana, la zona del antiguo Gueto, monumento a los Héroes, Umschlagplatz, lugar de deportación de los judíos. Seguimos con la Ruta Real, Universidad, Palacio del Presidente, Castillo Real, columna de Segismundo, plaza del mercado, los muros de la Barbakan, casa de Marie Curie, Monumento del Levantamiento de Varsovia. Tiempo libre. Por la tarde Recital de piano en Varsovia. **Cena y alojamiento.**

Día 3º (Lunes) VARSOVIA-CZESTOCHOWA-AUSCHWITZ BIRKNEAU-CRACOVIA (280 km)
Desayuno. Salida hacia Czestochowa, con breve parada para ver la imagen de la Virgen Negra (sin visita guiada). Continuación a Oswiecim, para visitar Auschwitz-Birkneau, visita guiada al museo del antiguo campo de concentración Nazi Alemán, inscrito en la UNESCO, lugar de Martirio de la Humanidad. Continuación a Cracovia. **Cena** en restaurante folclórico. **Alojamiento**.

Día 4º (Martes) CRACOVIA
Desayuno. Visita de la ciudad: Casco Antiguo inscrito en la UNESCO, subiremos a la colina de Wawel en donde veremos el Castillo de Wawel (patio), Catedral (exterior). Paseo por el casco antiguo, la calle Kanonicza y Grodzka, con breve parada en el Collegium Maius (patio), la Puerta de San Florian, las Lonjas de los Paños, y visita de la Basílica Mariana, con su majestuoso altar de Wit Stworz. Tiempo para escuchar el trompetero. **Almuerzo**. Tarde libre con posibilidad de realizar excursiones opcionales, como las minas de sal Wieliczka inscritas en la UNESCO y excavada en la segunda mitad del siglo XIII, y un paseo por el barrio Judio de Kazimierz. O visitar la exposición con el cuadro "La Dama con el armiño" de Da Vinci, o visitar la fábrica Schindler. **Alojamiento**.

Día 5º (Miércoles) CRACOVIA-WROCLAW (260 km)
Desayuno y salida a Wroclaw. **Almuerzo**. Visita de la ciudad: Universidad (exterior), Plaza Principal, casa de los Gnomos y Hansel y Gretel, Ayuntamiento, plaza de las flores. Continuaremos el paseo a través de los puentes sobre los canales del rio Odra hasta la isla de Ostrow Tumski y visitamos la catedral de San Juan Bautista. Resto del tiempo libre. Podrán en opcional pasear en barco atravesando los puentes y canales del río Odra. **Alojamiento**.

Día 6º (Jueves) WROCLAW-POZNAN-TORUN (320 km)
Desayuno y salida hacia Poznan. Visita panorámica de la ciudad. Veremos los cabritos en el Ayuntamiento, Casco Antiguo de la ciudad, la antigua Plaza del Mercado, museo de Artes Decorativas, las fuentes de Marte y Apollo, la Iglesia Fara (interior), plaza de la Libertad, el castillo (exterior). Continuación hacia Torun, inscrito en la UNESCO y ciudad natal del astrónomo Copérnico. Llegada y visita guiada de la ciudad que es perla de la arquitectura gótica de Polonia. Veremos la casa donde nació el astrónomo polaco Nicolás Copérnico, el Ayuntamiento, el cauce del río Vístula, la Corte de Artus, la Universidad, las Murallas de la Ciudad. Recomendamos las galletas de Jengibre (Pierniki de Copernico). **Cena y alojamiento**.

Día 7º (Viernes) TORUN-MALBORK-SOPOT-GDANSK (280 km)
Desayuno y mañana libre. Viaje a la Triciudad. Parada en Malbork. Visita del Castillo Teutónico de Malbork, invencible capital de los caballeros de la Orden Teutónica. Hoy dia es un museo. Los caballeros fueron la última Orden que participó en las cruzadas. A tierras polacas fueron invitados en el año 1226 por el duque polaco Konrad Mazowiecki para cristianizar pueblos bárbaros de Inflanty, Pomerania, Masuria. Formaron un complejo de castillos - fortalezas en la parte Noreste de Polonia. El mas grande es Malbork que fue la capital hasta el siglo XVI. Castillo que nunca fue vencido. Visita del castillo Alto, Medio y del museo de Ambar en Malbork. **Almuerzo.** Viaje al mar Baltico a Gdansk. En ruta pararemos en Sopot, donde daremos un paseo por la playa del Mar Báltico y la rambla de Monte Cassino. Tiempo para descansar y visitar por su cuenta el muelle de madera mas largo de Europa. Llegada a Gdansk. **Alojamiento**.

Día 8º (Sábado) GDANSK-VARSOVIA
Desayuno, visita panorámica de la ciudad, la calle Mariacka, Barbacana, la Puerta Dorada, la Puerta Verde, el Ayuntamiento, la Fuente de Neptuno, entrada a la Iglesia Gotica de Sta. Maria, la iglesia de ladrillo más grande de Europa, paseo por la calle Mariacka llamada la calle del Ambar, veremos por fuera la antigua Grua Medieval y pasearemos por la rambla del rio Motlava. Paseo en barco por el puerto de Gdansk con panoramica del famoso astillero de Gdansk, la peninsula Westerplatte hasta a la bahia en el mar Baltico (45 min). Tiempo libre. **Almuerzo**. En opcional podrá asistir a un concierto de órgano en la Catedral de Oliva, visitar los barrios comunistas, los astilleros, casa de Lech Walesa, así como visitar el Museo de la II Guerra Mundial. Opcionalmente podrá regresar a Varsovia en tren Pendolino (alta velocidad) 2ª clase, duración aprox. 3 horas sin asistencia. Por la tarde regreso a Varsovia. Llegada y **alojamiento.**

PASAJEROS QUE TOMEN LA EXTENSIÓN DE LOS LAGOS DE MASURIA CON VISITA A LA GUARIDA DEL LOBO
No regresan a Varsovia, pasarán la noche en Gdansk.

Día 9º (Domingo) GDANSK-GIZYCKO-MASURIA-VARSOVIA (330km)
Después del **desayuno** viajaremos a la región de los 1.000 lagos, llamada Masuria. (hasta 1945 llamada Ost Prussen - Prusia del Este). Durante la ruta a Masuria pararemos en Gierloz para visitar los cuarteles generales de Hitler, el conjunto de 80 bunquers construido en 1941 por los Nazis sobre pantanos. Formaban parte de un complejo de bases militares que eran cuarteles generales del ejército alemán durante la II GM. Wolfschanze estaba protegida y camuflado de varias formas, más de 54.000 minas de diferentes tipos. Aquí en 1944 tuvo lugar el atentado a Hitler –operación WALKIRIA- organizado por Claus Schenk Von Stauffenberg apoyado por parte de la generalicia Nazi, lo que muestra la película Valquiria. Continuación a Gizycko, llamada la capital de los navegadores. Daremos un paseo en barco (1 hr) por los lagos Negocin y Tajty, atravesando a su vez los canales. **Almuerzo** en restaurante regional. Regreso a Varsovia. Llegada y Alojamiento.

Día 10º (Lunes) VARSOVIA
Desayuno. Traslado al aeropuerto (sin asistencia). **Fin de los servicios.**

Día 9º (Domingo) VARSOVIA
Desayuno. Traslado al aeropuerto (sin asistencia). **Fin de los servicios.**

Notas:
- Si el grupo fuera inferior a 16 pasajeros, el tour podrá salir con guía-conductor en minibús (hasta 16) / minivan (hasta 8).
- El orden de las visitas podrá modificarse dependiendo de disponibilidad de entradas y horarios de apertura.
- Si los barco no operaran por razones climatológicas, como alternativa se ofrecerá una visita al museo.
- **Posibilidad de comenzar el domingo** y en este caso la visita de Varsovia se realizaría el penúltimo dia al regreso a Varsovia.

Fechas de inicio: Sábados

GARANTIZADAS

(Posibilidad de comenzar los domingos)

2025					
Marzo	29				
Abril	5	12	19	26	
Mayo	3	10	17	24	31
Junio	7	14	21	28	
Julio	5	12	19	26	
Agosto	2	9	16	23	30
Septiembre	6	13	20	27	
Octubre	4	11	18	25	
Noviembre	15				
Diciembre	13				
2026					
Enero	3				
Febrero	7				

Precios por persona USD
(mínimo 2 personas)

Marzo, Abril, Julio y Agosto	
En habitación doble	1.650 $
Suplemento habitación single	620 $
Suplemento pensión completa	510 $
Mayo, Junio, Septiembre, Octubre, Noviembre, Diciembre. 2026: Enero, Febrero	
En habitación doble	1.685 $
Suplemento habitación single	620 $
Suplemento pensión completa	510 $

CON EXTENSIÓN DE LOS LAGOS DE MASURIA Y VISITA A LA GUARIDA DEL LOBO
Programa 10 días. Del 29/Marzo al 25/Octubre

En habitación doble	2.175 $
Suplemento habitación single	785 $

Incluye

- Traslados: llegada/salida Varsovia, sin asistencia.
- Autocar climatizado, con guía acompañante.
- En caso de Tren pendolino Gdansk-Varsovia (2ª clase, duración aprox 3 hrs, sin asistencia).
- Traslados salida/llegada en estación de tren, sin asistencia.
- Visitas con guía local en: Varsovia, Cracovia, Auschwitz Birkenau, Wroclaw, Gdansk, Torun y Poznan.
- Desayuno buffet.
- 4 almuerzos y 3 cenas.
- Impuestos locales.
- Seguro turístico.
- Entradas, según el programa: Auriculares en Auschwitz-Birkenau, y Basílica Mariana en Cracovia, catedral de San Juan Bautista en Wroclaw, Iglesia Fara en Poznan, Castillo de Malbork y museo del Ambar en Malbork, Iglesia de Sta. María en Gdansk, Paseo en barco en Gdansk.
- Recital de piano de composiciones de Federico Chopin.
- Sistema de audio-auriculares.
- Extensión a Masuria: Barco por los lagos y canales y visita en la Guarida del Lobo

Hoteles previstos

Ciudad	Hotel	Cat.
Varsovia	Polonia Palace / Novotel Centrum	P
	Radisson Blu Sobieski	P
Cracovia	Novotel Centrum Krakow	P
	Hotel INX Design	P
Wroclaw	Jana Pawła II	P
Torun	Filmar	P
Gdansk	Qubus / Admiral / Sadova	P

Maravillas de Madeira

8 DIAS NOCHES Funchal 7.

DESDE
1.540 $

C-90801

Día 1º (Miércoles) FUNCHAL
Llegada a Funchal. Traslado al hotel. **Cena y alojamiento.**

Día 2º (Jueves) FUNCHAL
Desayuno. Por la mañana, reunión con nuestro equipo local que le dará la bienvenida a Madeira. **Almuerzo**. Tarde libre. Posibilidad de realizar una excursión opcional a los jardines de dos quintas en Funchal, Jardín botánico de Quinta do Bom Sucesso y el magnífico jardín de la Quinta Vigia. **Alojamiento.**

Día 3º (Viernes) FUNCHAL-
EXCURSIÓN AL ESTE DE MADEIRA
Desayuno. Salida hacia Monte. Visita de la iglesia y tumba del emperador Carlos I de Austria. Opcional, a pagar en el lugar: un paseo en los trineos de mimbre guiados por dos hombres en canotaje desde la plaza de la iglesia, descenso de 1,5 km en "Carros de Cestos". Continuación hasta la punta de São Lourenço, que ofrece una vista excepcional de ambos lados de la isla. Continuación hacia la costa noreste con el pueblo de Porto da Cruz, luego, descubriremos Santana, famosa por sus casas con techos de paja. **Almuerzo** en Faial. Continuación hasta Pico do Arieiro, el segundo punto más alto de Madeira que culmina a 1.810 m, pasando por el paso de Poiso a 1.400 m. Paso por el mirador de Garajau, famoso por su estatua de "Cristo Rei" frente al mar. Regreso al hotel. **Cena y alojamiento**.

Día 4º (Sábado) FUNCHAL
Desayuno. Visita guiada de Funchal. Descubriremos el casco antiguo pasando por la "Rua Santa Maria". Visitaremos el "Mercado dos Lavradores", con sus increíbles exhibiciones de verduras y frutas exóticas. Visita de una fábrica de bordados con sus talleres y tienda. Visita de la catedral Sé. **Almuerzo**. Tarde libre. Posibilidad de realizar en opcional una excursión marítima a bordo de la réplica de la carabela de Cristóbal Colón. **Cena y alojamiento**.

Día 5º (Domingo) FUNCHAL
Desayuno. Día libre para seguir descubriendo Funchal. **Almuerzo** en restaurante u hotel. Posibilidad de realizar alguna excursión opcional. **Cena y alojamiento**.

Día 6º (Lunes) FUNCHAL-
EXCURSIÓN AL OESTE DE MADEIRA
Desayuno. Salida hacia Quinta Grande, luego Ribeira Brava para visitar su iglesia. Continuación hacia Ponta do Sol y Madalena do Mar. Visita de una plantación de pátanos, luego subiremos a la meseta de Paul da Serra. Continuación hacia la costa oeste con una parada en Porto Moniz y sus famosas piscinas naturales excavadas en lava. Dependiendo de las condiciones climáticas posibilidad de baño en las piscinas naturales, con pago. Paso por la fabulosa carretera de la cornisa, excavada en la roca, que conduce al pueblo de São Vicente. Tiempo libre en el pueblo. Continuación hasta el puerto Encumeada, el Valle de la Serra de Agua, un magnífico bosque húmedo subtropical clasificado por la UNESCO. Camino a través de muchos pueblos pequeños hasta el acantilado de Cabo Girão, el tercero más alto del mundo.**Almuerzo** durante la excursión. Regreso al hotel. **Cena y alojamiento**.

Día 7º (Martes) FUNCHAL, EXCURSIÓN HACIA
PICO DOS BARCELOS, EIRA DO SERRADO,
CAMARA DE LOBOS, FUNCHAL HISTÓRICO
Desayuno. Salida hacia el mirador Pico dos Barcelos, que ofrece una espectacular vista de 360 grados sobre la bahía de Funchal. Continuación hacia Eira do Serrado para disfrutar de un panorama del valle. Continuación hacia el puerto pesquero más importante de Madeira: Câmara de Lobos. **Almuerzo**. Por la tarde, descubra el histórico Funchal con la plaza municipal donde se encuentran la Iglesia de San Juan Evangelista, el ayuntamiento, el tribunal y la Universidad de Madeira. Visita del Museo de Arte Sacro con sus pinturas y esculturas religiosas, así como su colección de pinturas y orfebrería de la época flamenca. Parada en la bodega Pereira d'Oliveiras para una degustación de vinos de Madeira y un tradicional "bolo de mel". Regreso al hotel. **Cena y alojamiento**.

Día 8º (Miércoles) FUNCHAL
Desayuno. Traslado al aeropuerto de Funchal. **Fin de los servicios.**

Notas:
- El programa se puede también realizar en sentido inverso. Además, el itinerario podrá sufrir modificaciones, pero el contenido de programa de visitas y entradas será siempre respetado.
- Nos reservamos el derecho de trabajar con hoteles sin categorización oficial cuya calidad y categoría corresponden a hoteles de 3 ó 4 estrellas respectivamente y que se utilizan para el presente producto. En fechas de congresos y eventos especiales nos reservamos el derecho de ofrecer hoteles alternativos 3*/4* en las ciudades indicadas o en sus alrededores.
- El itinerario está sujeto a posibles cambios, debido a condiciones meteorológicas u operativas.

Fechas de inicio: Miércoles

2025			
Mayo	28		
Junio	4	11	25
Julio	9		
Agosto	13		
Septiembre	3		

Hoteles previstos

Hotel	Cat.
Vila Gale Santa Cruz	4*
Enotel Magnolia	4*
Enotel Santo da Serra	4*
Vila Baleira	4*

Precios por persona USD

En habitación doble	1.540 $
Suplemento habitación single	490 $

Incluye

- Traslados llegada y salida Funchal. (tiempo máximo de espera en aeropuerto a la llegada 1 hr.)
- Presencia de guía acompañante durante las excursiones desde el día 2º al 7º (bilingüe español-francés).
- Media pensión en el hotel, 6 almuerzos en restaurantes durante las excursiones o en el hotel (una bebida incluida durante los almuerzos, solo en restaurantes).
- Incluye agua del grifo y una bebida por persona en los restaurantes.
- Excursiones y visitas según programa.
- Entradas a: Monte: La Iglesia y la tumba de Carlos I / Funchal: Fábrica de bordados, la catedral Sé, la bodega Pereira d'Oliveira con cata de vinos, el museo de arte sacro / Riveira Brava: la iglesia / Madalena do Mar: plantación de plátanos / Cabo Girão: la plataforma de cristal suspendida.
- Seguro turístico

Irlanda Tradicional

Con los acantilados de Moher y la famosa fortaleza de la Roca de Cashel

6 DIAS · NOCHES

Dublín 3. Galway 1. Cork 1.

DESDE
1.360 $

C-962

Día 1° (Martes) DUBLIN
Llegada a Dublín y traslado al hotel**. Alojamiento.**

Día 2° (Miércoles) DUBLIN
Alojamiento y desayuno. Día libre para pasear por la capital de la República de Irlanda. Podrán visitar los principales atractivos de la ciudad, La Aduana, Castillo de Dublín y el Parque Phoenix, no se pierdan la Universidad del Trinity College y la Catedral Protestante de San Patricio…

Día 3° (Jueves) DUBLIN-CLONMACNOISE-ATHLONE-GALWAY (240 km)
Desayuno. Salida a las 07:50 hrs. Viajamos hacia el Oeste de Irlanda. Visitaremos el Monasterio de Clonmacnoise fundado por San Ciaran en el siglo IV. Pasaremos por Athlone donde tendremos tiempo libre para almorzar y seguiremos hasta la ciudad de Galway, "Ciudad de las Tribus", y tercera en importancia. Visita panorámica a pie para conocer las calles de Galway incluyendo El Arco de España, La Iglesia Protestante y El Castillo de Lynch. Conocerán el por qué nacieron los famosos pubs irlandeses. Verán la última Catedral Católica levantada en Irlanda en 1965. Galway tiene un ambiente especial. Querrán volver! Tendrán tiempo libre para recorrer por su cuenta su encantador centro comercial. **Cena y alojamiento.**

Día 4° (Viernes) GALWAY-ACANTILADOS DE MOHER-LIMERICK-CORK (255 km)
Desayuno. Viajamos al Sur hacia los Acantilados de Moher. Antes cruzaremos El Burren, término que en gaélico significa Terreno Rocoso. Una importante extensión de tierra caliza, frente al Atlántico. Lugar protegido por la Unesco. Al llegar a los Acantilados de Moher, experimentarán el sentido de la libertad. 200 metros de altura sobre el nivel del mar y 8 Km de extensión. Salida hacia la ciudad de Limerick donde tendremos tiempo libre para pasear por sus calles y almorzar. Continuación hasta llegar al Condado de Cork, "El Valle del Oro", por su gran producción de cebada, que convirtió a Cork en una de las principales productoras de whiskey del país. Visita panorámica de Cork pasando por la iglesia de Santa Ana Shandon, el reloj de la mentira y La Catedral Protestante de San Finbar. Cork como Venecia, es una ciudad construida sobre agua y es donde se encuentra el importantísimo Puerto comercial, uno de los puertos más grandes del mundo, después de Sidney y San Francisco. **Alojamiento.**

Día 5° (Sábado) CORK-ROCA DE CASHEL-DUBLIN (260 km)
Desayuno. Salida hacia la Roca de Cashel, fortaleza anterior a la invasión normanda que fue cedida al poder eclesiástico y está ligada a mitologías locales de San Patricio, patrón de Irlanda. En este lugar Oliverio Cromwell, en 1647, termina con la matanza de 3.000 personas. Tiempo libre para fotografiar la impresionante fortaleza y pasear por sus calles. Continuaremos hacia Dublín donde llegaremos a la hora del almuerzo. Resto del tiempo libre para disfrutar de la ciudad, realizar compras. **Alojamiento.**

Día 6° (Domingo) DUBLIN
Desayuno. A la hora indicada traslado al aeropuerto. **Fin de los servicios.**

Acantilados de Moher

Fechas de inicio: Martes

GARANTIZADAS

2025					
Abril	8	22			
Mayo	6	13	20	27	
Junio	3	10	17	24	
Julio	1	8	15	22	
Agosto	5	12	19		
Septiembre	2	9	16	23	30
Octubre	7	14	21		
Noviembre	18				
Diciembre	9				
2026					
Enero	13				
Febrero	10				
Marzo	10				

Incluye

- Traslados: llegada/salida Dublín.
- Autocar con guía acompañante.
- 1 maleta (máx. 30 kgs) por persona.
- Desayuno diario
- 1 cena.
- Entradas al Monasterio de Clonmacnoise, Acantilados de Moher y parada para fotos exteriores en Roca de Cashel.
- Seguro turístico

Hoteles previstos

Ciudad	Hotel	Cat.
Dublín	Iveagh Garden / Croke Park	P
Galway	Connacht Shannon Spring / Lough Rea Hotel & Spa	T P
Cork	Imperial / River Lee / Garryvoe / Acton Hotel Kinsale	P

Precios por persona USD

En habitación doble	1.485 $
Suplemento habitación single	505 $
2026: Enero 13, Febrero 10, Marzo 10	
En habitación doble	1.360 $
Suplemento habitación single	405 $

Tesoros de Escocia

Para descubrir lo más atractivo e importante de este país y sus joyas desconocidas ocultas

ITINERARIO MODIFICADO

8 DIAS

NOCHES

Edimburgo 3. Aberdeen 1. Highlands 1. Costa Oeste 1. Zona de los lagos 1.

DESDE **1.985 $**

C-9378

Día 1º EDIMBURGO

Llegada a Edimburgo, capital de Escocia. Traslado al hotel. **Alojamiento.**

Día 2º EDIMBURGO

Desayuno. Salida a las 8:20 hrs para la visita de la ciudad, incluyendo entrada al Castillo de Edimburgo. Tarde libre, con posibilidad de visitar la elegante "Georgian New Town" del siglo XVII y el histórico "Old Town". Edimburgo se considera la segunda ciudad más visitada del Reino Unido después de Londres y es también sede del parlamento escocés desde 1999. El edificio del parlamento es impresionante, vale la pena visitar su espacio verde en los jardines de Princess Street. **Alojamiento.**

Día 3º EDIMBURGO-FIFE-ST ANDREWS-DUNDEE-GLAMIS CASTLE-ABERDEEN

Desayuno. Salida las 8:20 hrs hacia el norte cruzando el famoso Forth Bridge, con sus vistas panorámicas al "Firth of Forth", y viajaremos por el Reino de Fife en ruta hacia St Andrews, famosa a nivel mundial por ser la cuna del golf y sede de la Universidad más antigua de Escocia. Aquí, estudiaron el Príncipe Guillermo y Kate Middleton. Se verán por fuera la Catedral y el Castillo de St Andrews antes de seguir hacia la ciudad costera de Dundee, dónde habrá tiempo libre para almorzar. Salimos de Dundee hacia el norte, camino al castillo de Glamis. La casa familiar de la reina madre y el lugar de nacimiento de la Princesa Margarita, hermana de la Reina Isabel II. Glamis es un magnífico ejemplar de castillo fortificado con añadidos posteriores para convertirlo en casa señorial. Haremos una visita del Castillo Glamis. Antes de llegar a la ciudad de Aberdeen haremos una parada fotográfica del castillo de Dunottar, situado en la costa en unos impresionantes acantilados Dunnottar. **Cena y alojamiento.**

Día 4º ABERDEEN-ELGIN-WHISKY TRAIL-INVERNESS-HIGHLANDS

Desayuno. Al salir de la ciudad portuaria de Aberdeen pasaremos por la catedral y la universidad en el casco viejo y continuaremos nuestra ruta por los Highlands hasta llegar a Elgin. En Elgin visitaremos su bella catedral medieval y después tendremos la oportunidad de probar una cata de Whiskey. Tiempo libre para almorzar. De camino haremos una breve parada en el campo de batalla de Culloden antes de proceder a la ciudad de Inverness, capital de las tierras altas. Visita panorámica a pie por la ciudad, recorriendo sus calles principales, cruzando el río Ness y admirando su castillo. **Cena y alojamiento.**

Día 5º HIGHLANDS-LAGO NESS-ISLA DE SKYE/ COSTA OESTE ESCOCIA

Desayuno. Salida hacia al Lago Ness en busca de su ancestral huésped "Nessie". Podrán ver el Lago Ness desde las orillas donde realizaremos una visita a las Ruinas Castillo de Urquhart con vistas hacia el lago. Continuaremos por las orillas del lago hacia el oeste pasando por el romántico Castillo Eilean Donan, hasta llegar a la mística Isla de Skye. Recorreremos los panoramas espectaculares de la isla disfrutando de vistas extraordinarias de los Cuillin Hill y llegaremos para ver la catarata Mealt y la roca Kilt. **Cena y alojamiento.**

Día 6º COSTA OESTE ESCOCIA / ISLA DE SKYE-GLENCOE-ZONA DE LOS LAGOS

Desayuno. Comenzaremos el día con un viaje en ferry desde Armadale en Skye hasta el puerto de Mallaig, ubicado en la costa continental de Escocia. Navegaremos por el "Camino de las Islas", una ruta marítima considerada como una de las más bellas del mundo, disfrutando de paisajes espectaculares y pueblos encantadores. Continuaremos nuestro viaje hacia el sur por tierra, pasando por Fort William, una ciudad ubicada al pie de Ben Nevis, la montaña más alta de las Islas Británicas. Nos adentraremos en el histórico y hermoso Valle de Glencoe, escenario de la trágica masacre de Glencoe en 1692. Viajaremos por las montañas de Buchaille Etive Moor, donde disfrutaremos de vistas impresionantes de cumbres nevadas y valles verdes. Nuestro camino nos llevará a las orillas del Lago Awe, un lago de aguas cristalinas rodeado de montañas y bosques. Llegaremos al pueblo de Inveraray, famoso por su majestuoso Castillo de Inveraray, residencia ancestral del Clan Campbell. **Cena y alojamiento.**

Día 7º ZONA DE LOS LAGOS-LAGO LOMOND-STIRLING-EDIMBURGO

Desayuno. Bordearemos el atractivo Lago Fyne, famoso por sus ostras y sus paisajes espectaculares. Continuaremos hacia el sureste hasta llegar a orillas del Lago Lomond el lago más grande de Gran Bretaña y uno de los lugares más cautivadores de toda Escocia. Después, nos dirigiremos al este hasta el histórico pueblo de Stirling, donde se originó uno de los enfrentamientos más importantes de las guerras de independencia entre Escocia e Inglaterra. En 1297, William Wallace lideró al ejército escocés a la victoria en la batalla de Stirling Bridge (famosa por la película de Braveheart) convirtiéndose en el líder indiscutible de la resistencia contra los ingleses. Visitaremos el Castillo de Stirling, situado sobre un promontorio rocoso que domina la región y tiene unas vistas panorámicas impresionantes. Regreso a Edimburgo. **Alojamiento.**

Día 8º EDIMBURGO

Desayuno. Tiempo libre hasta la hora del traslado al aeropuerto. **Fin de los servicios.**

Notas:

- **Alojamiento en la Isla de Skye:** Debido a la gran demanda hotelera en los meses de verano, no se puede garantizar el alojamiento en la Isla de Skye. En algunas salidas, los clientes se alojarán en el Hotel Gairloch (en Gairloch o similar). El itinerario se modificará para que los clientes disfruten de más tiempo en la Isla de Skye el día 6º del itinerario, minimizando así el impacto del cambio de alojamiento. Este cambio se puede comunicar hasta 30 días antes de la salida del tour.
- **Demanda en Escocia**: Debido a la gran demanda que existe durante los meses de junio, julio, agosto y septiembre, es posible que haya cambios en los hoteles previstos o que se ofrezcan hoteles similares a los publicados. En algunas fechas, el tour puede realizarse a la inversa, es decir, saliendo de Edimburgo el día 2º y pasando dos noches en Edimburgo al final del tour (incluida la panorámica de la ciudad). Estos cambios se comunicarán con antelación.
- Algunos de los hoteles utilizados son edificios protegidos que significa que en algún hotel es posible que no haya ascensor.
- En caso de no poder visitar una destilería de whiskey por razones operativas, se hará una parada en ruta para que los clientes puedan tener la experiencia de una cata típica escocesa.

Fechas de inicio:

GARANTIZADAS

2025												
Abril	13	16	20	27								
Mayo	4	11	18	25								
Junio	1	4	8	11	15	18	22	25	29			
Julio	2	6	9	13	16	18	20	23	26	28	30	
Agosto	3	6	10	13	17	20	24	27	31			
Septiembre	3	7	10	13	17	20	27					
Octubre	4	11	18									

Hoteles previstos

Ciudad	Hotel	Cat.
Edimburgo	Holiday Inn Express Edinburgh City Center	3*T
	Hampton by Hilton Edinburgh	3*T
	Holiday Inn Edinburgh	3*T
	Ibis Edinburgh Centre South Bridge	3*T
Aberdeen	Park Inn Aberdeen	3*T
	Leonardo Aberdeen	3*T
	Aberdeen Douglas Hotel	T
Highlands	MacDonald Aviemore	3*T
	Highland Hotel Aviemore	3*T
	Highlander Hotel	T
	Coylumbridge	P
Costa Oeste	Kings Arms (Isla de Skye) / Dunollie	3*T
	Kyle Hotel (Kyle of Lochalsh)	3*T
	Gairloch Hotel (Gairloch)	3*T
Zona de los lagos	Loch Long Hotel / Inveraray Inn Hotel / Dalmaly	T

Incluye

- Traslados llegada/salida Edimburgo.
- Autocar con guía acompañante.
- 1 maleta (máx. 30 kgs) por persona.
- Desayuno diario.
- 4 cenas.
- Entradas al Castillo de Edimburgo, experiencia de cata de whisky, Castillo de Glamis, Ferry desde la Isla de Skye, Ruinas del Castillo de Urquhart, Catedral de Elgin, Castillo de Stirling y Tour Panorámico de Edimburgo.
- Seguro turístico.

Precios por persona USD

Abril: 13, 16, 20, 27	
En habitación doble	1.985 $
Suplemento habitación single	565 $
Octubre: 4, 11, 18	
En habitación doble	2.050 $
Suplemento habitación single	615 $
Mayo: 4, 11, 18, 25	
En habitación doble	2.110 $
Suplemento habitación single	665 $
Junio: 1, 4, 8, 11, 15, 18, 22, 25, 29	
En habitación doble	2.225 $
Suplemento habitación single	740 $
Septiembre: 3, 7, 10, 13, 17, 20, 27	
En habitación doble	2.255 $
Suplemento habitación single	780 $
Julio: 2, 6, 9, 13, 16, 18, 20, 23, 26, 28, 30	
En habitación doble	2.280 $
Suplemento habitación single	810 $
Agosto: 3, 6, 10, 13, 17, 20, 24, 27, 31	
En habitación doble	2.460 $
Suplemento habitación single	960 $

Bellezas de Irlanda

NUEVO

8 DIAS — NOCHES

Dublín 2. Limerick 1.
Condado de Galway 2.
Condado de Donegal 1. Belfast 1.

DESDE
2.230 $

C-99087

Calzada del Gigante

Día 1º (Domingo) DUBLÍN
Llegada a Dublín. Traslado desde el aeropuerto al hotel. **Alojamiento**.

Día 2º (Lunes) DUBLÍN-LIMERICK
Desayuno. Realizaremos la visita panorámica de la ciudad que incluye la parte norte del río Liffey, con sus monumentos, la Oficina General de Correos, O'Connell Street, el edificio de la aduana, para luego continuar con la parte sur del río con las grandes plazas georgianas como Marrion Square y la Catedral de San Patricio. Recorrido a pie para explorar el corazón de la ciudad, con el Castillo de Dublín, la zona de Temple Bar y el Trinity College, la universidad más antigua de Irlanda, fundada por la reina Isabel I en 1592 y donde se encuentra el famoso "Libro de Kells". Tiempo libre. Salida hacia Limerick, cruzando Phoenix Park, el parque urbano más grande de Europa. **Cena y alojamiento**.

Día 3º (Martes) LIMERICK-CASTILLO DE BUNRATTY-ACANTILADOS DE MOHER-CONDADO DE GALWAY
Desayuno. Visita al castillo de Bunratty y su parque folclórico, una poderosa fortaleza normanda que comprende una vasta propiedad y un museo al aire libre que ilustra la vida tradicional irlandesa. Salida hacia la región del Burren, una formación geológica muy particular, cuyos paisajes lunares y desérticos esconden innumerables tesoros arqueológicos, botánicos y zoológicos. Continuaremos visitando los Acantilados de Moher, donde podrá vivir la emoción de caminar sobre los acantilados más famosos de Irlanda. Por la tarde salida hacia el condado de Galway. Llegada al hotel, **cena y alojamiento**.

Día 4º (Miércoles) CONDADO DE GALWAY-ISLAS ARAN-CONDADO DE GALWAY
Desayuno. Salida para realizar una excursión de día completo a las Islas Aran. Tomaremos el ferry y después de una travesía de aproximadamente 45 minutos llegaremos a Inishmore, donde un minibús nos llevará a través de los sitios más significativos de la isla hasta el fuerte Dun Aengus, que data de más de 2000 años y se alza sobre Acantilados intactos que dominan el Atlántico. Regreso en ferry por la tarde. **Cena y alojamiento**.

Día 5º (Jueves) GALWAY-SLIGO-DONEGAL
Desayuno. Salida para visitar Galway, ciudad portuaria de la costa oeste de Irlanda, situada donde el río Corrib desemboca en el océano Atlántico. El corazón palpitante de la ciudad es Eyre Square, una plaza del siglo XVIII repleta de tiendas y pubs tradicionales donde a menudo se puede escuchar música folclórica en vivo. No muy lejos se encuentran las sinuosas callejuelas del Barrio Latino, donde se conserva parte de las murallas medievales de la ciudad. Continuación hasta Sligo, una ciudad encantadora y lugar de nacimiento del escritor irlandés más famoso, William Buttler Yeats. Visita del pueblo de Mullaghmare con vistas al Océano Atlántico. Detrás se puede admirar la silueta característica de Ben Bulben, una montaña querida por William Butler Yeats. **Cena y alojamiento** en el condado de Donegal.

Día 6º (Viernes) LONDONDERRY-CALZADA DEL GIGANTE-BELFAST
Desayuno. Salida hacia Derry y recorrido a pie por su centro histórico, rodeado de las murallas originales aún intactas. Continuaremos con una breve parada en las afueras del Castillo de Dunluce para luego llegar a la Calzada del Gigante, una espectacular formación natural de columnas prismáticas de basalto. Por la tarde salida hacia Belfast. **Cena y alojamiento**.

Día 7º (Sábado) BELFAST-DUBLÍN
Desayuno. Visita de Belfast, una ciudad llena de oferta cultural. Sus cuatro grandes barrios o 'quarters' (Catedral, Titanic, Queen y Gaeltacht) se dividen en museos, pubs y galerías de arte. Tendremos tiempo libre con la posibilidad de entrar al Museo del Titanic, un recorrido interactivo de seis pisos que cuenta la historia de la construcción del famoso transatlántico, de su único viaje trágico, y de la misma ciudad de Belfast. Continuación hacia Dublín, llegada y **alojamiento**.

Día 8º (Domingo) DUBLÍN
Desayuno. Traslado al aeropuerto. **Fin de los servicios**.

Notas:
- Propinas para guía y chofer 40 € aprox, por persona.
- El equipaje permitido es de 23 kgs por persona, más una bolsa de mano de hasta 10 kgs.
- En este tour no se admiten menores de 4 años.
- Los servicios de traslados no incluyen asistencia y serán con conductor de habla inglesa.
- Los traslados podrán ser en servicio compartido.
- Para poder ofrecer el servicio de traslado, se necesita con al menos dos semanas antes del tour la información relativa a los vuelos.

Fechas de inicio: Domingos

GARANTIZADAS

2025					
Junio	22	29			
Julio	6	27			
Agosto	3	10	17	24	31
Septiembre	7				

Hoteles previstos

Ciudad	Hotel	Cat.
Dublín	Stay City Hotel	4*
	Academy Plaza	3*
Limerick	Maldron Limerick	4*
Condado de Galway	Lady Gregory Hotel	3*
Condado de Donegal	Clanree Hotel	4*
Belfast	La Mon Hotel	4*
Dublín	Stay City Hotel	4*
	Clayton Leopardstown	4*

Incluye

- Traslados: llegada/salida Dublín.
- Guía de habla hispana desde el día 2º hasta el día 7º
- Desayuno diario.
- 5 cenas en hotel (bebidas no incluidas).
- Ferry y bus para la excursión a Isla Aran.
- Entradas: Catedral de San Patricio, Bunratty Castle & Folk Park, Acantilados de Moher, Dun Aengus, Calzada del Gigante.
- Seguro turístico.

Precios por persona USD

Junio y Septiembre	
En habitación doble	2.230 $
Suplemento habitación single	990 $
Julio y Agosto	
En habitación doble	2.290 $
Suplemento habitación single	990 $

Paisajes Místicos de Escocia

8 DIAS · NOCHES

Edimburgo / Glasgow 3.
Aberdeen Region 2.
Aviemore / Inverness Region 1.
Fort William / Tyndrum Region 1.

DESDE
2.925 $

C-9083

Castillo de Eilean Donan

Día 1º (Miércoles) EDIMBURGO
Llegada al aeropuerto de Edimburgo. Traslado al hotel en la zona de Edimburgo/Glasgow. **Cena y alojamiento**.

Día 2º (Jueves) EDIMBURGO
Desayuno. Visita de Edimburgo, ciudad cosmopolita y capital escocesa desde el siglo XV. La ciudad ofrece dos caras, por un lado el casco antiguo de la ciudad clasificado como Patrimonio de la Humanidad por la UNESCO, y por otro una nueva ciudad neoclásica. Entrada al Castillo de Edimburgo, el emblema de la ciudad, sobre una roca volcánica que domina la capital, es un testimonio de la historia de la ciudad. Visitaremos el Museo Nacional de Escocia para conocer la cultura del país y sus habitantes desde los orígenes geológicos hasta la actualidad. **Almuerzo** durante la excursión. Regreso al hotel. **Cena y alojamiento**.

Día 3º (Viernes) CASTILLO DE STIRLING-REGIÓN DE ABERDEEN
Desayuno. Salida hacia Stirling. Entrada al castillo situado en una saliente rocosa que domina la ciudad. Joya de la arquitectura renacentista, fue en su día una de las residencias reales más majestuosas de Escocia. Por la tarde, nos dirigimos a las Highlands, famosas entre los amantes del whisky. La cebada y el agua son los dos elementos esenciales en la elaboración del whisky. Visita a una destilería con degustación de esta bebida emblemática. **Almuerzo** durante el recorrido. **Cena y alojamiento** en la zona de Aberdeen.

Día 4º (Sábado) REGION DE ABERDEEN-CRATHES
Desayuno. Panorámica de orientación de Aberdeen. Conocida como la "ciudad del granito", ofrece vistas al Mar del Norte. Es a la vez un puerto pesquero y la capital del petróleo de Europa. Tiempo libre. Salida para visitar el Castillo de Crathes. La arquitectura tradicional del edificio resalta los magníficos jardines que lo rodean. **Almuerzo** durante la excursión. Regreso al hotel. **Cena y alojamiento**.

Día 5º (Domingo) CULLODEN-INVERNESS-REGIÓN DE AVIEMORE / INVERNESS
Desayuno. Salida hasta el campo de batalla de Culloden, escenario de una terrible batalla entre el duque de Cumberland y un príncipe rebelde en 1746. Continuación a Inverness. Después del **almuerzo**, panorámica de orientación de Inverness. Tiempo libre en la mítica capital de las Tierras Altas, llena de historia y tradiciones ancestrales. Llegada al hotel en la zona de Aviemore / Inverness. **Cena y alojamiento**.

Día 6º (Lunes) LAGO NESS-ISLA DE SKYE-FORT WILLIAM / REGIÓN DE TYNDRUM
Desayuno. Salida hacia la isla de Skye, la más grande de las Hébridas Interiores, famosa por su impresionante relieve. Aquí se conserva la lengua gaélica. En el camino, descubrimiento del famoso Lago Ness en las Highlands. Este lago de 38 km de largo y 226 m de profundidad es conocido sobre todo por su famoso monstruo "Nessie", que ha perseguido la imaginación de lugareños y visitantes desde el siglo VIII. A continuación, una parada fotográfica en el famoso castillo de Eilean Donan. Situado en una isla en el punto de encuentro de tres lagos marinos, el castillo es uno de los más importantes de las Highlands. Recorreremos el sur de la isla y, a continuación, nos embarcaremos en un ferry en Armadale con destino a Mallaig. Continuación hasta Fort William, una popular localidad costera a los pies del pico más alto de Gran Bretaña, Ben Nevis. **Almuerzo** durante la excursión. Llegada al hotel en la zona de Fort William / Tyndrum. **Cena y alojamiento**.

Día 7º (Martes) GLENCOE-LOCH LOMOND-GLASGOW/EDIMBURGO REGION
Desayuno. Salida por el escarpado valle de Glencoe, una de las zonas más salvajes y famosas de Escocia. Continuación hasta Loch Lomond para realizar un breve crucero por el lago. Situado en el corazón del Parque Nacional de Escocia y rodeado de encantadores pueblos, Loch Lomond es el más grande del país. Seguimos nuestro viaje hasta Glasgow, ciudad que atraerá a los amantes de todo tipo de arquitectura. Muchos arquitectos, diseñadores y artistas han dado un nuevo rostro a esta ciudad, hoy capital de la arquitectura y el diseño. Panorámica de orientación de la ciudad. **Almuerzo** durante la excursión. Llegada al hotel en la zona de Glasgow / Edimburgo. **Cena y alojamiento**.

Día 8º (Miércoles) GLASGOW/ EDIMBURGO REGION
Desayuno. Traslado al aeropuerto de Edimburgo. **Fin de los servicios**.

Notas:
- El programa se puede también realizar en sentido inverso. Además, el itinerario podrá sufrir modificaciones, pero el contenido de programa de visitas y entradas será siempre respetado.
- Nos reservamos el derecho de trabajar con hoteles sin categorización oficial cuya calidad y categoría corresponden a hoteles de 3 ó 4 estrellas. En fechas de congresos y eventos especiales nos reservamos el derecho de ofrecer hoteles alternativos en las ciudades indicadas o en sus alrededores.

Fechas de inicio: Miércoles

2025

Mayo	28
Junio	25
Julio	16
Agosto	27
Septiembre	10

Incluye

- Traslados llegada/salida Edimburgo (tiempo máximo de espera en aeropuerto a la llegada 1 hr)
- Autocar con guía acompañante (bilingüe español-francés) (desde el día 2º al 7º).
- Desayuno diario. 6 almuerzos y 7 cenas.
- Audioguías.
- Visitas según programa.
- Visita a destilería de whisky con degustación.
- Ferry de Armadale a Mallaig.
- Minicrucero por Loch Lomond.
- Entradas: Edimburgo: Castillo de Edimburgo, Museo Nacional de Escocia / Castillo de Stirling / Aberdeenshire: Castillo de Crathes / Culloden: Campo de batalla.

Hoteles previstos

Ciudad	Hotel	Cat.
Edimburgo/ Glasgow Región	King Robert Hotel/Stirling	3*
	Watermill Hotel/Paisley	3*
	Cladhan/Falkirk	3*
	Hillpark/Dunferline	3*
	Park Hotel/Falkirk/Bruce	3*
Aberdeen Región	Village Aberdeen	3*
Aviemore/ Inverness Región	Dornoch Hotel/Dornoch	3*
	Nethybridge / Highlander	3*
	Loch Ness Lodge	3*
	Craiglynee / Strathspey	3*
Fort William / Tyndrum Región	Muthu Ben Doran	3*

Precios por persona USD

En habitación doble	2.925 $
Suplemento habitación single	520 $

Gran tour de Irlanda

8 DIAS — NOCHES

En las regiones: Dublín 2. Cork 1. Kerry 1. Galway 1. Donegal 1. Belfast 1.

DESDE **3.240 $**

C-9805

Día 1º (Viernes) DUBLÍN
Llegada al aeropuerto de Dublín. Traslado al hotel en la región de Dublín. **Cena y alojamiento**.

Día 2º (Sábado) CORK
Desayuno. Salida a través de la fértil región de Midlands. Descubriremos la Roca de Cashel (vista exterior), uno de los principales lugares históricos de arte celta y arquitectura medieval de Irlanda, en el condado de Tipperary. Llegada a Cork. Visita panorámica de orientación, de la segunda ciudad más grande de la República de Irlanda: la Catedral de St Finnbarr con su bala de cañón colgante, el Ayuntamiento, la Oficina de Aduanas, el Gran Desfile... Situada en la delta del río Lee, en el sur de Irlanda, Cork cuenta con numerosos puentes que le confieren un encanto especial. Continuaremos hasta la destilería de Midleton, la mayor destilería de Irlanda. Entre sus productos más destacados se encuentran algunos de los grandes whiskies irlandeses, como los famosos Jameson y Paddy (degustación). **Cena y alojamiento** en la región de Cork.

Día 3º (Domingo) ANILLO DE KERRY
Desayuno. Día dedicado a descubrir el Anillo de Kerry, una de las rutas turísticas más bellas de Irlanda con increíbles vistas panorámicas de las montañas de Kerry y de la costa irlandesa. Llegaremos hasta el Parque Nacional de Killarney para visitar los jardines de Muckross. Se trata de un magnífico jardín rediseñado en honor a la visita de la reina Victoria en 1861 según las normas de jardinería inglesas de la época. Por la tarde, continuaremos hasta Ladies View y Moll's Gap, que ofrecen magníficas vistas de los lagos de Killarney. Seguimos hasta el paso de Coomakista, con sus espectaculares vistas de los ríos Kenmare y Scariff, así como las islas Deenish. Seguiremos hasta Waterville. **Almuerzo** en ruta. **Cena y alojamiento** en la región de Kerry.

Día 4º (Lunes) CONDADO DE CLARE-ACANTILADOS DE MOHER-BURREN-REGIÓN DE GALWAY
Desayuno. Por la mañana, cruzaremos el río Shannon en ferry y atravesaremos el condado de Clare hasta llegar a los impresionantes acantilados de Moher, que se extienden a lo largo de más de 8 km y se elevan 214 m sobre el Atlántico. Los acantilados ofrecen unas vistas únicas de las islas Aran, la bahía de Galway y las montañas Twelve Pins, Maum Turk y Loop Head en Connemara. Entrada en el centro de visitantes, una zona de descubrimiento con temas que giran en torno a los acantilados. **Almuerzo** seguido de una visita a la increíble región geológica del Burren, un parque nacional donde descubrirá paisajes lunares, únicos en Europa. **Cena y alojamiento** en la región de Galway.

Día 5º (Martes) CONNEMARA-REGIÓN DE DONEGAL
Desayuno. Salida hacia el famoso Parque Nacional de Connemara, que ofrece algunos de los paisajes más bellos de Irlanda: ciénagas, lagos, montañas y verdes pastos. Visitaremos la histórica granja de Dan O'Hara, al pie de los Doce Bens, que representa la vida irlandesa en los años 40, y aprenderemos a cortar la turba. **Almuerzo**. Continuamos nuestro recorrido en el bus pasando por la impresionante Abadía de Kylemore (vista exterior). Continuación hasta el hotel región de Donegal. **Cena y alojamiento**.

Día 6º (Miércoles) DONEGAL-DERRY-CALZADA DEL GIGANTE-BELFAST
Desayuno. Por la mañana, entramos a Irlanda del Norte para llegar hasta Derry. Visita de la segunda ciudad más grande de Irlanda del Norte. Esta ciudad amurallada fue el escenario del trágico Domingo Sangriento de 1972. Continuación hasta la Calzada del Gigante, una gigantesca formación geológica de más de 40.000 columnas de basalto, uno de los lugares naturales más curiosos de Europa. Entrada al centro de visitantes. **Almuerzo** en ruta. Continuación hacia Belfast, la capital de Irlanda del Norte. Panorámica de orientación de esta ciudad particularmente famosa por su majestuoso e imponente ayuntamiento. Cargada de historia, vivió su época dorada durante la revolución industrial, en particular con la importancia de la construcción naval. **Cena y alojamiento** en la zona de Belfast.

Día 7º (Jueves) BELFAST-DUBLÍN
Desayuno. Por la mañana, visita del Museo del Titanic en Belfast, situado en el astillero donde se construyó el mundialmente famoso transatlántico. El sitio recorre la historia del Titanic desde su concepción hasta su hundimiento en abril de 1912. Continuación a Dublín. Visita panorámica de orientación de la capital de la República de Irlanda: el Trinity College, la fábrica de cerveza Guinness, el Palacio de Justicia (vistas exteriores). **Cena y alojamiento** en la región de Dublín.

Día 8º (Viernes) DUBLÍN
Desayuno. Traslado al aeropuerto de Dublín. **Fin de los servicios.**

Notas:
- El programa se puede también realizar en sentido inverso. Además, el itinerario podrá sufrir modificaciones, pero el contenido de programa de visitas y entradas será siempre respetado.
- Nos reservamos el derecho de trabajar con hoteles sin categorización oficial cuya calidad y categoría corresponden a hoteles de 3 ó 4 estrellas respectivamente y que se utilizan para el presente producto. En fechas de congresos y eventos especiales nos reservamos el derecho de ofrecer hoteles alternativos en las ciudades indicadas o en sus alrededores.

Fechas de inicio: Viernes

2025	
Julio	4
Agosto	8
Septiembre	5

Incluye

- Traslados: llegada/salida Dublín. (tiempo máximo de espera en aeropuerto a la llegada 1 hr.)
- Autocar con guía acompañante (bilingüe español-francés) (desde el día 2º al 7º).
- Visitas según programa.
- Audioguías.
- Desayuno diario.
- 4 almuerzos y 7 cenas.
- Cruce en ferry del rio Shannon.
- Entradas: Cork: destilería Midleton con degustación / Muckross: Jardines / Liscannor: Centro de visitantes de los Acantilados de Moher / Letra: Granja histórica de Dan O´Hara / Bushmills: calzada del Gigante y Centro de visitantes / Belfast: museo Titanic.
- Seguro turístico.

Hoteles previstos

Ciudad	Hotel	Cat.
Dublin region	Springfield	3*
	Clayton Leopardstown	4*
Cork region	Hibernian	3*
	Radisson Blu	4*
Kerry region	Killarney Court	3*
	Fels Point Hotel	4*
Galway region	Lady Gregory	3*
	Maldron Sandy Road	4*
Donegal region	Station House	3*
	Jackson Hotel Ballybofey	4*
Belfast region	Maldron Belfast Airport	3*
	Crowne Plaza Belfast	4*

Precios por persona USD

Julio 4, Agosto 8	
En habitación doble	3.240 $
Suplemento habitación single	595 $
Septiembre 5	
En habitación doble	3.425 $
Suplemento habitación single	595 $

Inglaterra clásica

Para conocer lo mejor de Inglaterra

10 DIAS · NOCHES

Londres 4. York 1.
Liverpool 2. Bath/Bristol 2.

NUEVO

DESDE
2.905 $

C-900105

Día 1º (Viernes) LONDRES
Llegada al aeropuerto internacional de Londres (Heathrow). Traslado al hotel. **Alojamiento.**

Día 2º (Sábado) LONDRES
Alojamiento y desayuno. Salida del hotel a las 08:10 hrs para realizar una visita panorámica de la ciudad, donde visitaremos los barrios de Westminster, Kensington, Mayfair y Belgravia. Pararemos para fotografiar el Parlamento, la Abadía de Westminster, el Big Ben, el London Eye, el Royal Albert Hall y el Albert Memorial. Además veremos el cambio de guardia en el Palacio de Buckingham (siempre que opere ese día). Recorreremos el "West End": zona de teatros y restaurantes, las plazas de Picadilly Circus y Trafalgar Square, y las áreas culturales: Museo de Historia Natural, Victoria & Albert, Museo de Ciencias y National Gallery. La visita terminará en el Palacio de Buckingham hacia las 11:45 hrs. Resto del día libre para seguir descubriendo esta magnífica ciudad.

Día 3º (Domingo) LONDRES-CAMBRIDGE-YORK
Desayuno. Salida del hotel a las 7:50 hrs hacia la ciudad universitaria de Cambridge. En un recorrido a pie podrán admirar arquitecturas de diferentes épocas en los antiquísimos Colegios Universitarios. Esta universidad ha generado grandes genios y personalidades que han dado forma al mundo, como Newton, Stephen Hawkins y Alan Turing, el padre de la computación, entre muchos otros. De camino a York pasaremos en el bosque de Sherwood, donde nace la leyenda de Robin Hood. Llegada a York, bellísima ciudad de origen romano con una amplia historia ligada a vikingos y sajones. Antes de ir al hotel haremos un recorrido a pie por sus encantadoras calles medievales donde tendrán la oportunidad de conocer la mayor catedral gótica del norte de Europa y caminar por su muralla medieval. Por la noche se recomienda pasear por la ciudad iluminada y visitar uno de sus típicos pubs. **Alojamiento.**

Día 4º (Lunes) YORK-BARNARD CASTLE-DISTRITO DE LOS LAGOS-LIVERPOOL
Desayuno. Cruzaremos la hermosa campiña de Yorkshire para llegar a la ciudad medieval de Barnard Castle, donde haremos una breve parada para conocer sus calles legendarias. A continuación, nos internaremos en los verdes valles y colinas del parque nacional de los "Yorkshire Penines", inmutable durante miles de años, se considera la espina dorsal de Inglaterra. Llegaremos al Distrito de los Lagos, una de las regiones más hermosas del país, que ha inspirado a numerosos poetas románticos ingleses y donde la sensación de paz es abrumadora. Por la tarde tendremos un paseo en barco por el lago Windermere. Proseguiremos hacia Liverpool, ciudad portuaria de la que partieron millones de emigrantes al nuevo mundo y cuna del famoso grupo Rock; "Los Beatles". Después de **cenar** en el hotel se podrá visitar el mítico "Cavern Club", donde los Beatles tocaron casi 300 conciertos. **Alojamiento.**

Día 5º (Martes) LIVERPOOL-CHESTER-LIVERPOOL
Desayuno. Por la mañana saldremos hacia Chester, para hacer un recorrido a pie por esta ciudad amurallada de origen romano que parece sacada de un cuento de hadas, con sus casas de fachadas de madera de estilo neotudor "Black & White" y su magnífica catedral gótica. Regreso a Liverpool y visita panorámica de esta ciudad. Conoceremos sus catedrales; la Catedral Metropolitana Católica y la Catedral Anglicana, y en la zona portuaria visitaremos la conocida "Albert Dock", el Liverpool marítimo, una zona fascinante en la que se puede explorar el crecimiento de Liverpool y el nuevo área cultural que se extiende más allá del puerto. Aquí encontraremos lugares como: el Museo Marítimo de Merseyside, la Galería "Tate", el Museo de Liverpool, el British Music Experience o el museo The Beatles Story (visita opcional). Tarde libre. **Alojamiento.**

Día 6º (Miercoles) LIVERPOOL-STRATFORD UPON AVON-COTSWOLD-BATH/BRISTOL
Desayuno. Salida hacia Stratford-Upon-Avon, una ciudad encantadora a los márgenes del río Avon y lugar de nacimiento del dramaturgo William Shakespeare, haremos una breve panorámica a pie y tendremos tiempo libre para el almuerzo, para pasear por sus calles, y conocer algunos de los lugares que inspiraron sus obras. Proseguiremos a través de los pintorescos pueblos de la región de los Cotswolds, con sus casitas de techo de paja y hermosos jardines, estaremos en lo más representativo del espíritu inglés. Haremos una agradable parada en uno de sus encantadores pueblos y continuaremos nuestra ruta hacia el sur oeste donde nos alojaremos en la ciudad de Bath o Bristol. **Alojamiento.**

Día 7º (Jueves) BATH/BRISTOL-STONEHENGE-BATH/BRISTOL
Desayuno. Esta mañana visitaremos el místico monumento de dólmenes de Stonehenge. El grandioso y antiguo círculo de piedras de Stonehenge, con más de 5.000 años de historia, es una de las maravillas del mundo y durante siglos ha despertado la imaginación e intriga de quienes lo visitan. Es el enclave central de la llanura de Salisbury, mostrando un misterioso paisaje salpicado de túmulos y tallas prehistóricas, que ahora son Patrimonio de la Humanidad. Por la tarde, volveremos a Bath donde nos sumergiremos en la historia y belleza de esta ciudad con una panorámica a pie. Pasearemos por sus calles adornadas de flores, veremos su arquitectura georgiana y tendremos tiempo libre de visitar las Termas Romanas (opcional). Resto del tiempo libre. No se pierdan la Abadía de Bath, una imponente iglesia del siglo XVIII, el Museo de Jane Austen o el Puente Pulteney, un puente georgiano de tres arcos que cruza el río Avon y ofrece vistas impresionantes de la ciudad. **Alojamiento.**

Día 8º (Viernes) BATH/BRISTOL-SALISBURY-WINCHESTER-LONDRES
Desayuno. Salida hacia Salisbury para realizar una breve visita a pie pasando por su catedral medieval, ya que aquí se encuentra la copia mejor conservada de la Carta Magna firmada en 1215 por el Rey Juan I de Inglaterra. Después iremos a la histórica ciudad de Winchester, capital de la Inglaterra Anglosajona. Haremos un recorrido a pie para disfrutar de la ciudad que representa el alma de Inglaterra y pasaremos por su magnífica catedral gótica donde está enterrada Jane Austen junto a reyes Sajones y Vikingos como Alfredo el Grande y Canuto el Grande. Pasaremos por el Gran Hall del Castillo de Winchester donde se encuentra la Mesa Redonda del Rey Arturo (entrada opcional). Finalmente, regresaremos a Londres a media tarde donde tendremos tiempo libre. **Alojamiento.**

Londres

Día 9º (Sábado) LONDRES
Alojamiento y desayuno. Día libre a su disposición para actividades personales.

Día 10º (Domingo) LONDRES
Desayuno. Traslado al aeropuerto de Heathrow. **Fin de los servicios.**

Nota:
- Debido a la Conferencia Anual del Partido Laborista que se celebra en Liverpool, el hotel del tour en Liverpool podría experimentar cambios de última hora a otro en Manchester o alrededores, en caso de que la demanda hotelera lo exija. Esta conferencia suele celebrarse alrededor del mes de septiembre.

Fechas de inicio: Viernes

GARANTIZADAS

2025		
Abril	18	
Mayo	9	23
Junio	6	27
Julio	18	
Agosto	8	29
Septiembre	19	
Octubre	10	24

Hoteles previstos

Ciudad	Hotel	Cat.
Londres	Thistle London Marble Arch	P
	The Cumberland Hotel	P
	Royal National Hotel	T
York	Hampton by Hilton York	T
	Park Inn York	T
Liverpool	Mercure Liverpool Atlantic Tower	T
	Marriott Liverpool	T
	Delta by Marriott Liverpool	T
Bath/Bristol	Hampton by Hilton Bath	T
	Mercure Holland House	T

Incluye

- Traslados: llegada/salida Londres (Aeropuerto Heathrow).
- Autocar de lujo con guía acompañante.
- 1 maleta (máx. 30 kgs) por persona.
- Desayuno diario. 1 cena.
- Visitas según programa.
- Entradas a Stonehenge, paseo en barco por el lago Windermere y parada para hacer fotos exteriores en la Casa de Shakespeare.
- Seguro turístico.

Precios por persona USD

Abril, Mayo, Junio, Julio	
En habitación doble	3.015 $
Suplemento habitación single	1.745 $
Agosto, Septiembre y Octubre	
En habitación doble	2.905 $
Suplemento habitación single	1.630 $

Lo mejor de Inglaterra y Escocia

Para conocer lo mejor de Inglaterra y Escocia, las espectaculares tierras altas de Escocia y el Distrito de los Lagos

11 DIAS · NOCHES

Londres 4. Liverpool 1. Glasgow 1.
Highlands 1. Edimburgo 2. Harrogate 1.

DESDE
2.540 $

C-90115

Día 1º (Viernes) LONDRES
Llegada al aeropuerto internacional de Londres (Heathrow). Traslado al hotel. **Alojamiento**.

Día 2º (Sábado) LONDRES
Alojamiento y desayuno. Salida del hotel a las 7:40 hrs para realizar una visita panorámica de la ciudad, donde visitaremos los barrios de Westminster, Kensington, Mayfair y Belgravia. Pararemos para fotografiar el Parlamento, la Abadía de Westminster, el Big Ben, el London Eye, el Royal Albert Hall y el Albert Memorial. Además veremos el cambio de guardia en el Palacio de Buckingham (siempre que opere ese día). Recorreremos el "West End": zona de teatros y restaurantes, las plazas de Picadilly Circus y Trafalgar Square, y las áreas culturales: Museo de Historia Natural, Victoria & Albert, Museo de Ciencias y National Gallery. La visita terminará en el Palacio de Buckingham hacia las 11:45 hrs. Resto del día libre para seguir descubriendo esta magnífica ciudad.

Día 3º (Domingo) LONDRES-OXFORD-STRATFORD-CHESTER-LIVERPOOL (410 km)
Desayuno. Salida a las 7:50 hrs hacia el noroeste y nos dirigimos a la ciudad universitaria de Oxford donde realizamos un breve recorrido a pie para admirar sus magníficos colegios universitarios. La universidad de Oxford es la más antigua del mundo anglohablante además, está considerada una de las mejores y más prestigiosas del mundo. Desde Oxford nos dirigimos hacia Stratford-upon-Avon, una ciudad encantadora a los márgenes del río Avon y lugar de nacimiento del dramaturgo William Shakespeare. En esta bella localidad realizaremos una visita panorámica. Parada para el almuerzo. Proseguimos al norte hasta llegar a la ciudad amurallada de Chester para efectuar un recorrido a pie por la misma. Continuación a Liverpool, cuna del más famoso de los grupos pop: los Beatles. Visita panorámica. **Cena** y **alojamiento**.

Día 4º (Lunes) LIVERPOOL-DISTRITO DE LOS LAGOS-GRETNA GREEN-GLASGOW (380 km)
Desayuno. Salida hacia el norte por el Distrito de los Lagos, lugar de inspiración de poetas y escritores ingleses. Nuestro recorrido nos lleva a lo largo del Lago Grasmere hacia la frontera con Escocia por Gretna Green. Tiempo libre. Ya en Escocia, continuamos en dirección norte hasta Glasgow, breve visita de la tercera ciudad más grande del Reino Unido con la famosa calle Buchanan que es renombrada tanto por su arquitectura victoriana como por sus tiendas. **Alojamiento**.

Día 5º (Martes) GLASGOW-LOCH LOMOND-FORT WILLIAM-LAGO NESS-INVERNESS-HIGHLANDS (335 km)
Desayuno. Salida bordeando el margen del Loch Lomond para adentrarnos en las Tierras Altas de Escocia, lugar de famosos clanes familiares. Pasaremos por Crianlarich y llegaremos a Fort William, donde tendremos tiempo libre para almorzar. Por la tarde, tomaremos los márgenes del Lago Ness en busca de su ancestral huésped "Nessie". Opcionalmente podrá realizar un paseo en barco por el Lago Ness. A continuación realizaremos una visita a las Ruinas Castillo de Urquhart. Partiremos recorriendo las orillas del lago en dirección a Inverness, donde al llegar realizaremos un tour panorámico. **Cena y alojamiento.**

Día 6º (Miércoles) HIGHLANDS-PITLOCHRY-STIRLING-EDIMBURGO (255 km)
Desayuno. Nos dirigimos por paisajes de media montaña hacia Pitlochry donde visitaremos una destilería de whisky y tendremos la oportunidad de conocer el centenario método de fabricación del whisky con una degustación incluida. Continuamos nuestro recorrido hacia Callander y Stirling, ubicado en el centro de la historia de Escocia y testigo de furiosas batallas durante las Guerras de Independencia. La batalla de Stirling Bridge (conocida a través de la película Braveheart) de 1297 fue la mayor victoria de William Wallace y le convirtió en el líder indiscutible de la resistencia contra los ingleses. Visitamos el Castillo de Stirling, situado sobre un promontorio rocoso con impresionantes vistas. Tiempo libre. Continuación hacia Edimburgo, donde efectuaremos una visita panorámica de la ciudad antes de llegar al hotel. **Alojamiento**.

Día 7º (Jueves) EDIMBURGO
Alojamiento y **desayuno**. Día libre para gozar de Edimburgo, la segunda ciudad más visitada después de Londres. Entre sus atracciones principales se encuentran el Palacio de Holyrood, la Catedral de St. Giles, la Galería Nacional de Escocia y el Yate Real Britannia.

Día 8º (Viernes) EDIMBURGO-JEDBURGH-DURHAM-YORK-HARROGATE (355 km)
Desayuno. Salida hacia el sur a través de los ondulantes paisajes de las Tierras Bajas nos dirigimos a Jedburgh, vieja escena de luchas fronterizas, donde veremos los restos de su abadía benedictina. Nuestra ruta continúa hacia la histórica ciudad de Durham, dominada por su magnífica catedral. Tiempo libre. Proseguimos hacia York, bella ciudad de origen romano con amplia historia ligada a vikingos y sajones. Tiempo libre para recorrer sus encantadoras calles y poder admirar el exterior de la mayor catedral del Norte de Europa. **Cena** y **alojamiento**.

Día 9º (Sábado) HARROGATE-CAMBRIDGE-LONDRES (370 km)
Desayuno. Salida hacia el sur hasta llegar a la encantadora ciudad universitaria de Cambridge, que no solo rivaliza con Oxford en su educación y deporte sino también en su belleza y riqueza arquitectónica. Dispondremos de tiempo libre para el almuerzo y para pasear por sus colegios universitarios e históricas calles. Continuamos a Londres. **Alojamiento.**

Día 10º (Domingo) LONDRES
Alojamiento y desayuno. Día libre para actividades personales.

Día 11º (Lunes) LONDRES
Desayuno. A la hora indicada traslado al aeropuerto de Heathrow. **Fin de los servicios.**

Edimburgo

Notas:
- En caso de no poder visitar una destilería de whiskey por razones operativas, se hará una parada en ruta para que los clientes puedan tener la experiencia de una cata típica escocesa.
- Debido a la Conferencia Anual del Partido Laborista que se celebra en Liverpool, el hotel del tour en Liverpool podría experimentar cambios de última hora a otro en Manchester o alrededores, en caso de que la demanda hotelera lo exija. Esta conferencia suele celebrarse alrededor del mes de septiembre.

Fechas de inicio: Viernes

GARANTIZADAS

2025					
Abril	4	11	18		
Mayo	2	9	16	23	30
Junio	6	13	20	27	
Julio	4	11	18	25	
Agosto	1	8	15	22	
Septiembre	5	12	19	26	
Octubre	3	17			
Noviembre	7				
Diciembre	12				
2026					
Enero	2	30			
Febrero	27				

Hoteles previstos

Ciudad	Hotel	Cat.
Londres	President / Royal National	T
Liverpool	Delta by Marriott Liverpool City Centre	P
	Mercure Liverpool Atlantic Tower	P
Glasgow	Sandman Signature Glasgow	P
	Maldron Glasgow	P
Highlands	Coylumbridge	P
	Highlander Hotel	T
	MacDonald Aviemore	T
	Highland Hotel Aviemore	T
Edimburgo	Holiday Inn Express Edinburg City Centre	T
	Holiday Inn Edinburgh Zoo	T
	Hampton by Hilton Edinburgh	T
	Braids Hill	T
Harrogate	Cedar Court Harrogate	T
	Yorkshire	T
	Crowne Plaza Harrogate	T

Incluye

- Traslados: llegada/salida Londres (Aeropuerto Heathrow).
- Autocar de lujo
- Guía acompañante.
- 1 maleta (máx. 30 kgs) por persona.
- Desayuno diario
- 3 cenas.
- Visitas según programa.
- Entradas a Ruinas del castillo Urquhart, destilería de whisky, castillo de Stirling, castillo de Edimburgo, Abadía de Jedburgh.
- Seguro turístico.

Precios por persona USD

Noviembre, Diciembre, 2026: Enero, Febrero	
En habitación doble	2.540 $
Suplemento habitación single	975 $
Abril	
En habitación doble	2.750 $
Suplemento habitación single	1.060 $
Mayo	
En habitación doble	2.840 $
Suplemento habitación single	1.160 $
Septiembre y Octubre	
En habitación doble	2.930 $
Suplemento habitación single	1.215 $
Junio y Julio	
En habitación doble	2.980 $
Suplemento habitación single	1.300 $
Agosto	
En habitación doble	3.200 $
Suplemento habitación single	1.530 $

Norte de Europa

Inglaterra, Francia, Bélgica, Holanda y Alemania

EXCURSIONES OPCIONALES
ver página 5

DESDE
2.210 $

C-41272

12 DIAS · NOCHES

Londres 3. París 3. Bruselas 1. Amsterdam 2. Berlín 2.

Día 1º (Domingo) LONDRES
Llegada al aeropuerto internacional de Londres. Recepción y traslado al hotel. **Alojamiento.**

Día 2º (Lunes) LONDRES
Alojamiento y desayuno. Por la mañana visita panorámica de esta ciudad cosmopolita para conocer los lugares de mayor interés como las Casas del Parlamento y el Big-Ben, Abadía de Westminster, Plaza de Trafalgar, Picadilly Circus, Palacio de Buckingham con el cambio de la Guardia Real si el tiempo lo permite. Resto del día libre. Les recomendamos efectuar una excursión opcional para conocer el Castillo de Windsor, considerado como la mayor fortaleza habitada del mundo y foco histórico de Inglaterra, situado a 50 km de la capital. Regresando a la ciudad visitar su parte más antigua, destruida en el incendio de 1666, para conocer la City de Londres, centro financiero mundial, Catedral de San Pablo, el famoso Puente de la Torre, y la fortaleza más antigua de Inglaterra: la Torre de Londres.

Día 3º (Martes) LONDRES
Alojamiento y desayuno. Día libre para actividades personales, para seguir conociendo una de las capitales más animadas del mundo, realizar compras en sus afamados comercios o visitar algunos de sus museos.

Día 4º (Miércoles) LONDRES-DOVER-CALAIS-PARIS (405 km)
Desayuno y salida hacia Dover para abordar el ferry y cruzar el Canal de la Mancha hacia Calais, ya en territorio francés continuaremos en nuestro autobús hacia Paris. **Alojamiento.** Posibilidad de realizar opcionalmente una visita de "París iluminado" y un crucero por el Sena.

Día 5º (Jueves) PARIS
Alojamiento y desayuno. Por la mañana visita panorámica de la Ciudad Luz para conocer sus lugares más emblemáticos como la Place de la Concorde, Arco del Triunfo, Campos Elíseos, Isla de la Ciudad con la imponente Iglesia de Notre Dame, Palacio Nacional de los Inválidos donde se encuentra la tumba de Napoleón, con breve parada en los Campos de Marte para fotografiar la Torre Eiffel. Por la tarde, recomendamos realizar nuestra excursión opcional, visitando el barrio de Montmartre o barrio Latino.

Día 6º (Viernes) PARIS
Alojamiento y desayuno. Día libre para actividades personales. Por la mañana recomendamos realizar una excursión opcional al magnífico Palacio de Versalles, declarado Patrimonio de la Humanidad, para conocer su imponente arquitectura y sus bellos jardines. Asimismo, podrá continuar descubriendo otros rincones con encanto de esta ciudad cosmopolita. (En caso de no poder realizar las excursiones opcionales mencionadas, se ofrecerán otras alternativas durante el curso del tour).

Día 7º (Sábado) PARIS-BRUJAS-BRUSELAS (387 km)
Desayuno y salida hacia Bélgica para llegar a la bella y romántica ciudad de Brujas. Tiempo libre para pasear por el casco antiguo y conocer el Lago del Amor, sus románticos canales, bellos edificios e iglesias. Continuación hacia Bruselas. Posibilidad de realizar opcionalmente una visita para conocer algunos de los monumentos más representativos como el Atomium, la Grand Place, Maneken Pis. **Alojamiento**.

Día 8º (Domingo) BRUSELAS-ROTERDAM-LA HAYA-AMSTERDAM (230 km)
Desayuno y salida hacia Roterdam, segunda ciudad en importancia de Holanda. Breve recorrido panorámico y continuación hacia La Haya, capital administrativa, con breve parada para conocer los edificios que contienen los distintos organismos del gobierno holandés. Continuación hasta Ámsterdam. **Alojamiento**.

Día 9º (Lunes) AMSTERDAM
Alojamiento y desayuno. Por la mañana visita panorámica de la ciudad para conocer sus rincones más pintorescos, la Plaza Dam, el Río Amstel, el tradicional Mercado de las Flores, la Estación Central, el Puerto y la Plaza de los Museos. También conoceremos la exclusiva labor en la talla de diamantes en la fábrica Coster. Tarde libre. Excursión opcional a los típicos pueblos pesqueros de Marken y Volendam, o dar un paseo en barco por sus canales contemplando la belleza de la arquitectura de sus edificios ribereños.
(El recorrido podrá ser modificado dependiendo de las Normativas Municipales).

Día 10º (Martes) AMSTERDAM-BERLIN (655 km)
Desayuno y salida por la autopista para adentrarnos en Alemania, y llegar a su capital, la monumental ciudad de Berlín, ciudad símbolo de la reunificación alemana que aún conserva signos de su reciente pasado de postguerra, y que se ha convertido en un importante centro cosmopolita que marca tendencias. **Alojamiento.**

Día 11º (Miércoles) BERLIN
Alojamiento y desayuno. Por la mañana visita panorámica de la ciudad para familiarizarse con los principales monumentos, recorriendo los lugares mas importantes de esta ciudad hasta

hace poco dividida, y símbolo de la reunificación: Puerta de Brandeburgo, el Parlamento ó Reichstag, Potsdamerplatz, Alexanderplatz, avenida Kurfurstendamn... y los restos del muro que dividía la ciudad hasta 1989. Tarde libre en la que se podrá realizar una excursión opcional al campo de concentración de Sachsenhausen.

Día 12º (Jueves) BERLIN
Desayuno y fin de los servicios.

Fechas de inicio: Domingos

GARANTIZADAS

2025					
Marzo	23	30			
Abril	6	13	20	27	
Mayo	4	11	18	25	
Junio	1	8	15	22	29
Julio	6	13	20	27	
Agosto	3	10	17	24	31
Septiembre	7	14	21	28	
Octubre	5	12	19	26	
Noviembre	2	9	16	23	30
Diciembre	7	14	21	28	
2026					
Enero	4	11	18	25	
Febrero	1	8	15	22	
Marzo	1	8	15	22	29

VPT Incluye

- Traslado llegada Londres.
- Autocar de lujo con WI-FI, gratuito.
- Guía acompañante
- Visita con guía local en Londres, París, Amsterdam y Berlín.
- Desayuno buffet diario.
- Seguro turístico.
- Neceser de viaje con amenities.
- Tasa Municipal en París.

Hoteles previstos

Ciudad	Hotel	Cat.
Londres	Holiday Inn Express Earl's Court	T
	Royal National	TS
	Ibis Earl's Court	T
Paris	Novotel Suites Paris Montreuil Vincennes	P
	Mercure Paris Saint Ouen	P
Bruselas	Thon Brussels Airport	T
	Park Inn Brussels Airport	P
	Des Colonies	T
	Bedford	T
Amsterdam	Amedia Amsterdam Airport	P
	Holiday Inn Express Amsterdam North Riverside	P
Berlín	Innside by Meliá Berlin Mitte	P
	AC Berlin Humboldthain Park	P

Precios por persona USD

En habitación doble	2.370 $
En habitación doble Julio 6 a Agosto 17	2.290 $
En habitación doble Noviembre 2 a Marzo 15	2.210 $
Suplemento habitación single	1.110 $
Suplemento media pensión excepto Londres y París (5 cenas/almuerzos)	260 $
Reducción 3.ª persona en triple	5%

Precios a partir de Marzo 22 según nuestra Programación 2026/2027.

Maravillosa Gran Bretaña

Inglaterra, Escocia y Gales

NUEVO

12 DIAS — NOCHES

Londres 3. York 1. Edimburgo 2.
Glasgow 1. Liverpool 2.
Oxfordshire 1. Cardiff 1

DESDE
3.995 $

C-91206

Castillo de Alnwick

Día 1° (Sábado) LONDRES
Llegada a Londres, traslado desde aeropuerto o estación de Londres al hotel. Tiempo libre. **Alojamiento**.

Día 2° (Domingo) LONDRES
Desayuno. Salida a las 08:45 hrs para realizar una visita panorámica de la ciudad, empezando por el 'West End' de Londres, veremos el Hyde Park, las plazas de Piccadilly Circus y Trafalgar Square, zonas residenciales y comerciales, el barrio de Westminster, pasando por el N° 10 Downing Street, residencia del Primer Ministro, la plaza del Parlamento con la espectacular Abadía de Westminster y el Palacio de Westminster donde se encuentra el famoso 'Big Ben'. El tour termina en Covent Garden. Resto del tiempo libre. Por la tarde podrá realizar una visita opcional al castillo de Windsor, las más majestuosa de las residencias reales. **Alojamiento**.

Día 3° (Lunes) LONDRES-STAMFORD-YORK
Desayuno. Salida en dirección norte, parada en la pequeña ciudad medieval de Stamford, fue muy importante comercialmente gracias a su posición estratégica. Tiempo libre para almorzar y pasear por sus calles. Continuaremos hacia la ciudad de York, donde visitaremos su casco antiguo, famoso por sus edificios medievales y su espléndida catedral, la mayor del norte de Europa. **Alojamiento**.

Día 4° (Martes) YORK-CASTILLO DE ALNWICK-EDIMBURGO
Desayuno. Salida hacia el majestuoso castillo de Alnwick. Visitaremos este espectacular edificio que tiene casi 1000 años de historia, recientemente ha sido escenario de famosas escenas de las películas de Harry Potter y la serie Downton Abbey. Después de esta visita nos dirigiremos a Edimburgo. **Alojamiento**.

Día 5° (Miércoles) EDIMBURGO
Desayuno. Visita de esta ilustre ciudad escocesa, veremos la famosa calle nombrada "Royal Mile", conocida como la calle más relevante de Edimburgo ya que conecta el Castillo de Edimburgo (entrada incluida) y el Palacio de Holyrood, residencia oficial del rey en Escocia. Tarde libre para pasear en el casco antiguo y disfrutar de la atmosfera de esta encantadora ciudad. **Alojamiento**.

Día 6° (Jueves) EDIMBURGO-DESTILERÍA DE WHISKY-LOCH LOMOND-GLASGOW
Desayuno. Salida hacia el norte de Escocia. Después de cruzar el espectacular puente de Forth Bridge pararemos en el precioso pueblo de Falkland, utilizado como la Inverness del siglo XVIII para rodar la famosa serie Outlander. Continuaremos rodando la parte baja de las Tierras Altas a través de una naturaleza exuberante y hermosa, para visitar una destilería de Whisky con degustación. Haremos una parada en Loch Lomond, el lago más grande de Gran Bretaña. Proseguiremos hacia Glasgow donde haremos una visita panorámica de la ciudad. Llegada al hotel, **cena y alojamiento**.

Día 7° (Viernes) GLASGOW-LAGO WINDERMERE-LIVERPOOL
Desayuno. Salida hacia el sur pasando la frontera con Inglaterra hasta el maravilloso distrito de los Lagos, con parada al Lago Windermere. Continuación a la famosa ciudad de Liverpool. Realizaremos una visita panorámica y admiraremos la ciudad que vio nacer a "Los Beatles". **Cena y alojamiento**.

Día 8° (Sábado) LIVERPOOL-NORTE DE GALES-LIVERPOOL
Desayuno. Salida hacia la parte norte del país de Gales. Atravesaremos el parque nacional de Snowdonia, donde se encuentra el imponente Snowdon, la montaña más alta de todo el Reino Unido. En el camino pasaremos por los bonitos pueblos de LLanberis y Bangor, y podremos admirar las fortalezas medievales de Conwy y Caernaforn. Regreso a Liverpool por la tarde. **Alojamiento**.

Día 9° (Domingo) LIVERPOOL-STRATFORD-OXFORD
Desayuno. Salida hacia la ciudad natal de Shakespeare, Stratford-Upon-Avon, pasearemos por esta pequeña pero encantadora ciudad donde podremos tomar fotos de la casa donde nació el famoso escritor, William Shakespeare. Continuación a Oxford, conocida como la ciudad de las agujas de ensueño. En ella se encuentra una de las universidades más prestigiosas del mundo, recorreremos sus encantadoras calles y pasaremos por varios de sus Colegios universitarios. **Cena y alojamiento** en el contado de Oxford.

Día 10° (Lunes) OXFORD-COTSWOLDS-CARDIFF
Desayuno. Salida hacia la zona de los Cotswolds, área de excepcional belleza natural, para descubrir algunos de los pueblos con características casas de piedra de color miel y antiguas cabañas con techo de paja perfectamente intactas. Continuación hasta Cardiff, la capital más joven del Reino Unido, donde tendremos una visita panorámica, se podrá admirar el exterior del Castillo con la espléndida Torre del Reloj, símbolo de la ciudad, y la Bahía de Cardiff, con la sede del gobierno galés, la Ópera y la vista de la bahía. **Alojamiento**.

Día 11° (Martes) CARDIFF-BATH-STONEHENGE-LONDRES
Desayuno. Salida hacia Bath. Recorrido a pie por la ciudad de origen romano, que ofrece algunos de los conjuntos arquitectónicos más interesantes de Europa. Entrada a los Baños Romanos, el antiguo balneario alrededor del cual nació la ciudad. Después nos dirigimos a Stonehenge, situado en Wiltshire. Visita al famoso monumento megalítico, que mantiene un gran halo de misterio y magia. Seguiremos a Londres. **Alojamiento**.

Día 12° (Miércoles) LONDRES
Desayuno. Traslado al aeropuerto. **Fin de los servicios**.

Notas:
- Propinas para guía y chofer 60 $ aprox, por persona.
- La visita a la destilería de whisky podrá realizarse otro día, según disponibilidad.
- El equipaje permitido es de 23 kgs por persona, más una bolsa de mano de hasta 10 kgs.
- En este tour no se admiten menores de 4 años.
- Los servicios de traslados no incluyen asistencia y serán con conductor de habla inglesa.
- Los traslados podrán ser en servicio compartido.
- Para poder ofrecer el servicio de traslado, se necesita con al menos dos semana antes del tour la información relativa a los vuelos.

Fechas de inicio: Sábados

GARANTIZADAS

2025		
Junio	7	21
Septiembre	13	27

Hoteles previstos

Ciudad	Hotel	Cat.
Londres	Thistle Kensington Gardens	4*
York	DoubleTree by Hilton	4*
Edimburgo	Moxy Edinburgh Fountainbridge	4*
Glasgow	The Address Hotel	4*
Liverpool	Novotel Liverpool Paddington Village	4*
Oxfordshire	Holiday Inn Oxfrod	4*
Cardiff	Radisson Cardiff	4*
Londres	Holiday Inn London West	4*

Incluye

- Traslados: llegada/salida Londres.
- Guía de habla hispana desde el día 2° hasta el día 11°.
- Desayuno diario.
- 3 cenas en hotel (bebidas no incluidas).
- Entradas : Castillo de Alnwick, Castillo de Edimburgo, Destilería de whisky con degustación, Baños Romanos, Stonehenge.
- Seguro turístico.

Precios por persona USD

En habitación doble	3.995 $
Suplemento habitación single	1.900 $
Excursion a Windsor con Castillo*	110 $

(*) La excursión opcional a Windsor se debe reservar al menos con un mes antes de la fecha del viaje

Las maravillas de Inglaterra, Escocia e Irlanda

NUEVO

13 DIAS

NOCHES

Londres 3. York/Harrogate 1. Edimburgo 2. Glasgow 1. Dublín 2. Galway 1. Cork 1. Liverpool 1.

DESDE
3.480 $

C-9134

Día 1° (Jueves) LONDRES
Llegada al aeropuerto de Londres (Heathrow) y traslado al hotel. **Alojamiento.**

Día 2° (Viernes) LONDRES
Alojamiento y desayuno. Salida del hotel a las 07:50 hrs para realizar una visita panorámica de la ciudad, donde visitaremos los barrios de Westminster, Kensington, Mayfair y Belgravia. Pararemos para fotografiar el Parlamento, la Abadía de Westminster, el Big Ben, el London Eye, el Royal Albert Hall y el Albert Memorial. Además veremos el cambio de guardia en el Palacio de Buckingham (siempre que opere ese día). Recorreremos el "West End": zona de teatros y restaurantes, las plazas de Picadilly Circus y Trafalgar Square, y las áreas culturales: Museo de Historia Natural, Victoria & Albert, Museo de Ciencias y National Gallery. La visita terminará en el Palacio de Buckingham hacia las 11:45 hrs. Resto del día libre para seguir descubriendo esta magnífica ciudad.

Día 3° (Sábado) LONDRES-CAMBRIDGE-YORK/HARROGATE
Desayuno. Salida a las 8:20 hrs hacia Cambridge, ciudad universitaria por excelencia, realizaremos un recorrido a pie donde podremos admirar arquitecturas de diferentes épocas en los antiquísimos Colegios Universitarios. Fundada en 1209, es la segunda Universidad de habla inglesa más antigua del mundo y por sus aulas han pasado grandes mentes como Isaac Newton, Stephen Hawking y Charles Darwin. La influencia de la universidad se siente por toda la ciudad. Antes de llegar a nuestro destino haremos una pausa para el almuerzo. Al llegar a York haremos un recorrido a pie por sus encantadoras calles. Pasaremos por la calle medieval The Shambles, con edificios de entramado de madera que originalmente estuvo llena de carnicerías, por eso su nombre proviene de la palabra anglosajona "fleshammels", que significa "estantes de carne". Hoy en día, la calle inspiró la creación de Diagon Alley en las películas de Harry Potter. Asimismo, pasaremos por su espléndida catedral gótica, la segunda más grande del norte de Europa, que es famosa por sus hermosos vitrales medievales. **Cena y alojamiento.**

Día 4° (Domingo) YORK/HARROGATE-DURHAM-ALNWICK-EDIMBURGO
Después del **desayuno,** saldremos hacia la ciudad de Durham, donde realizaremos una breve visita a pie y divisaremos su cautivadora catedral que es una obra maestra de la arquitectura normanda y domina la ciudad desde lo alto de una colina. Con su rica historia y su impresionante arquitectura, está declarada Patrimonio de la Humanidad por la UNESCO. Seguiremos hacia el norte para disfrutar de una panorámica del Castillo de Alnwick, una imponente fortaleza con más de 700 años de historia. Residencia oficial de los Duques de Northumberland, no es de extrañar que haya servido como escenario para películas como "Harry Potter", "Elizabeth" y "Robin Hood". Tendremos tiempo para almorzar y continuaremos hacia la costa hasta llegar a Edimburgo, donde haremos una breve panorámica para introducir esta ilustre ciudad. **Alojamiento.**

Día 5° (Lunes) EDIMBURGO
Desayuno. Día libre para explorar la histórica ciudad de Edimburgo a su ritmo. Podrá recorrer la famosa Royal Mile, la avenida que une el imponente Castillo de Edimburgo con el Palacio de Holyrood. Visitar la Catedral de St. Giles, donde se custodian la Corona de Escocia y la Piedra del Destino, la Galería Nacional de Escocia o explorar el Yate Real Britannia, antigua residencia oficial de la Familia Real Británica. Edimburgo es la segunda ciudad más visitada del Reino Unido después de Londres y alberga el Parlamento Escocés desde 1999. No te pierdas su impresionante edificio y relájate en los jardines de Princess Street. **Alojamiento.**

Día 6° (Martes) EDIMBURGO-STIRLING-TROSSACHS-GLASGOW
Desayuno. SSalimos de Edimburgo para iniciar un camino lleno de espléndidos paisajes y atravesando pintorescos pueblos como Stirling y Callander. Ascenderemos por los pasos de media montaña que ofrecen vistas panorámicas impresionantes. Realizaremos un alto en el camino y visitaremos una destilería de whisky de la zona. Continuaremos hacia el Parque Natural de Los Trossachs, un oasis de naturaleza y belleza ubicado en el corazón de Escocia donde pararemos para almorzar. Finalmente llegaremos a Glasgow, la ciudad más grande de Escocia. Durante el tour panorámico, te cautivará su arquitectura Victoriana y su encanto único. Apodada cariñosamente "Glasvegas", esta ciudad te ofrece una mezcla perfecta de cultura, compras, gastronomía y vida nocturna. Disfrutaremos de sus espacios verdes, su famosa calle para los amantes de las compras Buchanan Street y visitaremos su Catedral antes de llegar al hotel. **Alojamiento.**

Día 7° (Miércoles) GLASGOW-BELFAST-DUBLÍN
Desayuno Salida hacia la costa escocesa donde embarcaremos en un ferry para cruzar aguas irlandesas hasta llegar a Belfast, la capital de Irlanda del Norte. En Belfast, realizaremos una panorámica de la ciudad, explorando su pasado y presente. Descubriremos la historia detrás de los apodos "David y Goliat", admiraremos la montaña Cave Hill, que inspiró a Jonathan Swift a escribir "Los viajes de Gulliver". Pasaremos también por los murales pintados que reflejan las diferencias entre los barrios protestantes y católicos. Llegaremos al Titanic Quarter. Tiempo libre para disfrutar de un delicioso almuerzo y explorar la zona. Continuamos nuestro viaje hacia las Montañas del Mourne, para finalmente llegar a Dublín, la capital de la República de Irlanda. Tour panorámico de la ciudad, descubriendo sus principales atractivos: la Aduana, el Castillo de Dublín, el Parque Phoenix y las coloridas puertas de la ciudad. También visitaremos la Universidad del Trinity College y la Catedral Protestante de San Patricio. **Alojamiento.**

Día 8º (Jueves) DUBLÍN-CLONMACNOISE-ATHLONE-GALWAY

Después del **desayuno**, viajaremos al oeste de Irlanda. Nuestra primera parada será el Monasterio de Clonmacnoise, un conjunto monástico del siglo IV fundado por San Ciaran y situado frente al río Shannon. Podremos admirar la arquitectura y la historia de este lugar sagrado, que alberga las tumbas de algunos de los reyes celtas más importantes. Continuaremos nuestro camino hasta Athlone, donde disfrutaremos de tiempo libre para almorzar y explorar la ciudad y pasear por sus calles medievales. Por la tarde, llegaremos a Galway, conocida como la "Ciudad de las Tribus". Realizaremos un tour panorámico a pie para conocer sus zonas más emblemáticas, como el Arco de España, la Iglesia Protestante y el Castillo de Lynch. Descubriremos los orígenes de los famosos pubs irlandeses y visitaremos la Catedral Católica, la última construida en Irlanda en 1965. Galway tiene un ambiente tan especial que seguro que querrás volver. Tendremos algo de tiempo libre para explorar la ciudad o recorrer su encantador centro comercial, donde podremos encontrar productos típicos irlandeses. . **Cena y alojamiento.**

Día 9º (Viernes) GALWAY-ACANTILADOS DE MOHER-LIMERICK-CORK

Desayuno. Dejaremos atrás el condado de Galway y viajaremos hacia el sur en busca de los Acantilados de Moher. Antes cruzaremos "El Burren" una vasta extensión de tierra caliza protegida por la UNESCO que se extiende ante el Océano Atlántico. Su nombre gaélico, "Terreno Rocoso", refleja a la perfección el paisaje accidentado y escarpado que nos acompañará en este trayecto. Al llegar a los Acantilados de Moher, nos sentiremos sobrecogidos por su imponente altura de 200 metros sobre el nivel del mar y sus 8 kilómetros de extensión. Experimentaremos una sensación de libertad y conexión con la naturaleza sin igual. Continuaremos hacia Limerick. Tiempo libre. Continuaremos hasta el condado de Cork, conocido como "El Valle del Oro". La producción de cebada convirtió a Cork en una de las principales productoras de whiskey del país. Visita panorámica por la ciudad, recorriendo lugares emblemáticos como la Iglesia de Santa Ana Shandon, el Reloj de la Mentira y la Catedral Protestante de San Finbar. Descubriremos que Cork, al igual que Venecia, es una ciudad construida sobre agua y que alberga uno de los puertos comerciales más grandes del mundo, solo superado por Sidney y San Francisco.**Alojamiento.**

Día 10º (Sábado) CORK-ROCA DE CASHEL-DUBLIN

Desayuno. Nos dirigiremos a la Roca de Cashel, una imponente fortaleza que se alza sobre la llanura irlandesa. Construida anterior a la invasión normanda, fue cedida al poder eclesiástico y está ligada a mitologías locales de San Patricio, el patrón de Irlanda. En este lugar, en 1647, se llevó a cabo la matanza de 3 mil personas bajo las tropas de Oliverio Cromwell. Tiempo libre. Continuación a Dublín, llegada a la hora del almuerzo, teniendo asi el resto de la tarde libre. **Alojamiento.**

Día 11º (Domingo) DUBLÍN-CONWY-LIVERPOOL

Desayuno. Salida para el puerto de Dublín y embarcaremos en el ferry para cruzar el mar de Irlanda hacia Gales. Llegaremos al bello pueblo medieval de Conwy, Patrimonio de la Humanidad, donde tendremos la oportunidad de visitar su espléndido castillo (opcional), una fortaleza medieval histórica, con 22 torres y altas murallas, construido por el monarca inglés Eduardo I entre 1283 - 1289. Tiempo libre. Seguiremos nuestra ruta hasta llegar a Liverpool donde realizaremos una panorámica. Esta ciudad cuna de la famosísima banda de rock 'The Beatles' y capital europea de la cultura en 2008 y con uno de los puertos más grandes de Inglaterra. Por la noche podrán visitar el mítico Cavern Club, el club donde tocaban los Beatles y todas las grandes figuras del Rock. **Cena y alojamiento**.

Día 12º (Lunes) LIVERPOOL-STRATFORD-COTSWOLDS-OXFORD-LONDRES

Desayuno. Salida hacia Stratford-Upon-Avon, ciudad encantadora a los márgenes del río Avon y lugar de nacimiento del dramaturgo William Shakespeare. Haremos una breve panorámica y tendremos tiempo libre. Seguiremos nuestra ruta a través de los pintorescos pueblos del condado de los Cotswolds, región famosa por su belleza natural y sus casas de piedra caliza, hasta la ciudad universitaria de Oxford. Breve recorrido a pie por Oxford, admirando sus magníficos colegios universitarios como el Christ Church College, el Magdalen College o el Trinity College. Salida hacia Londres, donde llegaremos sobre las 18.00 horas. **Alojamiento.**

Día 13º (Martes) LONDRES

Desayuno. A la hora indicada traslado al aeropuerto de Heathrow. **Fin de los servicios.**

Notas:

- En caso de no poder visitar una destilería de whiskey por razones operativas, se hará una parada en ruta para que los clientes puedan tener la experiencia de una cata típica escocesa.
- Debido a la Conferencia Anual del Partido Laborista celebrada en Liverpool, el hotel del tour en Liverpool podría experimentar cambios de última hora a otro en Manchester o alrededores, en caso de que la demanda hotelera lo exija. Esta conferencia suele celebrarse alrededor del mes de septiembre.

Londres

Fechas de inicio: Jueves

GARANTIZADAS

2025					
Abril	3	17			
Mayo	1	8	15	22	29
Junio	5	12	19	26	
Julio	3	10	17	31	
Agosto	7	14	28		
Septiembre	4	11	18	25	
Octubre	2	9	16		
Noviembre	13				
Diciembre	4				
2026					
Enero	8				
Febrero	5				
Marzo	5				

Hoteles previstos

Ciudad	Hotel	Cat.
Londres	Royal National / President	T
York/ Harrogate	Double Tree by Hilton York	P
	Holiday Inn York	T
	Crown Plaza Harrogate / Clayton Leeds	P
Edimburgo	Holiday Inn Express Edinburgh City Centre	T
	Ibis Style St Andrews Square	T
	Holiday Inn Hotel Edimburgo Zoo	T
Glasgow	AC by Marriott Glasgow	P
	Clayton Glasgow	P
Dublín	Croke Park / Iveagh Garden	P
Galway	Hotel Connacht	T
	Shannon Spring Hotel	P
	Lough Rea Hotel & Spa	P
Cork	River Lee Hotel / Imperial Hotel	P
	Garryvoe Hotel / Acton Hotel Kinsale	P
Liverpool	Delta by Marriott Liverpool	P
	Mercure Liverpool Atlantic Tower	P

Incluye

- Traslados llegada/salida Londres (Heathrow) (compartidos).
- Autocar/minibús con guía acompañante.
- 1 maleta (máx. 30 kgs) por persona.
- Desayuno diario.
- 3 cenas.
- Cruce en barco entre Escocia e Irlanda.
- Cruce en barco entre Irlanda y Gales.
- Visitas según programa.
- Entradas: destilería de whisky, monasterio de Clonmacnoise, acantilados de Moher y Museo del Titanic.
- Parada para fotos exteriores de la Roca de Cashel y el Castillo de Alnwick.
- Seguro turístico

Precios por persona USD

Noviembre, Diciembre. 2026: Enero, Febrero, Marzo	
En habitación doble	3.480 $
Suplemento habitación single	1.255 $
Abril	
En habitación doble	3.605 $
Suplemento habitación single	1.375 $
Octubre	
En habitación doble	3.735 $
Suplemento habitación single	1.515 $
Mayo y Junio	
En habitación doble	3.800 $
Suplemento habitación single	1.515 $
Julio, Agosto, Septiembre	
En habitación doble	3.880 $
Suplemento habitación single	1.590 $

Gran Tour
Reino Unido e Irlanda

NUEVO

15 DIAS · NOCHES

Londres 3. York 1. Edimburgo 2. Tierras Altas 1. Glasgow 1. Belfast 1. Sligo 1. Limerick 1. Dublín 2. Liverpool 1.

DESDE
4.755 $

C-9175

Día 1° (Domingo) LONDRES
Llegada a Londres, traslado desde el aeropuerto o estación de Londres al hotel. Tiempo libre. **Alojamiento**.

Día 2° (Lunes) LONDRES
Desayuno. Salida a las 08:45 hrs para realizar una visita panorámica de la ciudad, empezando por el 'West End' de Londres, veremos el Hyde Park, las plazas de Piccadilly Circus y Trafalgar Square, zonas residenciales y comerciales, el barrio de Westminster, pasando por el N° 10 Downing Street, residencia del Primer Ministro, la plaza del Parlamento con la espectacular Abadía de Westminster y el Palacio de Westminster donde se encuentra el famoso 'Big Ben'. El tour termina en Covent Garden. Resto del tiempo libre. **Alojamiento**.

Día 3° (Martes) LONDRES-STAMFORD-YORK
Desayuno. Salida en dirección norte, parada en la pequeña ciudad medieval de Stamford, fue muy importante comercialmente gracias a su posición estratégica. Tiempo libre para almorzar y pasear por sus calles. Continuaremos hacia la ciudad de York, donde visitaremos su casco antiguo, famoso por sus edificios medievales y su espléndida catedral, la mayor del norte de Europa. **Alojamiento**.

Día 4° (Miércoles) YORK-CASTILLO DE ALNWICK-EDIMBURGO
Desayuno. Salida hacia el majestuoso castillo de Alnwick. Visitaremos este espectacular edificio que tiene casi 1000 años de historia, recientemente ha sido escenario de famosas escenas de las películas de Harry Potter y la serie Downton Abbey. Después de esta visita nos dirigiremos a Edimburgo. **Alojamiento**.

Día 5° (Jueves) EDIMBURGO
Desayuno. Visita de esta ilustre ciudad escocesa, veremos la famosa calle nombrada "Royal Mile", conocida como la calle más relevante de Edimburgo ya que conecta el Castillo de Edimburgo (entrada incluida) y el Palacio de Holyrood, residencia oficial del rey en Escocia. Tarde libre para pasear en el casco antiguo y disfrutar de la atmosfera de esta encantadora ciudad. **Alojamiento**.

Día 6° (Viernes) EDIMBURGO-ST. ANDREWS-TIERRAS ALTAS
Desayuno. Salida hacia el norte de Escocia. Después de cruzar el espectacular puente de Forth Bridge pararemos en el precioso pueblo de Falkland, utilizado como la Inverness del siglo XVIII para rodar la famosa serie Outlander. Visita de una destilería de whisky con degustación. Continuaremos hacia St. Andrews, encantador pueblo medieval famoso por ser la cuna del Golf y tener la universidad más antigua del país. Seguiremos la ruta en dirección a Pitlochry. Finalmente proseguiremos hacia el hotel en las Tierras Altas. **Cena y alojamiento**.

Día 7° (Sábado) TIERRAS ALTAS-LAGO NESS-GLASGOW
Desayuno. Iniciamos el día visitando el Lago Ness, el más famoso de Escocia por la leyenda que cuenta que allí vive el monstruo "Nessie". Efectuaremos un paseo en barco por el lago del cual se podrán admirar los majestuosos paisajes de las tierras altas y las imponentes ruinas del Castillo de Urquhart. Después continuaremos por Fort Augustus hasta llegar a Fort William donde tendremos tiempo libre. Proseguiremos hacia Glasgow donde haremos una visita panorámica de la ciudad. Llegada al hotel, **cena y alojamiento**.

Día 8° (Domingo) GLASGOW-FERRY-BELFAST (ferry)
Desayuno. Salida hacia al puerto de Cairnryan donde tomaremos el ferry hasta Belfast, capital de Irlanda del Norte. Realizaremos una vista panorámica de Belfast, ciudad llena de propuestas culturales. Sus cuatro grandes distritos o 'quarters' (Cathedral, Titanic, Queen y Gaeltacht) se reparten los museos, pubs y galerías de arte. Tiempo libre con opción de entrar al Museo Titanic, seis plantas que cuentan su historia y construcción, y la ciudad de Belfast. **Cena y alojamiento**.

Día 9° (Lunes) BELFAST-CALZADA DEL GIGANTE-DERRY-SLIGO
Desayuno. Salida hacia la Calzada del Gigante, una espectacular formación natural de columnas prismáticas de basalto. Continuación a Derry y recorrido a pie por su centro histórico, rodeado por las murallas originales aún intactas. Por la tarde nos dirigimos a Sligo, lugar de nacimiento del escritor irlandés más famoso, William Buttler Yeats. **Cena y alojamiento**.

Día 10° (Martes) SLIGO-GALWAY-ACANTILADOS DE MOHER-LIMERICK
Desayuno. Salida hacia Galway, ciudad portuaria en la costa oeste de Irlanda, se encuentra donde el río Corrib desemboca en el Océano Atlántico. El corazón palpitante de la ciudad es Eyre Square, una plaza del siglo XVIII, rodeada de tiendas tradicionales y pubs donde a menudo se puede escuchar música folclórica en vivo. No muy lejos se encuentran las sinuosas callejuelas del Barrio Latino, donde se conserva parte de la muralla medieval de la ciudad. Continuaremos visitando los acantilados de Moher donde podrá experimentar la emoción de caminar sobre los acantilados más famosos de Irlanda. Atravesando la espectacular costa del condado de Clare llegaremos a Limerick, situada cerca del estuario del río Shannon. **Cena y alojamiento**.

Día 11° (Miércoles) LIMERICK-ROCA DE CASHEL-KILKENNY-DUBLÍN
Desayuno. Visita de la Roca de Cashel, conocida también como Roca de San Patricio, fue la residencia principal de los reyes de Munster desde 370 hasta 1101. Continuación a Kilkenny, donde tendremos tiempo libre para disfrutar de esta encantadora ciudad medieval. Por la tarde llegada a Dublín. **Alojamiento**.

Día 12° (Jueves) DUBLIN
Desayuno. Visita panorámica de la ciudad pasando por la aduana, el Castillo de Dublín, el Parque Phoenix, la Catedral de San Patricio, el Trinity College, la universidad más antigua de Irlanda, fundada por la reina Isabel I en 1592 y donde se encuentra el famoso "Book of Kells". Tarde libre. **Alojamiento**.

Día 13° (Viernes) DUBLÍN-FERRY-HOLYHEAD-LIVERPOOL (ferry)
Desayuno. Salida hacia el puerto de Dublín para tomar el ferry con destino Holyhead, situado en Gales. Podremos disfrutar del bello paisaje de este país, pasaremos por el Castillo de Conwy, donde pararemos para tomar fotos, antes de proseguir hacia el este hasta llegar a la famosa ciudad de Liverpool. Visita panorámica y admiraremos la ciudad que vio nacer a "Los Beatles". **Alojamiento**.

Día 14° (Sábado) LIVERPOOL-STRATFORD-UPON-AVON-OXFORD-LONDRES
Desayuno. Salida hacia la ciudad natal de Shakespeare, Stratford-Upon-Avon, pasearemos por esta pequeña pero encantadora ciudad donde podremos tomar fotos de la casa donde nació el famoso escritor, William Shakespeare. Continuaremos hacia Oxford, conocida como la ciudad de las agujas de ensueño. En ella se encuentra una de las universidades más prestigiosas del mundo, recorreremos sus calles y pasaremos por varios de sus colegios universitarios. Continuamos hacia Londres. **Alojamiento**.

Día 15° (Domingo) LONDRES
Desayuno. Traslado al aeropuerto. **Fin de los servicios**.

Notas:
- Propinas para guía y chofer 70 $ aprox, por persona.
- La visita a la destilería de whisky podrá realizarse otro día, según disponibilidad.
- El equipaje permitido es de 23 kgs por persona, mas una bolsa de mano de hasta 10 kgs.
- En este tour no se admiten menores de 4 años.
- Los servicios de traslados no incluyen asistencia y serán con conductor de habla inglesa.
- Los traslados podrá ser en servicio compartido.
- Para poder ofrecer el servicio de traslado, se necesita con al menos dos semana antes del tour la información relativa a los vuelos.

Fechas de inicio: Domingos

GARANTIZADAS

2025				
Mayo	11	25		
Junio	1	8	15	22
Julio	20			
Agosto	10	24		
Septiembre	7	14	21	28
Octubre	5			

Hoteles previstos

Ciudad	Hotel	Cat.
Londres	Thistle Marble Arch	4*
York	Holiday Inn York	4*
Edimburgo	Yotel	4*
Tierras Altas	Craiglynne Hotel	3*
Glasgow	Clayton Glasgow	4*
Belfast	Leonardo Belfast	4*
Sligo	Clayton Sligo	4*
Limerick	Maldron Hotel Limerick	4*
Dublín	Staycity Dublin Tivoli	4*
Liverpool	Radisson Blu	4*
Londres	Thistle Marble Arch	4*

Incluye

- Traslados: llegada/salida Londres
- Guía de habla hispana desde el día 2° hasta el día 14°
- Desayuno diario
- 5 cenas en hotel (bebidas no incluidas)
- Ferry de Cairnryan a Belfast y de Dublín a Holyhead.
- Entradas: Castillo de Alnwick; Castillo de Edimburgo; Paseo en barco en el Lago Ness; Destilería de whisky con degustación; Calzada del Gigante; Acantilados de Moher; Roca de Cashel.
- Seguro turístico.

Precios por persona USD

Mayo, Septiembre: 28, Octubre	
En habitación doble	4.755 $
Suplemento habitación single	2.095 $
Junio, Septiembre: 7, 14, 21	
En habitación doble	4.840 $
Suplemento habitación single	2.095 $
Julio, Agosto	
En habitación doble	4.995 $
Suplemento habitación single	2.095 $

Rumanía, un verdadero cuento

7 DIAS · NOCHES

Bucarest 2. Sighisoara 1.
Gura Humorului 1.
Piatra Neamt 1. Brasov 1.

DESDE
1.275 $

C-9706

Día 1º BUCAREST
Llegada al aeropuerto de Bucarest. Según el horario de llegada, salida en autocar para un breve giro panorámico de la capital rumana, admirando sus grandes vías, los gloriosos edificios Bell´Epoque, el Arco de Triunfo, el Ateneo Rumano, la Plaza de la Revolución, la Plaza de la Universidad, admirando la iglesia Stavropoleos, considerada una obra maestra de la arquitectura rumana. **Cena** en restaurante típico. **Alojamiento.**

Día 2º BUCAREST-SIBIU-SIGHISOARA
Desayuno. Salida hacia Sibiu, capital cultural Europea del 2007, cruzando el bello valle del rio Olt. Parada para visitar el monasterio de Cozia del siglo XIV, conocido como uno de los complejos históricos y de arte más antiguos en Rumania. Los elementos del estilo arquitectónico bizantino están explícitamente declarados en las fachadas de la iglesia central, en las bandas que alternan grandes trozos de ladrillo y piedra. Llegada a Sibiu. **Almuerzo** en restaurante. Visita del casco antiguo de Sibiu, la capital europea conocida en su época por su sistema de fortalezas considerado el más grande de Transilvania con más de 7 km de cinta mural de la cual hoy en día se conservan importantes vestigios. Se podrá admirar la Plaza Grande con la peculiaridad de la ciudad, los techos con "los ojos que te siguen", la plaza Pequeña con el puente de las Mentiras y la imponente iglesia evangélica de estilo gótico del siglo XIV. Salida hacia Sighisoara, ciudad natal del famoso Vlad El Empalador, conocido por todos como el Conde Drácula. **Alojamiento.**

Día 3º SIGHISOARA-TARGU MURES-GURA HUMORULUI
Desayuno. Visita guiada de Sighisoara, la más bella y mejor conservada ciudad medioeval de Rumania. Se remonta en gran parte en el siglo XIV, cuando fue ampliada y reforzada la construcción rápidamente realizada después de las destrucciones de los tártaros en 1241. Se han conservado 9 de las 14 torres originales: la torre de los herreros, la de los zapateros, la torre de los carniceros, la de los sastres, la torre de los curtidores, torre de caldereros, etc. Admiraremos el más bello y conocido monumento de la ciudad es la Torre del Reloj, que fue construida en los siglos XIII-XIV y hasta el 1556 fue sede del Consejo de la ciudad. Continuamos hacia Targu Mures. Breve visita panorámica de la ciudad, famosa por sus plazas rodeadas por edificios de Secesión, entre ellos el más impresionante: la prefectura y el Palacio de la Cultura. **Almuerzo** en ruta. Seguimos hacia Bucovina, la región de la Moldova cuyo nombre resulta en el 1774 significando "el pueblo cubierto de bosques de hayas". Famosa por sus hermosos paisajes, Bucovina es aún más conocida por sus monasterios con frescos construidos entre los siglos XV-XVI bajo los principales príncipes moldavos como Esteban el Grande y su hijo Petru Rares. Visita del monasterio Voronet del 1488, nombrado la Capilla Sixtina del Este de Europa y considerado la joya de Bucovina por el famoso ciclo de frescos externos que decoran la iglesia, el más famoso siendo "El Juicio Universal". **Alojamiento.**

Día 4º GURA HUMORULUI-MONASTERIOS DE BUCOVINA-PIATRA NEAMT
Desayuno. Seguimos en Bucovina, visita del monasterio Moldovita, del 1532, rodeado de fortalezas y con frescos externos. Los frescos externos realzan la huella moldava para obtener el máximo realismo en las escenas de vida cuotidiana, humanizando los personajes. Visita del monasterio Sucevita, (1582-84) conocido por el importante fresco "La Escalera de las Virtudes" y por su imponente cinta mural. **Almuerzo** en ruta. Por la tarde, visita del monasterio Agapia del siglo XVII, famoso por su museo que guarda bellísimos iconos y bordados, y también por sus talleres donde trabajan las monjas. Al final de las visitas seguimos hacia Piatra Neamt, ciudad que por su belleza y posición en el distrito de Neamt es llamada también "Perla Moldovei" (la perla de Moldova). **Alojamiento.**

Día 5º PIATRA NEAMT-LAS GARGANTAS DE BICAZ- BRASOV-BRAN-BRASOV
Desayuno. Salida hacia Brasov. Pasamos la cadena de los Cárpatos cruzando las Gargantas de Bicaz, el más famoso cañón del país con 10 km, formado en rocas calcáreas mesozoicas de 300-400m, pasando al lado del Lago Rojo. Continuación hacia Brasov. Visita de una de las más fascinantes localidades medioevales de Rumania, para admirar la Plaza del Consejo, el Barrio Schei, las antiguas fortificaciones de la ciudad con los bastiones de los gremios de artesanos y la Iglesia Negra (Biserica Neagrã), de estilo gótico más grande de Rumania. **Almuerzo** en restaurante. Salida hacia Bran y visita del Castillo, conocido bajo el nombre del Castillo de Drácula, uno de los más pintorescos de Rumania, construido en el siglo XIII del caballero teutónico Dietrich y restaurado en épocas sucesivas. A partir del 1920, el castillo de Bran se convierte en residencia de los reyes de Rumanía, hasta 1948 que fue ocupado por las fuerzas de ocupación comunistas. Regreso a Brasov. **Alojamiento.**

Día 6º BRASOV-SINAIA-BUCAREST
Desayuno. Seguimos hasta Sinaia, nombrada Perla de los Cárpatos, la más conocida localidad montañosa en Rumania. Visita del Castillo Peles, antigua residencia real, construida a finales del siglo XIX en el estilo neogótico de los castillos bávaros. Salida hacia Bucarest. **Almuerzo** en restaurante. Dedicamos toda la tarde a la vista de la capital rumana, admirando sus grandes vías, los gloriosos edificios Bell´Epoque, el Arco de Triunfo, el Auditorio Rumano, la Plaza de la Revolución, la Plaza de la Universidad. Visita a pie por el casco antiguo visitando el casco antiguo con la iglesia Stavropoleos, considerada una obra maestra de la arquitectura rumana. Construida en 1724, tiene una planta de tres lóbulos, torre en la nao y un bello portal de mármol con cinco arcadas poli-lobuladas. Visita del Palacio del Parlamento, el segundo edificio más grande del mundo después del Pentágono de Washington. **Cena** en restaurante con bebidas incluidas y espectáculo folclórico. **Alojamiento.**

Bucovina

Día 7º BUCAREST
Desayuno. Tiempo libre a disposición. Traslado al aeropuerto. **Fin de los servicios.**

Fechas de inicio:

GARANTIZADAS

2025				
Abril	13*	26		
Mayo	10	24		
Junio	7	21		
Julio	5	19		
Agosto	2	9	16	30
Septiembre	13	27		
Octubre	11			

(*) Domingo

Hoteles previstos

Ciudad	Hotel	Cat.
Bucarest	Capitol	P
Sighisoara	Mercure Binder Bubi	P
Gura Humorului	Best Western Bucovina	P
Piatra Neamt	Central Plaza	P
Brasov	Aro Palace	P

Incluye

- Traslados llegada/salida Bucarest.
- Transporte con aire acondicionado en coche 4 plazas para un mínimo de 2 participantes con guía - conductor de habla español, en minibús 8 plazas para 4-6 de participantes con guía - conductor de habla español, en minibús 19 plazas para 7-16 participantes con conductor y guía que habla español, de acuerdo al número de participantes.
- Guía acompañante.
- Desayuno diario, 5 almuerzos y 2 cenas (con agua mineral incluida desde la cena del primer día hasta el desayuno del último día).
- Entradas para las visitas mencionadas.

Precios por persona USD (mínimo 2 personas)

En habitación doble	1.275 $
Suplemento habitación single	355 $
Suplemento pensión completa (4 cenas)	220 $

Transilvania Medieval y los Cárpatos

Transilvania, romántica y pintoresca

DESDE
1.270 $

C-900087

8 DIAS · NOCHES

Bucarest 2. Sibiu 1.
Targu Mures 2. Brasov 2.

Día 1º (Sábado) BUCAREST
Llegada al aeropuerto de Bucarest. Traslado grupal al hotel. **Alojamiento.**

Día 2º (Domingo) BUCAREST-SIBIU
Desayuno. Visita panorámica de Bucarest: Arco del Triunfo, Plaza de la Victoria, Plaza de la Revolución, Ateneo Rumano, Iglesia Cretulescu, Ayuntamiento de la capital, Opera, Palacio del Parlamento, Plaza Unirii y casco antiguo. Tiempo libre. Por la tarde salida hacia el Monasterio Cozia, construido en el siglo XIV, arte bizantino al estilo rumano. Continuación a Sibiu, elegida Capital Europea de la Cultura en el año 2007. **Alojamiento.**

Día 3º (Lunes) SIBIU-ALBA IULIA-TARGU MURES
Desayuno. Visita de Sibiu con la Plaza Mayor, Plaza Menor y las catedrales ortodoxa y católica. Continuación a Alba Iulia, visita panorámica con las ruinas de la antigua ciudadela y la catedral de la ciudad. Tiempo libre. Continuación hacia Targu Mures, ciudadela medieval construida en el siglo XV y reconstruida más tarde en el siglo XVII, visita del centro de la ciudad. **Alojamiento**.

Día 4º (Martes) TARGU MURES -TURDA/MINA DE SAL-CLUJ NAPOCA-TARGU MURES
Desayuno. Salida hacia Turda para visitar las salinas, el sitio más bonito subterráneo del mundo, una mina de sal formada hace unos 14 millones de años que ya era explotada por los romanos. Se extiende a lo largo de 45 kms cuadrados en el subsuelo, a una profundidad de 1,2 km (en la visita turística se baja hasta un máximo de 850 m). Tiempo libre. Continuación hacia Cluj Napoca, una de las ciudades mas famosas y bonitas de Transilvania. Visita panorámica de la ciudad. Regreso a Targu Mures. **Alojamiento.**

Día 5º (Miércoles) TARGU MURES-SIGHISOARA-BRASOV
Desayuno. Salida hacia Sighisoara (patrimonio UNESCO), originariamente ciudad romana, hoy en día una de las más importantes ciudades medievales del mundo; en lo alto de una colina destaca su ciudadela amurallada, sus puertas y pasajes secretos, la Torre del Reloj del siglo XIV y la casa donde nació el príncipe Vlad Tepes, El Empalador. Tiempo libre. Por la tarde salida hacia Brasov, pintoresca y tradicional, que recuerda con orgullo haber sido la capital de Transilvania. **Alojamiento.**

Día 6º (Jueves) BRASOV-PREJMER-BRAN-BRASOV
Desayuno. Por la mañana salida para visitar Prejmer, la iglesia fortificada (siglo XV, patrimonio UNESCO), continuación hacia Bran donde se visitara el Castillo, fortaleza del siglo XIV, conocida en el mundo como "Castillo de Dracula" gracias a los cineastas americanos. Tiempo libre. Por la tarde regreso a Brasov. Visita de la ciudad, con la Plaza Mayor, Iglesia Negra y casco antiguo (Scheii Brasovului). **Alojamiento.**

Día 7º (Viernes) BRASOV-SINAIA-BUCAREST
Desayuno. Salida hacia Sinaia para visitar el Castillo de Peles, propiedad de la familia real de Rumania, construido en el siglo XIX por el primer Rey de Rumania, Carol I. Continuaremos hacia Bucarest. Tiempo libre. **Alojamiento.**

Día 8º (Sábado) BUCAREST
Desayuno. Traslado grupal al aeropuerto. **Fin de los servicios.**

Notas:
- Grupo con menos de 6 participantes, podrá ser operado solo con guía-conductor.
- Incluidos auriculares si el grupo es mayor de 20 pasajeros.

Sinaia

Fechas de inicio: Sábados

GARANTIZADAS

2025

Junio	21	
Julio	5	19
Agosto	9	23
Septiembre	6	20

Incluye

- Traslados llegada/salida Bucarest. (grupal)
- Transporte en minibús/autocar (según el número de participantes).
- Guía acompañante desde el día 2º al día 6º.
- Desayuno diario.
- Transporte de 1 maleta por persona.
- Seguro turístico.
- Visitas según programa, con entradas incluidas en: Monasterio Cozia, Sibiu, catedrales ortodoxa, católica. Alba Iulia, la ciudadela y la catedral. Turda, minas de sal. Sighisoara, la ciudadela. Prejmer-iglesia fortificada. Castillo de Bran. Sinaia, Castillo de Peles (planta baja).

Hoteles previstos

Ciudad	Hotel	Cat.
Bucarest	Capital Plaza	P
	Continental / Continental Forum	P
Sibiu	Continental Forum	P
	Ramada Sibiu	P
Targu Mures	Continental Forum	P
	Grand	P
Brasov	Ambient	P

Precios por persona USD

En habitación doble	1.270 $
Suplemento habitación single	500 $
Salidas Agosto	
En habitación doble	1.305 $
Suplemento habitación single	500 $

Rumanía y Bulgaria

Las joyas europeas por descubrir

10 DIAS · NOCHES

Bucarest 2. Sighisoara 1.
Gura Humorului 1. Piatra Neamt 1.
Brasov 1. Veliko Tarnovo 1. Sofía 2.

DESDE
2.325 $

C-91006

Día 1º (Sábado) BUCAREST
Llegada al aeropuerto de Bucarest. Según el horario de llegada, salida en autocar para un breve giro panorámico de la capital rumana, admirando sus grandes vías, los gloriosos edificios Bell´Epoque, el Arco de Triunfo, el Ateneo Rumano, la Plaza de la Revolución, la Plaza de la Universidad, admirando la iglesia Stavropoleos, considerada una obra maestra de la arquitectura rumana. **Cena** en restaurante típico. **Alojamiento.**

Día 2º (Domingo) BUCAREST-SIBIU-SIGHISOARA
Desayuno. Salida hacia Sibiu, capital cultural Europea del 2007, cruzando el bello valle del rio Olt. Parada para visitar el monasterio de Cozia del siglo XIV, conocido como uno de los complejos históricos y de arte más antiguos en Rumania. Los elementos del estilo arquitectónico bizantino están explícitamente declarados en las fachadas de la iglesia central, en las bandas que alternan grandes trozos de ladrillo y piedra. Llegada a Sibiu. **Almuerzo** en restaurante. Visita del casco antiguo de Sibiu, la capital europea conocida en su época por su sistema de fortalezas considerado el más grande de Transilvania con más de 7 km de cinta mural de la cual hoy en día se conservan importantes vestigios. Se podrá admirar la Plaza Grande con la peculiaridad de la ciudad, los techos con "los ojos que te siguen", la plaza Pequeña con el puente de las Mentiras y la imponente iglesia evangélica de estilo gótico del siglo XIV. Salida hacia Sighisoara, ciudad natal del famoso Vlad El Empalador, conocido por todos como el Conde Drácula. **Alojamiento.**

Día 3º (Lunes) SIGHISOARA-TARGU MURES-GURA HUMORULUI
Desayuno. Visita guiada de Sighisoara, la más bella y mejor conservada ciudad medioeval de Rumania. Se remonta en gran parte en el siglo XIV, cuando fue ampliada y reforzada la construcción rápidamente realizada después de las destrucciones de los tártaros en 1241. Se han conservado 9 de las 14 torres originales: la torre de los herreros, la de los zapateros, la torre de los carniceros, la de los sastres, la torre de los curtidores, torre de caldereros, etc. Admiraremos el más bello y conocido monumento de la ciudad es la Torre del Reloj, que fue construida en los siglos XIII-XIV y hasta el 1556 fue sede del Consejo de la ciudad. Continuamos hacia Targu Mures. Breve visita panorámica de la ciudad, famosa por sus plazas rodeadas por edificios de Secesión, entre ellos el más impresionante: la prefectura y el Palacio de la Cultura. **Almuerzo** en ruta. Seguimos hacia Bucovina, la región de la Moldova cuyo nombre resulta en el 1774 significando "el pueblo cubierto de bosques de hayas". Famosa por sus hermosos paisajes, Bucovina es aún más conocida por sus monasterios con frescos construidos entre los siglos XV-XVI bajo los principales príncipes moldavos como Esteban el Grande y su hijo Petru Rares. Visita del monasterio Voronet del 1488, nombrado la Capilla Sixtina del Este de Europa y considerado la joya de Bucovina por el famoso ciclo de frescos externos que decoran la iglesia, el más famoso siendo "El Juicio Universal". **Alojamiento.**

Día 4º (Martes) GURA HUMORULUI-MONASTERIOS DE BUCOVINA-PIATRA NEAMT
Desayuno. Seguimos en Bucovina, visita del monasterio Moldovita, del 1532, rodeado de fortalezas y con frescos externos. Los frescos externos realzan la huella moldava para obtener el máximo realismo en las escenas de vida cotidiana, humanizando los personajes. Visita del monasterio Sucevita, (1582-84) conocido por el importante fresco "La Escalera de las Virtudes" y por su imponente cinta mural. **Almuerzo** en ruta. Por la tarde, visita del monasterio Agapia del siglo XVII, famoso por su museo que guarda bellísimos iconos y bordados, y también por sus talleres donde trabajan las monjas. Al final de las visitas seguimos hacia Piatra Neamt, ciudad que por su belleza y posición en el distrito de Neamt es llamada también "Perla Moldovei" (la perla de Moldova). **Alojamiento.**

Día 5º (Miércoles) PIATRA NEAMT-LAS GARGANTAS DE BICAZ- BRASOV-BRAN-BRASOV
Desayuno. Salida hacia Brasov. Pasamos la cadena de los Cárpatos cruzando las Gargantas de Bicaz, el más famoso cañón del país con 10 kms, formado en rocas calcáreas mesozoicas de 300-400m, pasando al lado del Lago Rojo. Continuación hacia Brasov. Visita de una de las más fascinantes localidades medioevales de Rumania, para admirar la Plaza del Consejo, el Barrio Schei, las antiguas fortificaciones de la ciudad con los bastiones de los gremios de artesanos y la Iglesia Negra (Biserica Neagrã), de estilo gótico más grande de Rumania. **Almuerzo** en restaurante. Salida hacia Bran y visita del Castillo, conocido bajo el nombre del Castillo de Drácula, uno de los más pintorescos de Rumania, construido en el siglo XIII del caballero teutónico Dietrich y restaurado en épocas sucesivas. A partir del 1920, el castillo de Bran se convierte en residencia de los reyes de Rumanía, hasta 1948 que fue ocupado por las fuerzas de ocupación comunistas. Regreso a Brasov. **Alojamiento.**

Día 6º (Jueves) BRASOV-SINAIA-BUCAREST
Desayuno. Seguimos hasta Sinaia, nombrada Perla de los Cárpatos, la más conocida localidad montañosa en Rumania. Visita del Castillo Peles, antigua residencia real, construida a finales del siglo XIX en el estilo neogótico de los castillos bávaros. Salida hacia Bucarest. **Almuerzo** en restaurante. Dedicamos toda la tarde a la vista de la capital rumana, admirando sus grandes vías, los gloriosos edificios Bell´Epoque, el Arco de Triunfo, el Auditorio Rumano, la Plaza de la Revolución, la Plaza de la Universidad. Visita a pie por el casco antiguo visitando el casco antiguo con la iglesia Stavropoleos, considerada una obra maestra de la arquitectura rumana. Construida en 1724, tiene una planta de tres lóbulos, torre en la nao y un bello portal de mármol con cinco arcadas poli-lobuladas. Visita del Palacio del Parlamento, el segundo edificio más grande del mundo después del Pentágono de Washington. **Cena** en restaurante con bebidas incluidas y espectáculo folclórico. **Alojamiento.**

Día 7º (Viernes) BUCAREST-RUSE-ARBANASI-VELIKO TARNOVO
Desayuno. Salida hacia Bulgaria, cruzando la frontera búlgara de Russe. Continuación hacia Veliko Tarnovo. Visita del pueblo de Arbanassi, una esplendida ciudad-museo, notable también por su esplendida iglesia "El nacimiento de Jesús" de los siglos XVI-XVII. **Almuerzo**. Por la tarde, visita guiada de la ciudad de Veliko Tarnovo, la antigua fortaleza Tsarevetz nombrada también la colina del zar. **Alojamiento**.

Día 8º (Sábado) VELIKO TARNOVO-PLOVDIV-SOFIA
Desayuno y salida para Plovdiv. Podrá visitar el Museo Etnográfico, la iglesia de San Constantino y Elena, el Anfiteatro Romano, la Casa de la Lamartine y la Mezquita Jumaya (solo visitas turísticas sin entradas a museos). **Almuerzo**. Llegada a Sofia. **Alojamiento**.

Día 9º (Domingo) SOFIA-MONASTERIO DE RILA-SOFIA
Desayuno. Salida hacia el monasterio de Rila el más importante y el más grande de Bulgaria. **Almuerzo**. Regreso a Sofia y visita del centro de la capital búlgara con el edificio neo bizantino Alexandre Nevski, la iglesia de Santa Sofia y la rotonda de San Jorge. **Alojamiento**.

Día 10º (Lunes) SOFIA
Desayuno. A la hora indicada, traslado al aeropuerto. **Fin de los servicios.**

Fechas de inicio: Sábados

GARANTIZADAS

2025				
Abril	26			
Mayo	10	24		
Junio	7	21		
Julio	5	19		
Agosto	2	9	16	30
Septiembre	13	27		
Octubre	11			

Hoteles previstos

Ciudad	Hotel	Cat.
Bucarest	Capitol	P
Sighisoara	Mercure Binder Bubi	P
Gura Humorului	Best Western Bucovina	P
Piatra Neamt	Central Plaza	P
Brasov	Aro Palace	P
Veliko Tarnovo	Yantra	P
Sofia	Ramada	P

Incluye

- Traslados llegada/Bucarest, salida/Sofia.
- Transporte con aire acondicionado en coche 4 plazas para un mínimo de 2 participantes con guía - conductor de habla español, en minibús 8 plazas para 4-6 de participantes con guía - conductor de habla español, en minibús 19 plazas para 7-16 participantes con conductor y guía que habla español, de acuerdo al número de participantes.
- Guía acompañante.
- Desayuno diario, 8 almuerzos y 2 cenas (con agua mineral incluida desde la cena del primer día hasta el desayuno del último día antes de la salida a Bulgaria).
- Entradas para las visitas mencionadas.

Precios por persona USD (mínimo 2 personas)

En habitación doble	2.325 $
Suplemento habitación single	545 $
Supl. pensión completa (7 cenas) (4/Rumanía, 3/Bulgaria)	385 $

Suiza Espectacular

Visitando Lausanne y Lucerna

8 DIAS — NOCHES

Ginebra 2. Zermatt 1.
Interlaken 2. Zurich 1. Berna 1.

DESDE
2.930 $

C-987

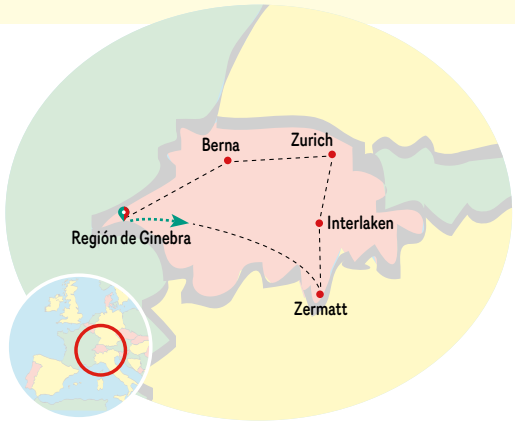

Día 1° (Domingo) GINEBRA
Llegada al aeropuerto de Ginebra. Traslado al hotel. **Alojamiento** en los alrededores.

Día 2° (Lunes) GINEBRA-LAUSANNE-ZERMATT/TASCH
Desayuno y salida hacia Lausanne, ciudad sede del Comité Olímpico Internacional, para realizar una visita panorámica, donde destaca el Museo Olímpico, catedral gótica, Palacio de Rumine. **Almuerzo**. Continuación hacia la región de Zermatt/ Täsch. **Cena y alojamiento.**

Día 3° (Martes) ZERMATT/TASCH-INTERLAKEN/THUN
Desayuno. A continuación tomaremos el tren de Täsch a Zermatt, famosa ciudad alpina a los pies del monte Cervino o "Matterhorn". Tiempo libre en esta población pintoresca con sus típicas construcciones de madera. Continuación hacia la región Interlaken/Thun. **Cena y alojamiento.**

Día 4° (Miércoles) INTERLAKEN/THUN
Desayuno. Día libre para realizar una excursión opcional hacia el valle de Lauterbrunnen ó tomar el tren de montaña "Kleine Scheidegg". **Cena y alojamiento.**

Día 5° (Jueves) INTERLAKEN-LUCERNA-ZURICH
Desayuno. Salida hacia Lucerna, ciudad situada a orillas del lago de los Cuatro Cantones, donde realizaremos una visita panorámica para ver sus edificaciones, plazas y callejuelas tal y como eran durante los tiempos medievales. Tiempo libre. Continuación hacia Zurich. Visita panorámica de la ciudad, donde destaca la Bahnhofstrasse la colina Lindehof, el viejo barrio de marineros y pescadores, el puente más antiguo de Zurich, "Rathaus-Brücke" donde se encuentra el Ayuntamiento. **Cena y alojamiento** en la región de Zurich.

Día 6° (Viernes) ZURICH-SCHAFFHAUSEN-CATARATAS DEL RHIN-BERNA
Desayuno. Salida hacia Schaffhausen donde efectuaremos un paseo en barco para contemplar las cataratas del Rhín, cuya cascada es tan hermosa como espectacular. Continuación a Berna. **Almuerzo.** Visita panorámica de esta ciudad, capital de la Confederación Helvética, para admirar sus más de 8 kilómetros de soportales, Carillón y la Fuente Zähringen con el Oso, mascota bernesa. **Cena y alojamiento** en la región de Berna.

Día 7° (Sábado) BERNA-MONTREUX-TREN "GOLDEN PASS"-GINEBRA
Desayuno y salida hacia Ginebra vía Montbovon. Tomaremos el tren "Golden Pass" que nos llevará desde Montbovon hasta Montreux, pasando por idílicos paisajes en medio de los Alpes suizos. **Almuerzo** en la región de Montreux. Continuación a Ginebra y visita panorámica de la ciudad, sede central de las Naciones Unidas que conserva un interesante casco antiguo en el que destacan la Catedral Gótica de San Pedro, el monumento a la Reforma, la Plaza de Four y el Ayuntamiento. **Cena y alojamiento** en los alrededores de Ginebra.

Día 8° (Domingo) GINEBRA
Desayuno. Traslado al aeropuerto. **Fin de los servicios.**

Notas:

- El programa se puede realizar en sentido inverso.
- El itinerario podrá sufrir modificaciones, pero el contenido y las visitas serán siempre respetados.
- Durante congresos y eventos especiales nos reservamos el derecho de ofrecer hoteles alternativos en las ciudades indicadas o en sus alrededores, categoría 3/4 estrellas, y aplicar suplementos.
- Nos reservamos el derecho de trabajar con hoteles sin categorización oficial cuya calidad y categoría corresponden a hoteles de 3 ó 4 estrellas respectivamente y que se utilizan para el presente producto.
- El itinerario está sujeto a posibles cambios, debido a condiciones meteorológicas u operativas.
- Los hoteles ofrecidos en este tour son para Adult Only, por lo tanto, **no se admiten menores de 16 años.**

Fechas de inicio: Domingos

Del 4 /Mayo al 28/Septiembre/2025

Incluye

- Traslados llegada y salida Ginebra (en taxi, shuttle, minibús o autocar). (Tiempo máximo de espera en aeropuerto a la llegada 1 hr.)
- Autocar con guía acompañante (bilingüe español-francés).
- Desayuno buffet diario.
- 3 almuerzos y 6 cenas.
- Visitas según programa.
- Visitas con guía local en Laussane, Lucerna, Zurich, Berna y Ginebra.
- Tren de montaña Täsch-Zermatt. Pasaje de tren "Golden Pass", Schaffhausen: paseo en barco por las cataratas.
- Audioguías.
- Seguro turístico.

Precios por persona USD

De Mayo 4 a Junio 8	
En habitación doble	2.930 $
Suplemento habitación single	765 $
Resto de fechas	
En habitación doble	3.025 $
Suplemento habitación single	765 $

Hoteles previstos

Ciudad	Hotel	Cat.
Region de Ginebra	Novotel Annemasse Centre	4*
	NH Geneva Airport	4*
	Campanille Annemasse	3*
	Adagio Thoiry	3*
	Ibis Styles Vitam	3*
	Ibis St. Genis Pouilly	3*
	Manotel	3*
Zermatt/ Täsch región	Mountime Täsch/ Blattnerhof	3*
	Alex Brig	4*
	Good Night Inn	3*
	Baxter Visp / Elite Visp	3*
Interlaken/ Thun región	Carlton Europe	3*
	Brienzerburli/Brienz	3*
	Krone Sarnen / Seaside Spiez	3*
Región de Zurich	H + Hotel Zurich	4*
	Radisson Airport	3*
	Harry´s Home	3*
Berna región	Ambassador	4*
	Holiday Inn Westside	3*
	Harry´s Home	3*